

Bücher

56001 CHF 120.- 277884
Armes Anciennes - No. 1-13. Bändersammlung der französischen Zeitschrift „Armes Anciennes, revue consacrée a l'étude des armes anciennes“ aus den fünfziger Jahren. Insgesamt 13 Bände, zusammengefasst in Buchform. Zustand 1



56002 CHF 60.- 277947
Winchester Commemoratives. by Tom Trolard. Auf 183 Seiten werden die meisten Winchester Commemorative Modelle beschrieben und auch abgebildet. In englischer Sprache. Zustand 2

56003 CHF 50.- 278451
Buch, der bunte Rock. Eine Sammlung deutscher Uniformen des 19. Jahrhunderts, Verlag Haus Neuerbürg, Köln am Rhein. Sehr aufwendig gestaltetes Buch mit vielen handgezeichneten Illustrationen. Zustand 1

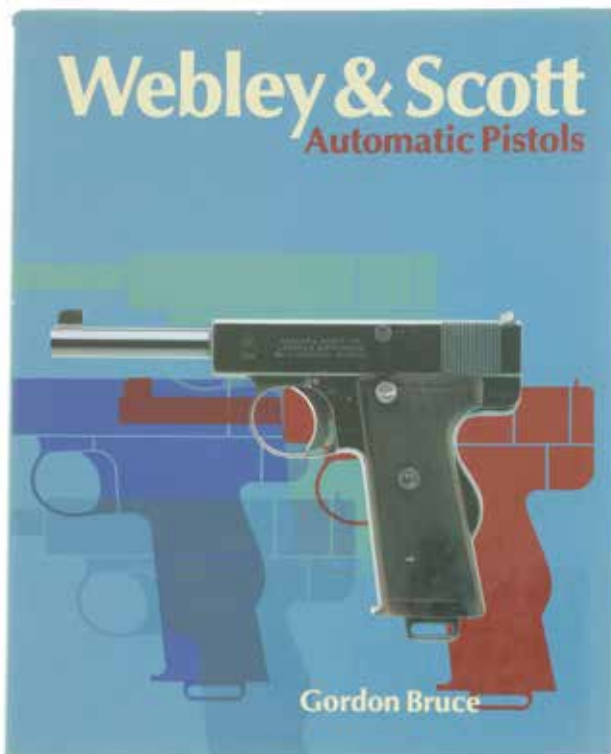

56004 CHF 20.- 278452
Buch, Webley & Scott Automatic Pistols. Von Gordon Bruce. Herausgegeben durch den Stocker-Schmid Verlag, 1992. Zustand 1

56005 CHF 20.- 278453
Buch, Revolver Lexikon. Revolverwaffen aus fünf Jahrhunderten. Von Hans-Peter Muster. Herausgegeben durch den Stocker-Schmid Verlag, 1976. Zustand 1



56006 CHF 10.- 278449
Konvolut von 2 Büchern zum Thema Uniformen. 1. Arms and Uniforms. The Ace Wars Pt.1, Liliane & Fred Funkchen. 2. Die bunte Welt der Uniformen, John Mollo. Zustand 1

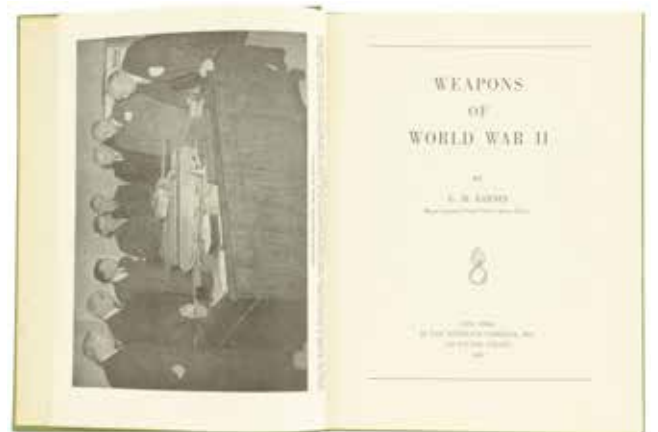

56007 CHF 20.- 278450
Buch, Weapons of World War II. Weapons of World War II, von G. M. Barnes, Ausgabe von 1947. Zustand 1

Antik



56008 CHF 900.- 277506
Luntenschlossmuskete, Italien um 1600, Kal. 18.5mm. LL 1170mm, TL 1540mm, schwerer Achtkantlauf, Standvisier, Korn. Laufwurzel mit venezianischer Zeughausmarke „Markuslöwe“ im Kreis. Lange flache Schlossplatte, eiserne Pulverpfanne mit wegrehbarem Deckel. Halbkreisförmiger Hahn mit Klemmbacken und Schraube. Gewinkelter Abzugsbügel. Kolben achtkantig petrinalartig gebogen, schmaler Kolbenrücken, breite Basis. Hölzerne Ladestockführung. Lauf mit Querstiften im Vorderschaft befestigt. Hölzerner Ladestock, ergänzt. Frühe seltene Luntenschlossmuskete, wie sie um 1600 auch in der Schweiz militärisch genutzt wurden. #ohne ANT Zustand 2

56009 CHF 180.- 277433
Felddegen, deutsch um 1650. KL 603mm, TL 730mm, geätzte Klinge mit Soldatenkopf, Ranken, Ornamenten und Devise „Soli deo Gloria“, eisernes Gefäss, Nietknauf, Griffbügel in Stichblatt mündend. Stichblatt mit Messing ausgefüllt. Griff mit Messingdrahtwicklung. #ohne ANT Zustand 3



56010 CHF 180.- 277613
Halbarte, Deutsch oder Oesterreich, um 1630. Lange, blattförmige Spitze, beidseitig betonter Mittelgrat, der sich über das ganze Eisen bis zur Tülle hinzieht. Kleines Blatt mit stark konkaver Schneide in schmalen Halsansatz übergehend. Flacher Schnabelhaken, Schnabelrücken mit grossem Zierhaken. Konische Tülle, die Schafffedern fehlen. Achtkantiger Schaft, alt ergänzt. ANT Zustand 2

56011 CHF 430.- 277507
Steinschlossgewehr, um 1730, deutsch, Kal. 17mm. LL 1145mm, TL 1555mm, Rundlauf, hinterer Viertel oktogonal. Laufwurzel mit Stempel ähnlich Baum und weitere verwischte Marken. Bombierte Schlossplatte, abgerundeter schwanenhalsförmiger Hahn. Runde eiserne Pulverpfanne. Unter der Batteriefeder „HV“. Nussholzschäftung, Eisengarnitur und Ladestock, Vorderschaftabschluss fehlt. Linkseitig am Hinterband und am Kolbenhals ist je ein eiserner Ring angebracht. #ohne ANT Zustand 2



56012 CHF 150.- 277443
Degen um 1750. KL 825mm, TL 980mm, Klinge mit linsenförmigem Querschnitt, Karpfenzungenspitze, volle Wurzel. Geschwärzter Holzgriff, Messingnietknauf, Griffbügel in Parierstange mündend. Parierstange mit zwei Seitenbügeln. Schwarze Lederscheide mit Messingstiefel und Mund, Schlagband. #ohne ANT Zustand 2

56013 CHF 600.- 277475
Steinschlossbüchse, deutsch um 1740, Offizierswaffe?, Kal. 17.6mm. LL 990mm, TL 1370mm, gezogener Rundlauf mit Haarzügen, Laufoberseite mit Schiene, nach hinten lilienförmig auslaufend. Laufunterseite mit Nocken für Tüllenbajonett. Flache angefaste Schlossplatte, hinten mit Einfeilung. Eiserne, kantige Pulverpfanne. Schwanenhalsförmiger, flacher Hahn. Messinggarnitur, stählerner Ladestock. Glatte Nussholzschäftung. Batteriefeder muss neu befestigt werden. #ohne ANT Zustand 1



56014 CHF 460.- 277478
Steinschloss-Scheibenstutzer, Fran. Colli, Kal. 17.6mm. LL 925mm, TL 1315mm, gezogener Achtkantlauf, 6 Züge, seitlich eingeschlaufes Standvisier und Messingkorn. Flache angefaste Schlossplatte, eiserne Pulverpfanne, schwanenhalsförmiger Hahn, in Eisen geschnitten. Schlossplatte signiert „Fran. Colli“. Nussholzvollschäftung, deutsche Backe, Messinggarnitur, Vorderschaftabschluss aus Horn. Eiserne Riemenbügel, hölzerner Ladestock mit Döpper aus Bein. #ohne ANT Zustand 1

56015 CHF 200.- 277508
Steinschlossgewehr, um 1770, Kal. 17.6mm. LL 1130mm, TL 1500mm, Achtkantlauf, Mündungsbereich abgerundet. Lauf ohne Marken, Kimme fehlt, aufgelötetes Korn. Flache angefaste Schlossplatte, schwanenhalsförmiger Hahn, eckige eiserne Pulverpfanne. Nussholzschäftung, Messinggarnitur und eiserner Ladestock, Vorderschaftabschluss zersplittert, Kolbenhals mittels Kupferblech repariert. #ohne ANT Zustand 3

56016 CHF 260.- 277640
Kavalleriesäbel M 1788, Bayern. KL 880mm, TL 1020mm, gekrümmte Klinge, beidseitiger Hohltschliff, flacher Rücken, volle Wurzel. Eisernes Gefäss, flacher Griffbügel in Parierstange mündend, zwei Seitenbügel, Nietknauf. Lederbezogener Holzgriff. Eiserne Scheide mit zwei Ringbändern mit Ringen. #ohne ANT Zustand 2



56017 CHF 800.- 278350
Offizierssäbel, Löwenkopfsäbel, wohl Bayern um 1800. KL 755mm, TL 890mm, Klinge mit beidseitigem Hohltschliff, flacher Rücken, volle Wurzel, Aetzgravur, Goldeinlagen mit blauem Hintergrund. Gegossenes, vergoldetes Gefäss mit Löwenkopfknauf. Griffbügel in Parierstange mündend. Griff lederbespannt mit gedrehter Kupferdrahtwicklung. Geschwärzte Lederscheide mit Messinggarnitur. #ohne ANT Zustand 2



56018 CHF 1900.- 277949
Kaukasischer Kindschal um 1830. KL 555mm, TL 710mm, Symmetrische Damastklinge mit beidseitig asymmetrischer Hohlbahn, auf der Schärfe terzseitig sternförmige Schmiedemarke. Der Griff ist mit Hornplatten belegt und 3-fach vernietet. Nieten terzseitig mit Goldtauschierungen, Nietscheiben aus Silber mit floralem Dekor. Belederte Scheide mit eisernen Beschlägen, der Tragring ist goldtauschiert. Anm.: Der Kindschal wurde von berittenen Reiterstämmen des Kaukasus als Waffe entwickelt. Sie waren so in der Kultur verankert, dass sie auch zur Militäruniform getragen wurden. ANT Zustand 1



56019 CHF 180.- 277979
Spundbajonett, um 1820. Antikes Jagdmesser, KL 320mm, gebogene Klinge, im vorderen Drittel beidseitig geschliffen. Runder glatter Holzgriff mit Messinggarnitur sowie -parierstange, zum Einstecken in den Lauf (Durchmesser ca. 12mm). Unterer Drittel der Klinge gebläut mit dem eingravierten Sujet eines Soldaten, darüber die Inschrift „Vivat Pandur“. Anm.: Pandur ist der Name der ehemals ungarischen Fußsoldaten, später Soldaten der österreichisch-ungarischen Armee südslawischer Herkunft, zufrühest wohl bewaffneter Angehöriger der Haus-truppe eines serbokroatischen Edelmanns. Zustand 1



56020 CHF 430.- 277512
Steinschloss-Kadettengewehr, um 1830, Kal. 14.5mm. LL 664mm, TL 990mm, blanker Rundlauf, Wurzel oktagon. Flache angefaste Schlossplatte. Kantige, stählerne Batterie. Flacher herzförmig durchbrochener Hahn. Nussholzvollschäftung, Messinggarnitur. Schlossgegenplatte sign. „R.E.“. Eiserner Ladestock. #ohne ANT Zustand 1

56021 CHF 430.- 277600
Doppelläufige Steinschlossstaschenpistole, Mouthon, Kal. 10mm. LL 100mm, TL 185mm, rostnarbige Rundläufe mit Verstärkungsbund an der Mündung. Messinggriff, Ende als Vogelkopf ausgebildet. Pulverpfannen aus Messing. Schwanenhalsförmige Hähne mit einfacher Gravur. Griffücken sign.: „L. Mouthon“. Siehe der Neue Stockel, Band 2, Seite 838, Mouton Louis, erwähnt um 1832 in Liege. Schlossgang muss überarbeitet werden. #ohne ANT Zustand 3

56022 CHF 950.- 266996
Perkussions-Vorderlader-Bockflinte, Kal. 14mm. LL 650 mm, TL 1075 mm, brünierte Achtkant-Banddamastläufe mit seitlich eingeschlaufem Korn und dreistufig klappbarem Visier. System mit Arabesken-, Rand- und Schraubengravuren. Brüniertes Abzugbügel mit Verlängerung. Nusswurzelholz-Kolben mit Fischhautmuster, mit brüniertem und graviertem Schaftmagazin und brüniertes Kolbenkappe. Eiserner Ladestock. #ohne ANT Zustand 2



56023 CHF 650.- 278296
Perkussionsbündelrevolver, sog. Pepperbox, Kal. 7.3mm. LL 54mm, Aus dem Vollen gebohrtes Laufbündel mit 5 Kammern, Griffstück mit Rankengravur, DAO-Abzug. Glatte gefirniste Holzgriffschalen. Im Original-Kästchen mit Einlagefach für Zubehör: Zündhütchendose, Pulvermass, Ladehammer aus Elfenbein und Wischbürste. #7ANT Zustand 2



56024 CHF 150.- 278397
Perkussions-Salonpistole, Kal. 4mm. LL 180mm, brüniertes, abgesetzter Achtkantlauf mit Kimme und Feinkorn, zentraler Piston. Messing-Kastenschloss, eiserner Abzugsbügel mit Fingerhaken. Einteiliger Nussholzgriff mit tulpenförmigem Abschluss, umlaufender Fischhautverschnitt. Originaler Ladestock mit Messingperle als Handhabe. #ohne ANT Zustand 2

56025 CHF 650.- 277278
Perkussionsbüchse, F. Meiler, Nabburg, Kal. 16mm. LL 848mm, TL 1260mm, gezogener Rundlauf, hinterer Drittel oktagon (14 Züge). Kimme auf Laufband, Korn seitlich eingeschlaucht. Laufoberseite signiert: „F. Meiler, Nabburg“. Flache Schlossplatte mit Rankengravur. Gegenplatte und Hahn ebenfalls graviert, Hahnsicherung, Rückstecher. Schwanzschraube mit Support für Diopter. Nussholzvollschäftung mit ausgeprägter Backe, beschnitzt. Kolbenhals mit Fischhautverschnitt. Lauf im Vorderschaft mit zwei Metallstiften und einem eisernen Band befestigt. Vorderschaftabschluss aus Horn. Hölzerner Abzugbügel und Ladestock. #ohne ANT Zustand 2



56026 CHF 900.- 247757
Zündnadelgewehr, Dreyse M/41, Kal. 15.6mm. LL 907mm, TL 1425mm, blanker Rundlauf mit achtkantiger Wurzel, Dachkorn, Standvisier (die 2 Klappen fehlen) und treppenförmiger Haft für Bajonett mit Sperring. Zylinderschluss mit kantiger Hülse, rechts eingraviert: „Sömmerda N.D.“, links Ausgabejahr „1848“. Nummerngleicher Verschluss mit Nadelrohr, das komplette Schösschen mit Daumenstollen und Nadelbolzen fehlt. Glatter fehlerloser Nussholzschäft mit Backe, rechts am Kolben Abnahmestempel „Krone über FW“, Messinggarnituren. Eiserner Kolbenkappe mit Truppenstempel: „20.I. I.4.36.“. Originaler Putzstock. Abnahmestempel auf allen Teilen, Superrevisionsstempel „FW“ unter Krone auf Lauf und Kolben. Ungereinigter Dachbodenfund. #2340 ANT Zustand 2

56027 CHF 180.- 278571
Tüllenbajonett zu Dreyse-Gewehr M/41. KL 485mm, TL 587, volle Dreikantklinge, Tülle mit drehbarem Sperring. Exemplar aus der frühen Sömmerdaer Seriefertigung, die späteren hatten eine Federarretierung. Truppenstempel auf der Angel: „I.4.180.“. ANT Zustand 2



56028 CHF 2800.- 274409
Perkussions-Scheibenpistolen-Paar, Duon à Nancy, Kal. 13mm. LL 255mm, TL 410mm, aushängbare, gezogene Damast-Achtkantläufe mit Patentschwanzschraube, 16 Züge, auf der Oberseite in Gold signiert: „Duan a Nancy“. Feinkorn, Kimme auf der Scheibe. Buntgehärtete, mit Weinlaub gravierte Schlossplatten, Hahn mit Rankengravur. Läufe mit Schieber im Schaft befestigt. Beschnitzte Nussholzschäftung, Griffrollen im Boutet-Stil. Buntgehärtete gravierte Garnituren, Abzugbügel mit Fingerhaken, eiserner Knauf. Auf den Schwanzschrauben die Nummern 1 und 2. Kasten aus Mahaganiholz, 460x245x80mm, messingverstärkte Ecken, versenkbarer Messingtragegriff, grüne Innenpolsterung. Zubehör: 2 Putz-/Ladestöcke, Kugelfach, Ladehammer, Zündhütchendose, Patchdose sowie Krätzer und Kugelfach. Siehe der Neue Stockel von Eugène Heer, Band 1, Seite 318, Duon (Druon), Nancy, Meurthe-et-Moselle/F 1833-1860. #1/2 ANT Zustand 1

56029 CHF 100.- 277435
Konvolut von 3 Blankwaffen. 1. Kinderdegen, KL 405mm, TL 510mm, dreikantige Klinge, Gefäss aus Messing, Griff mit Messingdraht umwickelt. 2. Jagdplaute, KL 540mm, TL 670mm, gekrümmte Klinge mit beidseitiger Hohlbahn, flacher Rücken, Messinggefäss, Nietknauf, Griff aus geschwärztem Holz. Griffbügel in Parierstange mündend. 3. Infanteriesäbel um 1810, KL 730mm, TL 865mm. Gekrümmte, einseitig geschliffene Klinge. Gegossener Messinggriff mit 19 Rillen. Nietknauf, Griffbügel mündet in Parierstange. #ohne ANT Zustand 3

56030 CHF 360.- 277568
Perkussionspistole, Lacy & Co, London, Kal. 19mm. LL 230mm, TL 390mm, glatter Rundlauf, flache Schlossplatte sign. „Lacy & Co, London“. Siehe der Neue Stockel, Band 1, Seite 670. Lacy & Co, erwähnt 1822-53. Laufwurzel mit britischem Beschuss. Nussholzschäftung, Messinggarnitur, am Lauf angelenkter eiserner Ladestock. #ohne ANT Zustand 2



56031 CHF 2400.- 277594
Paar Vierling-Perkussionspistolen „Howdah“, Kal. 14mm. LL 95mm, TL 260mm, glatte Läufe, Kastenschloss mit seitlich angeordneten Hähnen und Sicherung. Kasten, Abzugbügel und Hähne mit feiner Rankengravur. Nussholzgriff mit feiner Fischhaut, Knauf am Ende vergrößert, Zündhütchenfach, angelenkter eiserner Ladestock. Kasten oben signiert „Tho. LLOYD, 3. Coleman Str., London“. Kolbenrücken mit silbernem Escutcheon. #ohne ANT Zustand 1

56032 CHF 210.- 271700
Perkussionspistole, russisch um 1840, Kal. 17.6mm. LL 225mm, TL 390mm, Rundlauf, Wurzel oktagon. Kimme in der Schwanzschraube integriert, Korn aufgelötet. Flache, angefasste Schlossplatte, hinten abgerundet, gemarkt „IE“. Eiserne Garnitur. Nussholzschäftung, Reparaturstelle im Bereich des Griffes. #XXX ANT Zustand 2



56033 CHF 120.- 278553
Perkussions-Reisepistole, Victor Collette, Kal. 11.5mm. LL 100mm, TL 215mm, Kastenschloss mit Achtkantlauf aus Messing, Mündungswulst. Linksseitig „ELG“-Beschuss, Laufunterseite mit Herstellermarke „VC“. Glatte, kantige Holzgriffschale. #7 ANT Zustand 2



56034 CHF 1200.- 277585
Perkussionsrevolver, Colt 1851 Navy, Kal. .36. LL 190mm, TL 330mm, Rahmen und Trommel Stahl, Griffstück aus versilbertem Messing, berieben. SA-Abzug, Achtkantlauf, feines Messingkorn, Beschriftung auf dem Lauf „Adress Saml. Colt New York City“. Trommel mit aufgeprägter Patentnummer, Rahmen links „Colt's Patent“. Glatte Nussholzgriffschalen. #13307 ANT Zustand 2



56035 CHF 800.- 277584
Perkussionsrevolver, Colt 1851 Navy, Address Col. Colt London, Kal. .36. LL 190mm, TL 335mm, rostnarbige Ganzstahlwaffe mit SA-Abzug, Achtkantlauf, Messingkorn. Trommel mit 6 Kammern, offener Rahmen. Glatte Nussholzgriffschalen, Hammersicherung, Fangschnurbügel am Griffende. Hammerfeder defekt. Britischer Beschuss. #36991 ANT Zustand 2



56036 CHF 40.- 277339
Stiftfeuerrevolver, Open-Top, spanisch, Kal. 7mmLef. LL 80mm, DA-Klappabzugrevolver, vernickelter Ganzstahlwaffe mit Ornamentgravuren, sechsschüssig. Hartgummigriffschalen mit floralem Muster. #11 ANT Zustand 2



56037 CHF 80.- 278285
Perkussionsflinte, Kal. 14mm. LL 920mm TL 1300mm, Achtkantlauf in rund übergehend, Schmetterlingskimme, Messingkorn. Schloss ähnlich Feldstutzer 1851, eiserne Garnituren. Glatte Nussholzschäftung mit Backe, eiserne Kolbenkappe. #ohne ANT Zustand 2

56038 CHF 150.- 277279
Doppelterzerol, Kal. 9mmLef. LL160mm, TL 270mm, Kastenschloss, Kipplauf, Kimme mit Sicherung integriert, Messingperlkorn. Laufschiene signiert in Silber: „L. Paris, Calle Rivedavia 20, Buenos Aires“. Griffschalen aus massivem Silber mit Rankengravur. Eisenteile stark berostet. #ohne ANT Zustand 3



56044 CHF 840.- 272989
Perkussionsrevolver, Colt Police 1862, Kal. .36. LL 4 1/2", TL 240mm, Rundlauf, durch starken Gebrauch stark berieben, oben offener Stahlrahmen mit SA-Abzug, 5-schüssige geflutete Trommel. Griffstück und Abzugbügel aus Messing. Glatte geölte Holzgriffschalen. Herstellungsjahr 1861. #3309
 ANT Zustand 2

56039 CHF 550.- 251638
Perkussionsrevolver, Dieudonné Joseph Renotte, Kal. 11mm. LL 174mm, TL 305mm, Achtkantlauf mit eingeschlaufem Blockkorn, rechts an der Laufwurzel beschriftet: „J Renotte Brevete“, Visier auf der Rahmenbrücke. Lauf und Griffstück mit Keil, ähnlich Colt 1851, verbunden. DA-System, Schloss nach Adams, mit patentierten Verbesserungen von Renotte. Rahmen, Abzugsbügel und Griffkappe mit Weinlaub-Gravur. Glatte, fünf-schüssige Trommel mit „ELG“-Beschuss, linksseitig am Lauf angelenkte Ladepresse. Einteiliger Nussholzgriff mit umlaufender Fischhaut verschnitten. #970 ANT Zustand 2



56045 CHF 1260.- 272988
Perkussionsrevolver, Colt Model 1860 Army, Cal. 44. LL 8", TL 345mm, offener Ganzstahlrahmen, Rundlauf, abgestufte Trommel, SA-Abzug. Stahlteile brüniert resp rostnarbig und fleckig, Nussholzgriffschalen, Messingabzugsbügel. Aufgerollte Patentdaten auf der Trommel, linksseitig am Rahmen „Colt's Patent“ eingepreßt. Laufoberseite „Adress Col. Saml Colt, New-York, U.S. America“ Herstellungsjahr 1863. #121555
 ANT Zustand 2

56040 CHF 160.- 277312
Salut-Kanonenrohr, Kal. 40mm. LL 630mm, Graugussrohr mit Löwenkopf auf der Oberseite. Schildzapfendicke 40mm. Laufmündung mit Wulst verstärkt. #ohne ANT Zustand 1



56046 CHF 120.- 277672
Perkussionsdoppelflinte, belgisch, Carl Gerarde in Donaueschingen, Kal. 12. LL 788mm, TL 1200mm, brüniertes Laufbündel, konkave Laufschiene, Messingperlkorn. Flache Schlos-splatten mit floralem Dekor. Signatur rechte Seite „Carl Gerarde“, linke Seite „in Donaueschingen“. Nussholzhalbschäftung mit bayrischer Backe und eiserner Kolbenkappe. Hölzerner Ladestock mit Messingdöpper, Riemenbügel. #113
 ANT Zustand 2

56041 CHF 1600.- 277586
Perkussionsrevolver, Colt 1851 Navy, Address Col. Sam. Colt Hartford C.T., Kal. .36. LL 190mm, TL 335mm, Ganzstahlwaffe mit SA-Abzug, Achtkantlauf, Messingkorn. Trommel mit 6 Kam-mern, offener Rahmen. Griff und Abzugbügel aus Messing. Glatte Nussholzgriffschalen. #86008 ANT Zustand 1

56047 CHF 60.- 269665
Revolver, Lefauchaux Open Top, Kal. 7mmLef. LL 145mm, Achtkantlauf mit mittigem Korn, graviertes Rahmen mit umlau-fendem Stiftzünderschutz, DA-Mechanismus mit Klappabzug. Sechsschüssige gravierte Trommel, Hartgummigriffschalen mit reliefiertem floralem Muster dekoriert, „ELG“-Beschuss und Abnahme „D*“ Ausstosserstange fehlt. Anm.: Solche Waffen mit überlangen Läufen wurden für den österreichischen Markt her-gestellt, da der Verkauf von kurzlaufigen Modellen verboten war. Durch die Positionierung des Kornes in der Laufmitte war es dem Besitzer überlassen, mittels Eisensäge den Lauf zu kür-zen, ohne eine Neumontage des Kornes vorzunehmen. Selten in der ungekürzten Ausführung. #ohne ANT Zustand 2

56042 CHF 20.- 273067
Fechtmaske für Sekundanten. Bügelkorb mit verdrehtem Drahtgittergeflecht, lederner Halsschutz. Die Beriemung fehlt.
 ANT Zustand 2



56043 CHF 180.- 269720
Salonpistole, „Houillier-Blanchard Brevets à Paris“, Kal. 6mmFL. LL 230mm, TL 370mm, Einzellader, brüniertes Achtkantlauf, Kimme und Perlkorn seitlich eingeschlaucht. Abzugs-bügel mit Fingerhaken. Beschnittene Nussholzschäftung, Griff mit Längsrillen. Siehe Buch von Eugen Heer, der Neue Stockel, Seite 549, Houillier-Blanchard, Büchsenmacherei, erwähnt in Paris 1855-1870. #ohne ANT Zustand 1

56048 CHF 400.- 277275
Doppelflinte, R. Bessel, System Dreyse Collath, Kal. 20/60. LL 740mm, TL 1190mm, gravierte Basküle, langer Schlüssel, beim Drehen des Schlüssels nach links öffnet sich das Laufbündel nach rechts. Zugleich werden die Zündstifte gespannt. Auszie-her fehlt. Konkave Laufschiene sign.: „R. Bessel, Hofbüchsen-macher, Sagan“. Fluchtvisier, Messingperlkorn. Nussholzschäf-tung mit rundem Pistolengriff mit Fischhautverschnitt. Holz-ausbruch rechts, Reparaturstellen. Abzugbügel aus Horn, eiserne Kolbenkappe, Ledertragriemen. Metallteile mit altersbedingter Patina und Flugrost. #30228 ANT Zustand 3



56049 CHF 280.- 272860
Zimmerstutzen, Bergmeister München, Kal. 4mmRZ. LL 220mm, TL 1020mm, schwerer, brüniertes Achtkantlauf, Diopter mit grosser Scheibe, Kastensvisier, vierfach verstellbares Korn mit Seitenbacken. Ladesystem ähnlich Stiegele, Spannmechanismus über den Abzugsbügel, deutscher Stecher. Nussholzschaftung mit Muschelbacke, rechtsseitig gravierte Daumenaufgabe aus Buntmetall, Fischhautverschnitt. Über einen Schwenkhebel kann im vorderen Bereich des Achtkantlaufes das Patronenlager für die Randfeuerpatrone ausgeschwenkt und geladen werden. Laufoberseite beschriftet „Anton Bergmeister, München“. #ohne ANT Zustand 2

56050 CHF 220.- 278217
Stockflinte, Dumonthier, Kal. .380. LL 735mm, TL 875mm, Stockkörper mit braunem Leder überzogen, Griff Büffelhorn, Übergang Griff zum Stock schwarz lackiert, dazwischen zwei vernickelte Ringe, derjenige mit Ringöse dient als Abzug. Um den Stock schussbereit zu machen, wird der Lauf nach rechts gedreht und nach vorne geschoben. Eine 45mm lange Ladeöffnung wird sichtbar. Schiebt man den Stock zusammen und dreht den Lauf nach links, ist das System verriegelt, jedoch muss der auf der Rückseite des Griffes sichtbare gerändelte Knopf heraus gezogen und gedreht werden. Über den Ring mit der gerändelten Schraube, Ringöse, kann der Zündstift ausgelöst werden. #11 SON Zustand 2

56051 CHF 120.- 277850
Doppelflinte System Lefauchaux, belgisch, Kal. 16mmLef. LL 755mm, TL 1170mm, Damastläufe, konkave Laufschiene mit Messingperlkorn. Rouxverschluss, rückliegende Schlösser. Geölter Nussholzkolben, eiserne Kolbenplatte, grüner Webtragiemen. Schlossfunktion muss überarbeitet werden. #03012 ANT Zustand 2

56052 CHF 140.- 278421
Fallblockbüchse, Martini-Henry, Muscat Kal. .450/577. LL 520mm, TL 950mm, Martini-System, belgische Fertigung, Laufwurzel graviert „Martiny Muscat“. Visier bis 1000 Schritt, Nussholzschaft mit Fischhautverschnitt, Gehäuse verziert mit Arabesken. Anm.: Diese belgischen Martini-Kopien wurde für den Export nach Fernost-Asien sowie den Nahen Osten gefertigt. Dieses Gewehr war für das Omanische Sultanat bestimmt, erkennbar an der Laufgravur. #AF ANT Zustand 2



56053 CHF 180.- 275851
Stifffeuerrevolver, belgisch, graviert, Kal. 7mmLef. LL 75mm, TL 175mm. Vernickelte Ganzstahlwaffe mit Rankengravuren. Trommel beschriftet: „The Guardian American Model“, sechsschüssig. ELG-Beschuss, Klappabzug, Hartgummigriffschalen mit Rankenmotiv. #ohne WES Zustand 1



56054 CHF 120.- 277432
Gauchomesser, argentinisch um 1880. KL 258, TL 375mm, einseitig geschliffene Klinge, beidseitiger Hohlschliff, runder Rücken, volle Wurzel. Beschriftung „Broqua Scholberg & Cia, Rosario“. Runder Messinggriff verziert mit Ornamenten, leicht S-förmige Parierstange. Braune Lederscheide. #ohne ANT Zustand 2

56055 CHF 120.- 278400
Konvolut 2 malaiische Krise. 1. KL 315mm, TL 420mm, gewellte Damastklinge mit deutlichem Pamor, Klassischer Yogyakarta-Holzgriff, Gambar (Schiffchenmundstück) aus Tropenholz, am Rand einige kleinere Ausbrüche. Scheide mit Buntmetallbeschlag, sog. Pendok. Die Klinge stammt aus dem 18. Jhd, die Scheide hingegen um 1900. 2. Sumatra Kris, KL 340mm, TL 440mm, geflammte Damastklinge, korrodiert. Holzgriff in Form eines stilisierten Garuda, einer Gottheit in Vogelgestalt. Schiffchen und Scheide aus Tropenholz, Neusilberbebanderung mit erhaben getriebenen Rankenmustern. ANT Zustand 2

56056 CHF 400.- 277890
Schwert, Zweihänder, deutsch oder schweizerisch im Stile des 16. Jh., Historismusarbeit 19. Jh.. KL 1045mm, TL 1430mm, B 64mm, zweischneidige linsenförmige Klinge, nach vorne gebogene eiserne Parierstange, Enden eingerollt. Geschwärtzter, mittels Rille und zwei Wulsten unterteilter Holzgriff. Eiserner Nietknauf. #ohne ANT Zustand 2



56057 CHF 850.- 278402
Riesenmesser Puma, Ausstellungsdisplay. KL 525mm, TL 745mm, Gewicht 3kg, polierte Klinge mit beidseitiger Hohlbahn, Puma-Logo auf dem Ricasso. Parierstange aus Messing, Griff aus Hirschhorn mit Messing- und Lederzwischenlagen, Abschlussknauf aus Aluminium. Das Messer entspricht in Ausführung und Design weitgehend einem vergrösserten Modell 6320. Braune Lederscheide mit eingepprägtem „PUMA“-Logo, der Arretierriemen ist brüchig. Anm: Solche Riesenmesser stellte Puma als Eye-Catcher für Messen und Schaufensterdekorationen her. Sehr selten. Zustand 1

Kurzwaffen Belgien

56058 CHF 220.- 278306
Behördenrevolver, Kal. 7.5mmNagant. LL 98mm, TL 225mm, buntgehärteter Rahmen, eingeschraubter Achtkantlauf, DA-Abzug, Trommel mit 8 Kammern, seitlich eingeschlaufes Dachkorn, Visierrinne in der Rahmenbrücke integriert. Nussholzgriff mit Fischhaut, Fangschnurring. Zubehör: Revolverfutteral Ord. 1882. #5 WES Zustand 2



56059 CHF 550.- 277877
Revolver, D.D.Levaux, Kal. .450/455. LL 140mm, TL 285mm, 7-kantiger Lauf, auf der Laufwurzel Importeurstempel: „HEGE“ sowie eine Inventarnummer? 14113, Waffennummer auf der Laufunterseite, ungeflutete Trommel. Kippaufsystem mit oberliegender Verriegelung, Double-Action. Rahmen unter der linken Griffschale gestempelt: „D.D.Levaux“. Ebenholz-Griffschalen mit Fischhautverschnitt, Fangschnur. #4285 WES Zustand 2

56060 CHF 30.- 277701
Kipplaufrevolver, S&W-Kopie, Kal. .320. Vernickelte Ganzstahlwaffe mit DA-Schloss, 5-schüssige Trommel, Kippaufsystem nach S&W. Hartgummigriffschale links, die Rechte wurde durch eine Holzgriffschale ersetzt. #4 WES Zustand 2



56061 CHF 180.- 277752
Taschenrevolver mit Klappabzug, belgisch, Kal. .22kurz. LL 39mm, TL 120mm, vernickelte Ganzstahlwaffe, 6-schüssig, DAO-Abzug, schwarzer Holzgriff. Zubehör: Schwarzes Lederfutteral. #560 WES Zustand 1



56062 CHF 60.- 276384
Taschenrevolver, Puppy, Kal. .22short. LL 38mm, brünierte Ganzstahlwaffe, geschlossener Rahmen. Geflutete Trommel mit 6 Kammern. DA-Abzug mit linksseitiger Flügelsicherung. Nussholzgriffschalen mit Fischhaut. #13293 WES Zustand 2



56063 CHF 80.- 270896
Taschenpistole, Delu, Kal. 6.35mm. LL 54mm, TL 105mm, brünierte Ganzstahlwaffe mit SA-Abzug, innenliegendem Hahnschloss, Hülsenauswurf nach oben. Schwarze Hartgummigriffschalen mit Fischhautmuster und Firmensignet. Schlitten linksseitig beschriftet „Fabrique d’armes F. Delu & Cie. à Liege, Belgique“. Belgischer Beschuss. #9623 WES Zustand 1



56064 CHF 80.- 252910
Taschenpistole, Melior, Kal. 6.35mm. Brünierte Ganzstahlwaffe mit SA-Abzug, Handballensicherung. Belgischer Beschuss. Schwarze Hartgummigriffschalen mit Firmenlogo. #25199 WES Zustand 1

Kurzwaffen Brasilien

56065 CHF 150.- 278437
Revolver, Rossi Pioneer Mod. 27, Kal. .38Spec.. LL 2“, TL 175mm, 5-schüssige, brünierte Ganzstahlwaffe mit DA-Abzug. Holzgriffschalen mit Rossi-Logo und Fischhautverschnitt. Zubehör: Originalverpackung und 5 Puffer-Patronen. #705524 WES Zustand 1



56066 CHF 1100.- 270890
Revolver, Taurus, Raging Bull, Kal. .454 Casull. LL 210mm, TL 365mm, Stainless-Steel-Ausführung, glasgeperlt. DA Abzug, ventilierte Laufschiene, brüniertes Blockkorn und Mikrometervisierung. Geflutete Trommel mit 5 Kammern. Schwarze Gummigriffschalen mit roter Rückeneinlage und Firmenmedaillon. DE-Beschuss. #VH964813 WES Zustand 1



56067 CHF 320.- 278454
Pistole, Taurus PT 908, Kal. 9mmPara. LL 96mm, TL 180mm, kompakte DA-Waffe, Kontrastvisierung, poliertes Leichtmetallgriffstück. Beidseitige Sicherung, Magazinhalter, Schlittenfanghebel und Zerlegehebel links. Zubehör: Zwei Reserve-Magazine in einem Sidekick-Holster. #TRK96430
 WES Zustand neuwertig



56071 CHF 120.- 272513
Pistole, Walther Mod. 4, Kal. 7.65mmBr. LL 90mm, TL 150mm, brünierte Ganzstahlwaffe, SA-Abzug, Hülsenauswurf auf der linken Seite und grobe Schlittenriffelung, rechtsseitig mit Firmenadresse: „Carl Walther Waffenfabrik, Zella St.Bl.“. V-Kimme seitlich eingeschlaucht, Korn in Laufbüchse integriert. Schlitten linksseitig beschriftet „Selbstlade-Pistole Kal. 7.65.Walther's Patent.“, Beschuss „Krone über N“. Dieses Modell war sehr erfolgreich und wurde von 1910 bis 1928 hergestellt. Schwarze Hartgummigriffschalen mit CW-Logo. Vorne am Griff Inventar-nummer 107. #120859 WES Zustand 1

Kurzwaffen China

56068 CHF 260.- 274063
Pistole, Norconia NC226, Kal. 9mmP. LL 108mm, TL 195mm, schwarz eloxiertes Leichtmetallgriffstück, Schlitten Stahl, matt brüniert. DA-Abzug, Abspannhebel, Kimme und Korn seitlich eingeschlaucht, weisse Farbmarkierungen, schwarze Kunststoffgriffschalen mit Fischhautmuster. #6005419
 WES Zustand neuwertig

56072 CHF 200.- 270298
Taschenpistole, Mauser 1910, Kal. 6.35mm. LL 79mm, TL 135mm, streichbrünierte Ganzstahlwaffe mit SA-Abzug. Kimme seitlich eingeschlaucht, Dachkorn im Lauf integriert. Schwarze Hartgummigriffschalen mit Fischhautmuster. Ver-nickeltes Magazin. Deutscher Beschuss Krone über „U“. Zubehör: Ledernes Futteral, Bedienungsanleitung. #40402
 WES Zustand 1

Kurzwaffen Deutschland



56069 CHF 50.- 277727
Kipplaufpistole, unbekannter Hersteller, Kal. .22short. LL 242mm, TL 365mm, brüniertes Stahlrahmen, Achtkantlauf, seitlich eingeschlaucht Standvisier und Dachkorn. Abzug und Hahn gelb angelassen, linksseitiger Schlangenhebel zum Öffnen der Waffe. Holzgriffschalen mit Fischhautverschnitt. #811 WES Zustand 2

56073 CHF 280.- 270300
Pistole Mauser 1914, Kal. 7.65mm. LL 88mm, TL 155mm, brünierte Ganzstahlwaffe, SA-Abzug, Kimme seitlich eingeschlaucht, Dachkorn, blau angelassene Bedienelemente. Deutscher Beschuss zwei Kronen über „U“. Einteilige Holzgriffschalen mit seitlichem Fischhautverschnitt. Zubehör: Braunes Gurtragg-holster aus Leder, Reservemagazin. #97301 WES Zustand 1

56074 CHF 50.- 277288
NICO „Scheintod-Repetierpistole“, Kal. 12mm-Scheintod. Dreiläufige Pistole aus geschwärztem Aluminium, Vorkriegs-fertigung. Laufregister nach oben herausnehmbar, Griffstück links beschriftet: „Scheintod-Repetierpistole D.R.WZ.“. Glatte Holzgriffschalen mit Messingmedaillon, NICO-Logo. #ohne
 WES Zustand 2



56070 CHF 50.- 277753
Kipplaufpistole, Scharfenberg, Kal. .380short. LL 132mm, TL 195mm, Kipplaufsystem mit seitlichem Drücker, Hahnschloss, glatte Holzgriffschalen. #5 u. Griff WES Zustand 2



56075 CHF 220.- 277728
Arminius Scheibenpistole, Kal. .22LR. LL 299mm, TL 370mm, brüniertes Kipplaufsystem, deutscher Stecher. Abkippen des Laufes durch Betätigung des Abzugbügels, Mikrometervisier, Rundlauf mit guillochierter Schiene und Blockkorn. D-Beschuss Krone über U und Krone über B. Nussholzgriffschalen mit Fischhaut. #160 WES Zustand 1

56076 CHF 200.- 278314
Taschenpistole, Menta, Kal. 7.65mmBr. LL 74mm, TL 142mm, streichbrünierte Ganzstahlwaffe, SA-Abzug, Schlagbolzenschloss. Kimme im Schlitten integriert, Korn aus dem Lauf gearbeitet. Schwarze Kunststoff-Griffschalen mit Fischhautmuster. Beschuss Krone über „N“. Anm.: Bei dieser Pistole handelt es sich im Prinzip um ein Modell „Beholla“, der Firma Becker & Hollander. Die Fa. August Menz in Suhl übernahm die Fertigung dieser Pistole ab 1919 und benannte das Modell in „Menta“ um. Zubehör: Braunes Lederholster mit Reservemagazin. #8308
 WES Zustand 1



56077 CHF 60.- 277548
Taschenpistole, Walther Mod. 8, Kal. 6.35mm. LL 75mm, TL 135mm, polierte und brünierte Ganzstahlwaffe, schwarze Kunststoffgriffschalen mit Fischhautmuster und „CW“ Logo auf blau emailliertem Grund sowie Kaliberangabe. 2. Ausführung mit gefedertem Riegel im Abzugsbügel und aussen liegendem Auszieher. Beschuss Krone über „N“. Originalmagazin mit Schriftzug „Walther“ in der Magazinbodenplatte. #704745
 WES Zustand 1



56078 CHF 4600.- 277311
Pistole, Walther PPK, Zella Mehlis, Kal. 6.35mm. LL 84mm, TL 160mm, brünierte Ganzstahlwaffe mit DA-Abzug und aussen liegendem Hammer, linksseitigem Abspann- resp. Sicherungshebel, 90° Ausfräsung und Signalstift. Kimme seitlich eingeschlaufft, Korn im Schlitten integriert. Braun-schwarz marmorierte, einteilige Kunststoffgriffschale. Beschuss: „Krone über N“. Schlitten rechtseitig signiert: „C. Widmer, St. Gallen“. Von diesem Modell im Kaliber 6.35mm sollen gemäss Literatur lediglich 288 Stück hergestellt worden sein. #878079
 WES Zustand 1

56079 CHF 140.- 274536
Taschenpistole, Mauser W.T.P. Modell 1, Kal. 6.35mm. LL 60mm, TL 115mm, brünierte Ganzstahlwaffe aus den 20-Jahren, SA-Abzug. Starre Visierung, Hartgummigriffschalen mit Fischhautmuster und Firmenlogo. #5634
 WES Zustand 1

56080 CHF 360.- 277902
Pistole, Walther PPK, Zella Mehlis, Kal. 7.65mm. LL 84mm, TL 150mm, brünierte Ganzstahlwaffe mit DA-Abzug und aussen liegendem Hammer, linksseitigem Abspann- resp. Sicherungshebel, 60° Ausfräsung. Kimme seitlich eingeschlaufft, Korn im Schlitten integriert. Signalstift, braun geflammte, einteilige Kunststoffgriffschale. Beschuss Krone über N. Zubehör: Schwarze Waltherkunststoffbox. #237949K
 WES Zustand 1



56081 CHF 220.- 277451
Taschenpistole, Walther Mod. 9a graviert, Kal. 6.35mm. LL 52mm, TL 100mm, Schlagbolzenschloss mit Signalstift. Brünierte Ganzstahlwaffe mit SA-Abzug, beide Schlittenseiten sind mit einer Ätzgravur versehen. Beschuss Krone über N. Hartgummigriffschalen mit blauem CW-Logo und Kaliberangabe 6,35. Zubehör: Originalschachtel, Schlüssel für Griffschalen und Bedienungsanleitung. #618025
 WES Zustand 1

56082 CHF 260.- 277114
Pistole, Mauser 1934, Kal. 7.65mmBr. LL 86mm, TL 155mm, brünierte Ganzstahlwaffe mit SA-Abzug. Kimme seitlich eingeschlaufft, Nussholzgriffschalen mit Fischhautmuster. Beschuss Adler über N. Zubehör: Braunes Schulterholster von Sickingen. #578725
 WES Zustand 1



56083 CHF 180.- 272545
Scheibepistole, Wl. Meister, Kal. .22LR. LL 278mm, TL 410mm, Blockverschluss, eingeschraubter Rundlauf, Mikrometervisier, Blockkorn. Brüniertes System, Verschluss wird über den Abzugsbügel geöffnet. Linksseitiger Spannhebel für Stecherabzug. Verschlussgehäuse oben gemarkt „Wl. Meister“. Anatomisch geformte Holzgriffschalen, lackierter Vorderenschaft. #13361
 WES Zustand 2

56084 CHF 90.- 277389
Pistole, Erma La22, Kal. .22LR. LL 117mm, TL 225mm, Waffe aus Zinkspritzguss, geschwärzt. SA-Abzug, Lauf mit Stahlseele. Rechteckkimme, Blockkorn. Braune Kunststoffgriffschalen mit Fischhautmuster. Die Waffe ist der Parabellumpistole nachempfunden, weist jedoch lediglich einen Feder-Masseverschluss auf. Zubehör: Originalbox, Reservemagazin. #09104
 WES Zustand 1



56085 CHF 200.- 278304
Selbstladepistole, Walther PPK, Ulm, Kal. 7.65mmBr. LL 83mm, TL 155mm, brünierte Ganzstahlwaffe mit DA-Abzug, im Schlitten seitlich links ist der Sicherungs- resp. Abspannhebel integriert. Kimme seitlich eingeschlaucht, Korn im Schlitten, Signalstift. Braune Kunststoffgriffschalen mit Fischhautmuster und Firmenlogo. Ulmer Beschuss von 1965. Zubehör: Schwarzes Lederholster von Turnyt und ein Reservemagazin. #183921 WES Zustand 1

56086 CHF 120.- 277323
Pistole, Erma La22, Kal. .22LR. LL 117mm, TL 225mm, Waffe aus Zinkspritzguss, geschwärzt. SA-Abzug, Lauf mit Stahlseele. Rechteckkimme, Blockkorn. Braune Kunststoffgriffschalen mit Fischhautmuster. Die Waffe ist der Parabellumpistole nachempfunden, weist jedoch lediglich einen Feder-Masseverschluss auf. Zubehör: Schwarzer Kunststoffkoffer, 2 Reservemagazine und Bedienungsanleitung. #39122 WES Zustand 1

56087 CHF 90.- 272632
Taschenpistole Walther TP, Kal. 6.35mm. LL 65mm, TL 130mm, hochglanzbrünierte/eloxierte Waffe mit Schlagbolzenschloss und früher linksseitiger Sicherung mit „Undercut“ am Schlitten. Direkte Weiterentwicklung des Mod. 9, gefertigt 1961-1971. Schwarze Kunststoffgriffschalen mit Fischhaut und Walther-Medaillon. #001877 WES Zustand 1



56088 CHF 100.- 277325
Pistole, Erma KGP 68A, Kal. 7.65mmBr. LL 100mm, TL 185mm, Waffe mehrheitlich aus Zinkspritzguss, geschwärzt, Unverriegelter Kniegelenkverschluss, SA-Abzug, linksseitige Hebelsicherung. V-Kimme, Dachkorn. Holzgriffschalen mit Fischhautmuster. Die Waffe ist der Parabellumpistole nachempfunden, jedoch verkleinert. #01886 WES Zustand 1

56089 CHF 220.- 277267
Pistole, Landmann JGL-Automat 65, Kal. .22LR. LL 180mm, TL 360mm, schwarz Lackiertes Leichtmetallgehäuse mit Masseverschluss, Lauf mit gerippten Druckguss-Kühlrippen, hölzerner Pistolengriff. Zubehör: Reservemagazin. #05298 WES Zustand 2

56090 CHF 140.- 277324
Pistole, Erma KGP 68A, Kal. 9mmKurz. LL 90mm, TL 175mm, Waffe teils aus Zinkspritzguss, geschwärzt, Unverriegelter Kniegelenkverschluss, SA-Abzug, linksseitige Hebelsicherung, Magazinsicherung. V-Kimme, Dachkorn. Braune Kunststoffgriffschalen mit Fischhautmuster und Daumenauflage. Die Waffe ist der Parabellumpistole nachempfunden, jedoch verkleinert. #121272 WES Zustand 1



56091 CHF 60.- 277359
Pistole, Erma KGP 69, Kal. .22LR. LL 100mm, Griffstück aus Zinkspritzguss, geschwärzt. SA-Abzug. U-Kimme, Blockkorn. Braune Kunststoffgriffschalen mit Fischhautmuster und Daumenauflage. Die Waffe ist der Parabellumpistole nachempfunden, weist jedoch lediglich einen Feder-Masseverschluss auf. #307182 WES Zustand 2

56092 CHF 80.- 277361
Pistole, Erma EP22, Kal. .22LR. LL 115mm, geschwärzte Zinkspritzgusswaffe mit SA-Abzug. Der Pistole 08 nachempfundene KK-Pistole. Starre Visierung, Holzgriffschalen. #80941 WES Zustand 2

56093 CHF 100.- 278366
Derringer, Röhm Mod. 15S, Kal. .22lr. LL 75mm, TL 125mm, schwarz lackierte Zinkspritzgusswaffe, Laufbündel nach oben aufklappbar, aussenliegender Hammer, Stummelabzug, starre Visierung. Ulmer Beschuss aus 1971. Schwarze Kunststoffgriffschalen mit Fischhautmuster. #AD 106005 WES Zustand 1



56094 CHF 180.- 273089
Selbstladepistole, Walther OSP, Kal. .22short .32longWC. LL 115mm, TL 300mm, Verschlussgehäuse und Lauf brüniertes Stahl, Abzuggehäuse schwarz eloxiert. Mikrometervisier und Blockkorn. Punzierte Nussholzgriffschalen mit verstellbarem Handanschlag. Zubehör: Wechselsystem GSP Kal. 32longWC, LL 115mm, Mikrometervisierung. Schwarzer Kunststoffkoffer, Abzuggruppe, Werkzeug, drei .22kurz Reservemagazine, Bedienungsanleitung und Anschussscheibe. #01334 Zustand 1



56095 CHF 2800.- 275747
Pistole, Walther P38, Werksgravur versilbert, Kal. 9mmP. LL 125mm, TL 215mm, Spannabzug, Sicherungs/Entspannhebel im Schlitten. Kimme und Korn seitlich eingeschlaft. Aufwändige Eichenlaubgravur, ganze Waffe versilbert, Nussholzgriffschalen. Mit rotem Samt ausgelegte, dunkelblaue Luxus-schutulle mit Reservemagazin. #361266 WES Zustand neuwertig



56096 CHF 900.- 277706
Jubiläumspistole Mauser Parabellum 1900-1975, Kal. 7.65mmPara. LL 120mm, TL 235mm, Gabelgehäuse mit Schweizerkreuz im Strahlenkranz, auf dem Mittelgelenk Mausertonne. Griffstück seitlich mit vergoldeter Inschrift: 75 Jahre Parabellum-Pistole 1900-1975. Gelb angelassene Bedienelemente, Handballensicherung, Holzgriffschalen mit Fischhautmuster. Zubehör: Präsentationskassette mit rotem Samtfutter. Reservemagazin, Putzstock und Paraschlüssel. #092 von 250



56097 CHF 110.- 276571
Pistole, Erma EP .25, Kal. 6.35mmBr. LL 75mm, TL 140mm, Griffstück und Verschluss aus Zinkspritzguss, geschwärzt. SA-Abzug, Sicherungsflügel links am Griffstück, Kimme und Korn integriert im Schlitten. Braune Kunststoffgriffschalen mit Firmenlogo. Zubehör: Originalverpackung. #024625 WES Zustand 1



56098 CHF 260.- 273161
Sportpistole, Ziegenhahn Mod. IV, Kal. .22LR. LL 150mm, TL 295mm, brünierte Ganzstahlwaffe, SA-Abzug, Mikrometervisierung, Blockkorn. Gepunzter Holzgriff mit verstellbarem Handschlag. Beschuss Dez. 1975, Suhl. Zubehör: Kunstlederbezogener Waffenkoffer, Schraubenzieher, Ersatzzündstift, Bedienungsanleitung. #6668 WES Zustand 1

56099 CHF 40.- 276584
Revolver, Arminius HW 1S, Kal. 9mmKnall. LL 71mm, TL 175mm, geschwärzter Zinkdruckgussrahmen, ausschwenkbare Trommel, feste Visierung. Braune Kunststoffgriffschalen mit Fischhautmuster. Zubehör: Braune Arminius-schachtel, Bedienungsanleitung und Bürste. #953097 WES Zustand 1



56100 CHF 130.- 277326
Pistole, Erma EP 882, Kal. .22LR. LL 125mm, TL 200mm, Griffstück aus geschwärztem Zinkspritzguss, DA-Abzug, Triggerstopp. Lauf mit eingesetzter Stahlseele. Kimmenblatt kann mittels Schraube seitlich verstellt werden, Blockkorn. Schwarze Kunststoffgriffschalen mit Querrillen. Vom Aussehen her eine Kopie der Walther P38! Zubehör: Originalschachtel, Bedienungsanleitung und 3 Magazine. #03568 WES Zustand neuwertig



56101 CHF 600.- 271781
Pistole, SIG-Sauer P220, Kal. 9mmP. LL 108mm, TL 210mm, schwarz eloxiertes Leichtmetallgriffstück, Stahlschlitten brüniert. DA-Abzug, Abspannhebel, Kimme seitlich eingeschlaft, Korn im Schlitten integriert. CH- und DE-Beschuss. Schwarze Kunststoffgriffschalen mit Fischhaut. #G102676 WES Zustand neuwertig

56102 CHF 20.- 277285
Revolver Weihrauch, Arminius HW4, Kal. 4mmRZ. LL 100mm, TL 155mm, geschwärtzter Zinkspritzgussrahmen, Trommel und Lauf brüniertes Stahl. 8-schüssig, Trommel ausschwenkbar. Kimme verstellbar, Blockkorn. Brauner Kunststoffgriff mit Fischhautmuster. #603625 WES Zustand 1

56103 CHF 40.- 277337
Revolver Weihrauch, Arminius HW5, Kal. .22Mag. LL 100mm, geschwärtzter Zinkspritzgussrahmen, Trommel und Lauf brüniertes Stahl. 8-schüssig, Trommel ausschwenkbar. Kimme im Rahmen integriert, höhenverstellbare Mikrovisierung. Gummigriffschalen mit Fingerrillen und Fischhautmuster. In Originalbox. #1618390 WES Zustand neu



56104 CHF 280.- 278151
Taschenpistole Walther TPH, Kal. .22LR. LL 70mm, TL 145mm, Taschenpistole Walther TPH, Kal. .22LR. LL 70mm, TL 136mm, Stainless-Steel Ausführung mit DA-Abzug. Ulmer Beschuss, schwarze Kunststoffgriffschalen mit Firmenlogo und Fischhautmuster. Lizenzfertigung durch Interarms in Alexandria, Virginia, USA. #300262 WES Zustand neuwertig

56105 CHF 360.- 272100
Pistole, SIG-Sauer P220, Kal. 9mmP. LL 108mm, TL 210mm, schwarz eloxiertes Leichtmetallgriffstück mit DA-Abzug und aussenliegendem Hammer. Frühe Ausführung mit gedrücktem Verschluss und Ausfräsung für sog. „juristische Sicherung“. Kimme seitlich eingeschlaucht. Deutscher und Schweizer Beschuss. Schwarze Kunststoffgriffschalen mit Fischhautverschnitt. Zubehör: Blaue S-S Schachtel. #G 103393 WES Zustand neuwertig



56106 CHF 140.- 277388
Pistole, ERMA, Mod. EP 459, Kal. 9mmkurz. LL 90mm, Stainless-Steel-Ganzstahlwaffe mit DA-Abzug. Korn seitlich eingeschlaucht. Sicherungshebel linksseitig im Schlitten integriert. Holzgriffschalen mit Fischhaut und Firmenlogo. Zubehör: Originalschachtel und Bedienungsanleitung. #001142 WES Zustand 1



56107 CHF 600.- 276592
Pistole, Walther PPK, Jubiläumsmodell 50 Jahre PPK, Kal. 9mmK. LL 82mm, TL 155mm, poliertes, brüniertes Stahlgriffstück mit DA-Abzug, im Schlitten seitlich links ist der Sicherungs- resp. Abspannhebel integriert. Kimme seitlich eingeschlaucht, Bedienelemente vergoldet. Beschnittene Nussholzgriffschalen. Rechtsseitig am Schlitten in Goldschrift: „CW 365, Cal. 9mm kurz“, links: „50 Jahre Walther PPK 1931-1981“. Insgesamt 300 Stück wurden von diesem Jubiläumsmodell hergestellt. Zubehör: Grün ausgelegte, beschnittene Nussholzkassette mit Waltherlogo und Reservemagazin, Urkunde und Bedienungsanleitung. #CW365 WES Zustand neuwertig



56108 CHF 180.- 277290
Luftpistole Feinwerkbau Mod. 80, Kal. 4.5mm. LL 180mm, Federdruckkolben, Spannhebel linksseitig. Mikrometervisierung, Blockkorn. Nussholzgriffschalen mit Daumenaufgabe und verstellbarem Handanschlag, Laufgewichte. Zubehör: Waffenkoffer, Wechselkorne, Laufgewichte, Bedienungsanleitung. #240697 STR Zustand 1



56109 CHF 120.- 277390
Pistole, Erma Mod. 752 Imperator, Kal. .22lr. LL 85mm, Griffstück und Schlitten aus geschwärtztem Zinkguss. Visierung seitlich eingeschlaucht, Korn fest im Schlitten integriert. Dieses Model ist der Walther PPK nachempfunden. Holzgriffschalen mit Fischhautmuster. Originalschachtel mit Gebrauchsanweisung. #011109 WES Zustand 1



56110 CHF 2600.- 278214
Konvolut von 4 Walther-Jubiläumspistolen, Kal. 9mm kurz/9mmP. 1. Walther P38, „100 Jahre Walther 1886-1986“, Kal. 9mmP. Hochglanzbrünierte Ganzstahlwaffe mit DA-Abzug. Korn und Kimme seitlich eingeschlaucht, Bedienelemente vergoldet, Holzgriffschalen mit Eichenlaubverschnitt. In eichenlaubverschnittener Holzschatulle mit Reservemagazin, Urkunde und Reinigungswerkzeug. #493 Zustand neu 2. Walther P5, Jubiläum 100 Jahre Walther, 1886-1986, Kal. 9mmPara, schwarz eloxiertes Leichtmetallgriffstück mit DA-Abzug, Schlitten und Lauf hochglanzpoliert und brüniert. Schriftzug in Gold: „Modell P5 Nr. 493 100 Jahre Walther, 1886-1986“, Abzug und Hammer vergoldet. Beschnittene Nussholzgriffschalen, Eichenlaubdekor. Beschnittene Nussholzkassette mit Inschrift „Walther“ sowie Bedienungsanleitung, Reservemagazin. Schussbild und Urkunde. Von diesem Modell wurde lediglich eine limitierte Auflage von 500 Pistolen hergestellt. #493 Zustand neu 3. Pistole, Walther PPK, Jubiläumsmodell 50 Jahre PPK, Kal. 9mmK. Poliertes, brüniertes Stahlgriffstück mit DA-Abzug, im Schlitten seitlich links ist der Sicherungs- resp. Abspannhebel integriert. Kimme seitlich eingeschlaucht, Bedienelemente vergoldet. Beschnittene Nussholzgriffschalen. Rechtsseitig am Schlitten in Goldschrift: „CW 493 Cal. 9mm kurz“, links: „50 Jahre Walther PPK 1931-1981“. Grün ausgelegte, beschnittene Nussholzkassette mit Waltherlogo, Reservemagazin und Putzstock. Insgesamt 300 Stück wurden von diesem Jubiläumsmodell hergestellt. #CW493 Zustand neu 4. Pistole, Walther PPK, Jubiläumsmodell 50 Jahre PP, Kal. 9mmKurz. Poliertes, brüniertes Stahlgriffstück mit DA-Abzug, im Schlitten seitlich links ist der Sicherungs- resp. Abspannhebel integriert. Kimme seitlich eingeschlaucht, Bedienelemente vergoldet. Beschnittene Nussholzgriffschalen. Rechtsseitig am Schlitten in Goldschrift: „CW 493, Cal. 9mm kurz“, links: „50 Jahre Walther PPK 1931-1981“. Grün ausgelegte, beschnittene Nussholzkassette mit Walther-Logo, Bedienungsanleitung, Reservemagazin, Anschussscheibe und Urkunde. Insgesamt 300 Stück wurden von diesem Jubiläumsmodell hergestellt. #CW493 WES(4x) Zustand neu

56111 CHF 300.- 274933
Perkussionsrevolver, Feinwerkbau, History No.4, Roger & Spencer Replika, Kal. .44. LL 193mm, TL 355mm, brünierte Ganzstahlwaffe mit SA-Abzug und Ladehebel an der Laufunterseite. 6-schüssig, deutscher Beschuss auf der ungefluteten Trommel. Glatte Nussholzgriffschalen. Zubehör: Originale Kiste, hölzerner Putzstab und Werkzeug. #5215 WES Zustand 1



56112 CHF 300.- 274934
Perkussionsrevolver, Feinwerkbau, History No.4, Roger & Spencer Replika, Kal. .44. LL 193mm, TL 355mm, brünierte Ganzstahlwaffe mit SA-Abzug und Ladehebel an der Laufunterseite. 6-schüssig, deutscher Beschuss auf der ungefluteten Trommel. Glatte Nussholzgriffschalen. Zubehör: Originale Kiste, Werkzeug. #5221 WES Zustand 1

56113 CHF 600.- 274997
Pistole, SIG-Sauer P226FX, Trainingswaffe, Kal. 9mmFX. LL 112mm, TL 200mm, Griffstück aus Leichtmetall, Schlitten Stahl, DA-Abzug. Die ganze Waffe mit Ausnahme der Bedienelemente ist blau beschichtet. Der Lauf ist so konstruiert, dass nur die 9mmFX-Munition verschossen werden kann. Kimme und Korn seitlich eingeschlaucht mit Tritiumeinlagen. #U410481 WES Zustand neuwertig



56114 CHF 360.- 272105
Pistole, SIG-Sauer P220, Kal. 9mmP. LL 112mm, TL 205mm, schwarz eloxiertes Leichtmetallgriffstück mit DA-Abzug und aussenliegendem Hammer. Frühe Ausführung mit gedrücktem Verschluss und Ausfräsung für sog. „juristische Sicherung“. Kimme seitlich eingeschlaft. Deutscher und Schweizer Beschuss. Schwarze Kunststoffgriffschalen mit Fischhautverschnitt. Zubehör: Blaue SIG-Schachtel, Bedienungsanleitung. #G 103772 WES Zustand neuwertig



56115 CHF 360.- 278150
Taschenpistole Walther TPH, Kal. .22LR. LL 70mm, TL 136mm, Stainless-Steel Ausführung mit DA-Abzug. Ulmer Beschuss, schwarze Kunststoffgriffschalen mit Firmenlogo und Fischhautmuster. Lizenzfertigung durch Interarms in Alexandria, Virginia, USA. #T024800 WES Zustand neuwertig



56116 CHF 360.- 272487
Sportpistole, Erma ESP 85A, Kal. .22LR/WE System .32S&W. LL 154mm, TL 275mm, brünierte Stahlwaffe, SA-Abzug mit Trigger-Stop, aussenliegendem Hammer, Mikrometervisierung, Blockkorn. Punzierte Nussholzgriffschalen mit Daumenauflage und verstellbarem Handanschlag, Laufgewicht. Zubehör: Wechselsystem im Kal. .32S&W, ein Reservemagazin für Kal. .22LR, 2 Magazine für Kal. .32, 2 Laufgewichte, Kimmenblätter, Korne, Werkzeuge, Bedienungsanleitung. #021896 / WS 01059 WES 2x Zustand neuwertig



56117 CHF 400.- 277387
KK-Wechselsystem, Erma SE 08/2 zu Para 08, Kal. .22LR. LL 153mm, brüniertes Lauf mit Mündungshülse und Kontermutter, unverriegelter Kniegelenkverschluss. In Holzkästchen mit Zubehör und Bedienungsanleitung. #01628 WES Zustand neuwertig



56118 CHF 1900.- 277699
Pistole, SIG-SAUER P226, Vorführ-/Referenzwaffe mit Wechselsystem und 2 Wechselläufen, Kal. 9mmPara#. LL 108mm, TL 210mm, schwarz eloxiertes Leichtmetallgriffstück, Schlitten Stahl, brüniert. DA-Abzug, Abspannhebel, Kimme und Korn seitlich eingeschlaft, weisse Farbmarkierungen. DE- und CH-Beschuss, Nussholzgriffschalen mit Fischhautmuster. Zubehör: nummerngleiches Wechselsystem Kal. 9mm Para, Wechsellauf mit Schliessfeder Kal. 9mm Para, 125mm-langer Wechsellauf von BAR-STO mit Mündungsbremse, ohne Beschuss. Gelbe SIG-Sauer Schachtel, 1 Paar Kunststoffgriffschalen, 1 Paar Holzgriffschalen mit durchgehend geschnittener Fischhaut, Ersatzvisierung, 2 20-Schuss Reservemagazine. Aus der SIG-Werkssammlung. #U101000 WES(4x) Zustand 1



56119 CHF 550.- 277320
Pistole, SIG-Sauer P226S, Kal. 9mmP. LL 124mm, TL 215mm, Schlitten aus rostträgem Stahl, Griffstück aus schwarz eloxiertem Leichtmetall. DA-Abzug, Abspannhebel, Mikrovisier, Korn seitlich eingeschlaft. Deutscher Beschuss, Holzgriffschalen mit Fischhaut. Zubehör: Schwarzer Waffenkoffer, Kunststoffgriffschalen und Reservemagazin. #U575923 WES Zustand 1



56120 CHF 20.- 277399
Einstecklauf, Lothar Walther für Revolver 6", Kal. 38Spec/.357Mag, Kal. 4mmM20. In grünem Originalschächtelchen mit 6 Messingladepatronen, Reinigungsbürsten und Hülsenaus-tosserdorn. #4-70 WES Zustand neu

56121 CHF 20.- 277354
Co2-Revolver, Umarex Colt SAA, Kal. 4,5mmBB. LL 138mm, TL 275mm, hochglanzbrünierte Nachempfindung des Colt SAA aus Druckguss, sechsschüssige Trommel mit Ladepatronen aus Messing, 12g Co2-Kapsel unter der linken Griff-schale. Braune, glatte Kunststoffgriffschalen. In Originalbox mit Manual. #15D74767 STR Zustand neuwertig

56122 CHF 40.- 277367
Luftpistole, Weihrach HW 45, Kal. 4.5mm. Schwere Kipplauf-pistole (Handspanner) aus NE-Metall, geschwärzt. Holzgriff-schalen mit Fischhautmuster und Firmenlogo, Mikrometervisier. #356713 STR Zustand 2

56123 CHF 20.- 277397
Einstecklauf, Lothar Walther für Revolver 6", Kal. 38Spec/.357Mag, Kal. .22LR. In grünem Originalschächtelchen mit 6 Messingladepatronen, Reinigungsbürsten und Hülsenaus-tosserdorn. #2172 WES Zustand neu



56124 CHF 460.- 278443
Pistole, HK P30, Kal. 9mmP. Polymergriffstück mit DAO-Abzug, Picatinny-schiene, Kimme und Korn seitlich eingeschlaucht. Rechts am Schlitten Lasergravur der Firma „Prato Borni, Zermatt“, deutscher Beschuss (Ulm) von 2011. Zube-hör: Kunststoffbox mit Schaumstoffeinlage, ein Reservemaga-zin, Bedienungsanleitung und Schussbild. #129-035893 WES Zustand neuwertig

56125 CHF 20.- 277400
Einstecklauf, Lothar Walther für Revolver 2.5", Kal. 38Spec/.357Mag, Kal. 4mmM20. In grünem Originalschächtelchen mit 7 Messingladepatronen, Reinigungsbürsten und Hülsenaus-tosserdorn. #4-70 WES Zustand neu

56126 CHF 40.- 277317
Co2-Luftpistole, Umarex Steel-Storm, Kal. 4.5mmBB. Sturm-pistole aus Polymer, Einzel- und Dauerfeuerfunktion. Antrieb durch 2 12-Gramm Co2-Kaseln im Magazinschacht. Sicherung und Feuerwahlhebel linksseitig. Picatinny-schienen oben und an der Unterseite im Gehäuse integriert. #BE003146 STR Zustand 1

56127 CHF 1200.- 277185
Pistole, SIG-Sauer P226LDC, Kal. 9mmP. LL 112mm, TL 210mm, brünierte Ganzstahlwaffe. DA-Abzug, Abspannhebel, Mikrometervisier, Blockkorn seitlich eingeschlaucht mit grünem Lichtsammler. DE-Beschuss, schwarze aufgerauhte Kunststoffgriffschalen mit Firmenlogo. S-S-Box, Reservemaga-zin, Putzzeug. #U936128 WES Zustand neuwertig

56128 CHF 20.- 277332
Co2-Airsoftpistole, KWC-GSG 08, Kal. 6mmBB. In Handha-bung, Grösse und Gewicht der 08-Pistole nachempfundene Waffe mit Kniegelenkverschluss, aus geschwärztem Druck-guss. Schwarze Kunststoffgriffschalen mit Fischhautmuster. In Originalbox mit Manual, Werkzeug und 100 Airsoft-BB's. #60805536 STR Zustand neuwertig

56129 CHF 30.- 277334
Co2-Luftpistole, Umarex HK P30, Kal. 4.5mm. Äusserlich der HK P30 nachempfundene Co2-Pistole aus geschwärztem Druckguss. Co2-Kapsel in der Magazinattrappe, 8-Schuss-Trommelmagazin mittig im Schlitten. DA/SA-Abzug mittels Entspannhebel. Zubehör: Reservemagazin, Ein-zelschussadapter, Ladehilfe, Ersatzgummidichtung, Manual und Originalkoffer. #HK1447020557 STR Zustand neu

56130 CHF 20.- 277335
Schreckschusspistole, Umarex/Walther P99, Kal. 9mm P.A.K. In Grösse, Aussehen und Bedienung der P99 nachemp-fundene Schreckschusswaffe. Kunststoffgriffstück, geschwärz-ter Druckgusschlitten. Zubehör: Originalbox, Reservemagazin, Aufsatztrichter für Leuchtraketen und Manual. #B081915146 STR Zustand neuwertig

Kurzwaffen Frankreich



56131 CHF 160.- 278309
Taschenpistole, Manufrance, Le Francais, modèle de poche, Kal. 6.35mm. LL 59mm, TL 115mm, brünierte Ganzstahlwaffe, DA-Abzug, Kipplaufsystem. Seitlich eingeschlauchte U-Kimme, Feinkorn. Rechts oberhalb vom Abzug findet sich der Öffnungs-hebel für den Lauf. Schwarze Hartgummigriffschalen, rechtssei-tig beschädigt, mit Firmenlogo und Fischhautmuster. Zubehör: Schwarzes Lederholster. #146254 WES Zustand 2



56137 CHF 150.- 277202
Manurhin MR35 Punch, Kal. 35mm. Nichttödliches Verteidigungssystem der Firma Manurhin zum Verschiessen von Gummibällen im Kal. 35mm. Diese werden mittels eines Magazins seitlich eingeführt. Das Gerät aus Kunststoff hat eine Laufseele aus Aluminium. In Originalkoffer mit Zubehör, Munition, Reinigungsgerät und Bedienungsanleitung. #EE01340
 WES Zustand neuwertig

Kurzwaffen Grossbritannien

56132 CHF 360.- 278317
Pistole, Mle. 1935 S-M1, Petter, kommerzielle Ausführung, Kal. 7.65mm Long. LL 102mm, TL 190mm, Schlitten und Griffstück mit „SAGEM“-Logo. Geschlichtete und brünierte Ganzstahlwaffe mit SA-Abzug, aussenliegendem Hammer, Sicherungsflügel im Schlitten, Ladeanzeiger oben. Schwarze Kunststoffgriffschalen mit Fischhautmuster. Brüniierung relativ stark berieben. Anm.: Sehr frühe Ausführung, erkennbar an der Seriennummer. Zubehör: Braunes Lederholster mit Putzbürste. #A-2.359 WES Zustand I



56138 CHF 1500.- 277591
Perkussionsrevolver, Adam's Patent, Hersteller L.A.C., Kal. .50. LL 145mm, TL 300mm, Ganzstahlwaffe mit geschlossenem Rahmen, DA-Abzug, Lauf oktogonal. Seitlich eingeschlaufes Dachkorn, Kimme im Rahmen integriert. Ungeflutete Trommel mit 5 Kammern. Nussholzgriffschalen mit Fischhaut. Rahmenoberseite signiert: „Tho's Conway. Blackfriars St. Manchester“. Siehe der Neue Stockel, Band 1, Seite 239, Thomas Conway, Büchsenmacher in Manchester, erwähnt 1803-69. Linksseitig angelenkte Ladepresse. Lauf gestempelt „L.A.C.“ (London Armoury Company). Schlossgang nicht korrekt, Trommelachse abgebrochen, Schraube für Arretierung fehlt. #21168 ANT Zustand 2

56133 CHF 90.- 272649
Pistole, MAB Mod C, Kal. 7.65mmBr. LL 83mm, TL 155mm, polierte, brünierte Ganzstahlwaffe, Schlagbolzenschloss, seitlicher Magazinhalter. Sicherungshebel, der auch als Schlittensperre wirkt, Handballensicherung. Schwarze Kunststoffgriffschalen mit Fischhaut und MAB-Logo. #F27298 WES Zustand I

56134 CHF 190.- 273507
Pistole, Manurhin lic. Walther PPK, Kal. 7.65mm. LL 82mm, TL 155mm, eloxiertes Leichtmetallgriffstück, Schlitten brüniert, DA-Abzug, Sicherung/Abspannhebel linksseitig im Schlitten. Kimme seitlich eingeschlaucht, Signalstift. Rötlich-braune Kunststoffgriffschalen mit Firmenlogo und Fischhautmuster. Griffstück linksseitig sign. „Stampfli“. Französischer Beschuss. Zubehör: Reservemagazin. #508635 WES Zustand I

56139 CHF 850.- 277571
Revolver, Webley MK III, Zivilversion, Kal. .455. LL 4", TL 240mm, brünierte Ganzstahlwaffe mit DA-Abzug, Kipplaufsystem, Vogelkopfgreif. Geflutete Trommel mit sechs Kammern. Fangschnurring am Griffende. Bräunliche Hartgummigriffschalen mit Fischhautmuster, rechte Schale mit Absplitterung. Laufinnenseite stark rostnarbig. #608 WES Zustand 2

56135 CHF 100.- 272162
Pistole, Unique Mod. L, Kal. .22LR. LL 77mm, TL 145mm, brünierte Ganzstahlwaffe mit SA-Abzug, Kimme seitlich eingeschlaucht, Blockkorn. Braun-rötliche Kunststoffgriffschalen mit Fischhautmuster und Firmenlogo. Zubehör: Originale Schachtel, Deckel defekt. #627031 WES Zustand neuwertig



56136 CHF 800.- 277835
Revolver, Manurhin MR 73, Kal. .357Mag. LL 76mm, TL 210mm, sechsschüssige, hochglanzbrünierte Ganzstahlwaffe mit DA-Abzug, starre Visierung. Hammer und Abzug gelb angelassen. Holzgriffschalen mit Fischhaut und eingesetzten Firmenmedaillons. Zubehör: Originalschachtel, Werghalter und Ersatzteilliste. #B37549 WES Zustand I

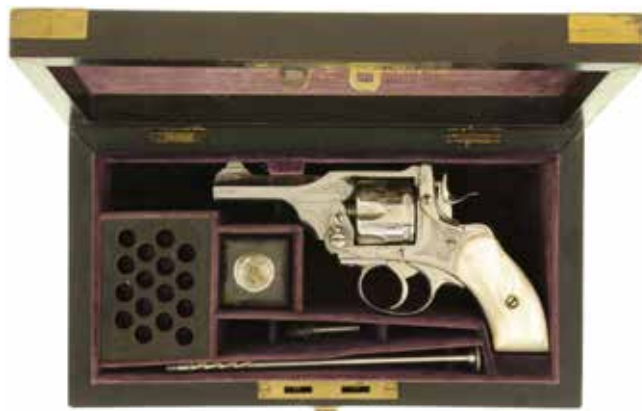

56140 CHF 2400.- 275896
Webley MK III, Kal. .38S&W. LL 3", vernickelte, mit Arabesken und geometrischen Mustern gravierte Kipplaufwaffe, Rahmenbrücke graviert: „R.B.Rodda 2, Wellesley Place, Calcutta“. Glatte Perlmutter-Griffschalen. In Mahagony-Case, Ecken mit Messing verstärkt, Innenfutter aus violetterm Samtvelours mit Händleradresse in Goldschrift, Reinigungsutensilien und Fach für 16 Patronen. #13772 WES Zustand I



56141 CHF 380.- 278003
Revolver, Webley MK VI, Commercial, Kal. .455. LL 152mm, TL 290mm, brünierte Ganzstahlwaffe mit DA-Abzug, Kipplaufsystem, Lauf innen blank. Schwarze Hartgummigriffschalen mit Fischhautmuster, Fangschnurring am Griffende. Zubehör: Schachtel. #448646 WES Zustand 1

56142 CHF 190.- 273163
Sportpistole, Britarms 2000 Mk. 2, Kal. .22LR. LL 150mm, TL 275mm, matt vernickeltes Stahlgriffstück, Schlitten und Lauf brüniert. SA-Abzug, Mikrometervisier, Blockkorn. Magazin wird von oben eingesetzt. Anatomisch geformte Griffschalen aus Nussholz mit Daumenauflage und verstellbarem Handanschlag. Zubehör: Schwarzer Waffenkoffer, Reservemagazin. #2408 WES Zustand 1

Kurzwaffen Israel

56143 CHF 850.- 277970
Maschinenpistole, IMI Mini UZI, Kal. 9mmP. LL 200mm, TL 355/600mm, aufschliessendes System, Gehäuse aus gepresstem Stahlblech. Feuerwahlschieber (- F S) linksseitig am Griffstück. Seitenverstellbarer Diopter mit zwei Stellungen, höhenverstellbares Stiftkorn mit seitlichen Backen. Vorderschaft und Griffschalen aus schwarzem Kunststoff. Seitlich umklappbarer Anschlagbügel. Zubehör: Ein Reservemagazin. #03982 SON Zustand 1



56144 CHF 800.- 277351
Pistole, IMI, UZI Pistol, Kal. 9mmP. LL 120mm, TL 240mm, brünierte Ganzstahlwaffe aus gepresstem Stahlblech. SA-Abzug, Handballensicherung. Kontrastvisierung, Blockkorn mit Kornbacken. Schwarze Kunststoffgriffschalen, Sicherungsschieber seitlich links am Griffstück. In schwarzem Kunststoffkoffer mit 20-Schuss Reservemagazin. #922847 ABK Zustand 1

56145 CHF 200.- 277352
Kleinkaliber-Wechselsystem zu IMI UZI Pistol, Kal. .22LR. Einsatzlauf ll 150MM, Systemadapter aus schwarz eloxiertem Leichtmetall, Stahlverschluss mit rechtsseitigem Ladehebel. In schwarzer Cordura-Tasche mit 2 15-Schuss-Magazinen. #00685 WES Zustand 1

Kurzwaffen Italien

56146 CHF 50.- 277559
Perkussionsrevolver, Pietta, Replika Reb Nord 1851, Kal. .44. LL 190mm, TL 340mm, Messingrahmen, SA-Abzug. Trommel und Achtkantlauf brüniert, Hammer, Abzug und Ladehebel buntgehärtet. Glatte geölte Nussholzgriffschalen. Lauf rechtsseitig mit aufgeklebter Plakette „Tir du Landeron“. #314545 WES Zustand 1

56147 CHF 50.- 277560
Perkussionsrevolver, Pietta, Replika Colt 1851, Kal. .36. LL 190mm, TL 340mm, Messingrahmen, SA-Abzug. Achtkantlauf und Trommel brüniert, Hammer, Abzug und Ladehebel bunt gehärtet. Glatte geölte Nussholzgriffschalen. #340093 WES Zustand 1



56148 CHF 160.- 272676
Perkussionsrevolver, San Marco, Replika Colt Model Dragoon, Walker 1847, Kal. .44. LL 187mm, TL 345mm, brüniertes Lauf und Trommel, Trommel mit Rollgravur, buntgehärteter Rahmen, Ladepresse und Hammer. Einteilige Nussholzschalen, Messingabzugsbügel. Braunes Lederholster mit Flechtmuster, Gurt und zwei Zubehörtaschen. #1358 WES Zustand 2



56149 CHF 80.- 277286
Derringer, Ubertin Replika Sharps 4-Lauf, Uberti, Kal. .22LR. LL 62mm, zum Laden nach vorne verschiebbares, vierlaufiges Laufbündel, brüniert. Messingrahmen, SA-Hahnschloss, Hahn mit rotierendem Schlagstück. Damit können 4 Schuss nacheinander abgefeuert werden. Schwarze Kunststoffgriffschalen mit erhabenen floralen Motiven. #15989 WES Zustand 1

56150 CHF 60.- 277365
Pistole, Beretta 950BS, Kal. .22short. Schwarz eloxiertes Leichtmetallgriffstück, SA-Abzug. Kipplauf, 95mm Länge, mit aufgeschraubtem Schalldämpfer-Adapter. Schwarze Kunststoffgriffschalen mit Fischhautmuster und Firmenlogo. #BER247491 WES Zustand 2



56151 CHF 400.- 277684
Selbstladebüchse, Sites Spectre HC Pistol, Kal. 9mmP. LL 220mm, TL 440/685mm, Gehäuse aus geprägtem Stahlblech, brüniert. Aufschiessender Masseverschluss. Pistolengriff und Vordergriff aus schwarzem, aufgerauhtem Kunststoff. Nach oben umklappbarer Skeletonschaft. Ist die Waffe geladen, kann mittels Abspannhebel das Schlagstück entspannt werden. Will man schießen, wird die Waffe mittels Spannabzug abgefeuert. #K6246 ABK Zustand 1

56152 CHF 150.- 277685
Schalldämpfer zu Sites Spectre. TL 250mm, Durchmesser 50mm, schwarz eloxierter Leichtmetallkörper. #ohne SON Zustand 1



56153 CHF 360.- 278332
Revolver, Uberti SAA Cattleman, Kal. .357Mag. LL 440mm, TL 595mm bzw. 920mm mit Anschlagschaft, buntgehärteter Stahlrahmen, Griffstück, Lauf und Trommel brüniert. Starre Visierung, glatte Nussholzgriffschalen. Abnehmbarer Anschlagschaft mit Messing-Schaftkappe und -befestigung. #56 WES Zustand neuwertig

56154 CHF 2400.- 275283
Bockdoppelflinte, Beretta Mod. 687EELL, Kal. 20/76. LL 670mm, TL 1120. Ventilierte Laufschiene mit Messingperl Korn. Verchromte Stahlbasküle mit floraler Gravur, gravierte Seitenplatten mit Flugwildszenen in Gold, vergoldeter Einabzug mit Umschaltung auf dem Sicherungsschieber. Englische Schäftung aus gut gemasertem Nussholz mit Fischhautverschnitt, hölzerne Kolbenkappe. Zubehör: Kunststoffkoffer von Beretta, 5 auswechselbare Chokes. #L07063B STR Zustand 1



56155 CHF 160.- 277836
Perkussionsrevolver, Neumann Pedersoli, Replica, Remington Sport, Kal. .44BP. LL 203mm, TL 350mm, brünierte Ganzstahlwaffe mit SA-Abzug und geschlossenem Rahmen. Ungeflutete Trommel mit 6 Kammern. Achtkantlauf von Lothar Walther, Kimme in der Rahmenbrücke integriert. Seitlich driftbares Block Korn. Glatte Holzgriffschalen, Abzugbügel aus Messing. Zubehör: Schwarzer Waffenkoffer, Waffenpass und Bedienungsanleitung. #104396 WES Zustand 1



56156 CHF 330.- 273799
Sportpistole, FAS SP607, Kal. .22LR. LL 142mm, TL 295mm, Kleinkalibersportwaffe, bei der das Magazin von oben geladen wird. Mikrometervisierung, anatomisch geformter Schichtholzgriff mit Daumenaufklappung und Handschlag. #14347 WES Zustand 1



56157 CHF 90.- 272475
Perkussionsrevolver, Uberti Replica, Colt 1851 Navy, Südstaaten, Kal. .36. LL 190mm, TL 330mm, Rahmen und Griffstück aus Messing. SA-Abzug, Trommel mit aufgerollter Szene mit Kriegsschiffen. Ladepresse mit Bunthärtung. Feines Messing Korn, Beschriftung auf dem Lauf: „Westerner's Arms“. Glatte, geölte Nussholzgriffschalen. #023640 WES Zustand 1



56158 CHF 220.- 272368
Perkussionsrevolver, Uberti, Replika Colt Model 1860 Army, Kal. 44. LL 203mm, TL 350mm, vernickelte Waffe, SA-Abzug. Trommel mit Rollgravur. Glatte, geölte Holzgriffschalen. #116787 WES Zustand neuwertig

56159 CHF 280.- 270503
Selbstladepistole, Sites Spectre HC Pistol, Kal. 9mmP. LL 135mm, TL 580mm, Gehäuse aus geprägtem Stahlblech, brüniert. Aufschiessender Masseverschluss. Pistolengriff aus schwarzem, aufgerauhtem Kunststoff. Bei geladener Waffe kann mittels Abspannhebel das Schlagstück entspannt werden. Will man schießen, kann die Waffe mittels Spannabzugs abgefeuert werden. Waffe linksseitig beschriftet „F.I.E. Corp. Miami, FL“. An der Waffe befindet sich ein unfachmännisch hergestellter, klappbarer Anschlagschaft. #KB3069 ABK Zustand 2

56160 CHF 240.- 277360
Pistole, Beretta Mod. 86, Kal. 9mmShort. Mattschwarz eloxiertes Leichtmetallgriffstück, DA-Abzug, Sicherungshebel beidseitig bedienbar, Kimme seitlich engeschlauft. Magazinkapazität für 8 Patronen. Holzgriffschalen mit Firmenlogo und Fischhautmuster, 1 Reservemagazin. #G03072Y WES Zustand 1



56161 CHF 360.- 273081
Pistole Beretta Mod. 8000, Cougar F, Kal. 9mmP. LL 90mm, TL 180mm, schwarz eloxiertes Leichtmetallgriffstück mit DA-Abzug. Schlitten brüniert, Drehlaufverriegelung. Kimme und Korn seitlich eingeschlaucht mit weissen Farbmarkierungen. Sicherungs- resp. Abspannhebel beidseitig bedienbar. Schwarze Kunststoffgriffschalen mit Fischhaut und Firmenlogos. Lauf ist nicht nummerngleich: 040107MZ. Zubehör: Originalbox, Reservemagazin. #097226MC WES neuwertig

56162 CHF 550.- 277972
Pistole, Beretta 92FS, Kal. 9mmP. LL 110mm, TL 210mm, schwarz eloxiertes Leichtmetallgriffstück mit DA Abzug. Kipphebelverriegelung, Kimme seitlich eingeschlaucht, Korn im Schlitten integriert. Sicherungs- resp. Abspannhebel im Schlitten, beidseitig bedienbar. Schwarze Kunststoffgriffschalen mit Fischhautmuster und Firmenlogo. Blaue Originalbox aus Kunststoff mit Reservemagazin. #F66915Z WES Zustand I

56163 CHF 200.- 277358
Pistole, Beretta Mod. 81BB, Kal. 7.65mmBr. LL 95mm, schwarz eloxiertes Leichtmetallgriffstück, DA-Abzug, beidseitig bedienbare Sicherung, Kimme seitlich eingeschlaucht, Korn im Schlitten integriert. 2-reihiges Magazin für 12 Patronen. Holzgriffschalen mit Fischhautverschnitt und „PB“-Logo. #E81433W WES Zustand neuwertig



56164 CHF 750.- 278414
Selbstladepistole, Beretta 92F, Kal. 9mmP. LL 125mm, TL 218mm, schwarz eloxiertes Leichtmetallgriffstück mit DA Abzug. Kipphebelverriegelung, Kimme seitlich eingeschlaucht. Sicherungs- bzw. Abspannhebel im Schlitten, beidseitig bedienbar. Rötliche, lackierte Holzgriffschalen mit Fischhautverschnitt und Firmenmedaillon. #C64697Z WES Zustand I

56165 CHF 260.- 277356
Pistole, Beretta Mod. 81FS, Kal. 7.65mmBr. LL 95mm, mattschwarz eloxiertes Leichtmetallgriffstück, DA-Abzug, beidseitig bedienbare Sicherung, Kimme seitlich eingeschlaucht, Korn im Schlitten integriert. 2-reihiges Magazin für 12 Patronen. Holzgriffschalen mit Fischhautverschnitt und „PB“-Logo. Zubehör: Koffer, Reservemagazin, Putzzeug, Waffenschloss und Bedienungsanleitung. #G59746W WES Zustand neuwertig



56166 CHF 950.- 277181
Pistole Chiappa Black Rhino CBR-9, Kal. 9mmPara. Selbstladepistole mit aufschießendem Masseverschluss, Semiauto-Version. Gehäuseoberteil aus Aluminium, Griffstück und Vorderschaft aus Polymermaterial, einschiebbare Schulterstütze. Hammer-, Abzugs- und manuelle Sicherung, Mündungsdämpfer, Notvisierung mit Lichtleitern, Picatinny-Schienen auf 12, 3 und 9 Uhr, durchsichtige Kunststoffmagazine, Koffer, Bedienungsanleitung, Putzset. #19M07909 ABK Zustand neuwertig

Kurzwaffen Österreich



56167 CHF 1890.- 274990
Maschinenpistole, Glock 18 C, Kal. 9mmP. LL 115mm, TL 210mm, Polymergriffstück, Safe-action-Abzug, Kimme seitlich eingeschlaucht, weisse Farbmarkierung, Blockkorn. Feuerwahlhebel auf der linken Seite im Schlitten integriert. Zubehör: Schwarze Original-Box mit Reservemagazin, Laufbürste und Bedienungsanleitung. #SNS565 SON Zustand neuwertig



56168 CHF 160.- 277328
Anschlagschaft von IGB zu Glockpistole. TL 410mm, schwarzer Kunststoffansteckschaft, Kolbenkappe aus Gummi mit Querrillen. Der Anschlagschaft kann am Griffstück der Glockpistole hinter dem Magazin eingesteckt werden und ergibt einen stabilen Anschlag. #ohne Zustand I

56169 CHF 430.- 272974
Pistole, Glock 19 Gen 5, Kal. 9mmP. LL 103mm, TL 190mm, Polymergriffstück, Safe-action-Abzug, Glock Standardvisierung, Kimme seitlich eingeschlaift. Zubehör: Glock-Koffer, Reservemagazin, Magazinfüllhilfe, Putzzeug. #BFVM772
 WES Zustand neuwertig



56170 CHF 50.- 277405
Trommelmagazin zu Glock 17/18 etc., Kal. 9mmP. Schwarzes Makralongehäuse mit integriertem Federspann-Lademechanismus. Koreanische Fertigung. ABK-Nachweis Zustand 1

56171 CHF 220.- 277327
Pistole, Glock 44, Kal. 22LR. LL 120mm, TL 200mm, Polymergriffstück, Safe-Action-Abzug, Kontrastvisier seitlich eingeschlaift, Blockkorn. Zubehör: Original Box mit Reservemagazin, 4 verschiedene Griffadapter und Bedienungsanleitung. #BNFF488
 WES Zustand neuwertig

56172 CHF 180.- 277329
Tactical Stock zu Glock 17/22/31. TL 380/580mm, schwarzes Kunststoffgehäuse mit seitlich schwenkbarem Anschlagschaft. Die aufgeführten Glockpistolen können in dieses Gehäuse eingesetzt werden und man erhält einen handlichen Halbautomaten mit langer Visierlinie. Zubehör: Originalverpackung und Bedienungsanleitung. #ohne
 Zustand neuwertig

Kurzwaffen Russland



56173 CHF 80.- 272534
Selbstladepistole, Margolin, Kal. .22short. LL 150mm, TL 290mm. Brünierter Stahl, Mündungsgewicht mit Kompensatorschlitz. Höhenverstellbares Korn, seitenverstellbare Kimme, Holzgriffschalen mit Daumenauflage und Handballenauflage. #B2573
 WES Zustand 1

56174 CHF 180.- 277183
Luftpistole, Zlatmash, PPA-K-01 TyRex, Kal. 4.5mmBB. LL 170mm, TL 290/520mm, Co2-Trainingsgerät der aktuellen PP-91 Kedr-Maschinenpistole, welche von russischen Spezialeinheiten verwendet wird. Zubehör: Kunststoffbox, russische Bedienungsanleitung, deutscher Beschrieb. #110065
 STR Zustand neuwertig

56175 CHF 30.- 277333
Co2-Pistole, Anics SKIFA-3000, Kal. 4.5mm. SA/DA-Waffe mit Polymergriffstück und Druckguss-Schlitten, Mikrovisiert. 28-schüssiges „Paternoster-Magazin“. Zubehör: Originalbox, Reservemagazin und Ladehilfe. #0708495
 STR Zustand neu

Kurzwaffen Schweiz

56176 CHF 1400.- 278228
Pistole, DWM, Parabellum, Mod. 06, Commercial, Kal. 7.65mmP. LL 120mm, streichbrünierte Ganzstahlwaffe, Bedienelemente gelb angelassen, Schweizerkreuz im Strahlenkranz, V-Kimme, Dachkorn, Handballensicherung. Links am Gabelgehäuse DE-Beschuss. Nussholzgriffschalen mit Fischhautverschnitt. Zubehör: braunes kommerzielles Lederfutteral und Putzzeug. #27323
 WES Zustand 1



56177 CHF 1000.- 277113
Pistole, W+F Bern, Parabellum 06/29 Commercial, Kal. 7.65mmP. LL 120mm, TL 235, brünierte Ganzstahlwaffe mit SA-Abzug, U-Kimme, Dachkorn, Handballensicherung. Schwarze Bakelitgriffschalen mit Fischhautmuster. Futteral: Lederfutteral mit Tragriemen. #P78083
 WES Zustand 1



56178 CHF 400.- 277293
Lauf zu SIG P210, 7.65mmP. LL 120mm, blanker Lauf, passende Schliessfeder, Magazin. #P51770
 WES Zustand 1



56179 CHF 280.- 273670
Schnellfeuerpistole, Hämmerli International, Olympia, Kal. .22short. LL 207mm inkl. Mündungsbremse, TL 315mm, brünierte Ganzstahlwaffe mit SA-Abzug, Triggerstopp und Mündungsbremse. Mikrometervisier, anatomisch geformter Nussholzgriff mit Daumenauflage und verstellbarem Handanschlag. #10196
 WES Zustand 1

56180 CHF 1200.- 274995
Pistole, SIG P 210-2, Kal. 9mmP. LL 120mm, TL 210mm, sandgestrahlte, brünierte Ganzstahlwaffe mit SA-Abzug. Kimme und Korn seitlich eingeschlaucht, schwarze Syntogengriffschalen, Fangschnurbügel. Zubehör: Dunkelbraunes ledernes Pistolenfutteral mit Tragriemen, Reservemagazin.
 #P63076 WES Zustand 1



56181 CHF 1800.- 273675
Sportpistole, SIG P 210-5, Kal. 9mmP. LL 150mm, TL 235mm, brünierte, sandgestrahlte Ganzstahlwaffe mit SA-Sportabzug. Griffstück vorne mit Längsrillen versehen. Kornträger auf dem Lauf mit seitlich eingeschlaufem Sportkorn, Mikrometervisier. Gewölbter Verschlusshalter, Schösschen seitlich verschraubt. Punzierte Nuss Holzgriffschalen. Siehe „Das grosse Buch der SIG-Pistolen“ von Lorenz Vetter, Seite 82ff und „Begegnung mit einer Legende“ von E. Armbruster und Werner Kessler, Seite 84ff. Zubehör: Grüne Originalbox, schwarze Syntogengriffschalen, Anschussscheibe. #P58497 WES Zustand 1

56182 CHF 180.- 272412
Matchpistole, Hämmerli 106, Kal. .22LR. LL 285mm, TL 410mm, Martinverschluss, Achtkantlauf. Mikrometervisier, Blockkorn, Stecherabzug, Spannhebel linksseitig. Anatomisch geformte Nuss Holzgriffschalen mit verstellbarem Handanschlag. #32618 WES Zustand neuwertig

56183 CHF 1200.- 276276
Pistole, SIG P 210-2, Kal. 7.65mmP. LL 120mm, TL 210mm, sandgestrahlte, brünierte Ganzstahlwaffe mit SA-Abzug. Kimme und Korn seitlich eingeschlaucht, Nuss Holzgriffschalen mit Fischhautverschnitt, Fangschnurbügel. Zubehör: Blaue SIG-Schachtel, Bedienungsanleitung.
 #P96228 WES Zustand neuwertig



56184 CHF 1600.- 274991
Pistole, SIG P210-6, Kal. 7.65mmP. LL 120mm, TL 210mm, brünierte Ganzstahlwaffe mit SA-Abzug, Trigger-Stop, Kimme und Korn seitlich eingeschlaucht. Schwarze Syntogengriffschalen, Fangschnurbügel. Zubehör: Blaue SIG-Schachtel, Ladehilfe, Reservemagazin, Putzzeug. #P69205 WES Zustand 2

56185 CHF 30.- 277395
Einstecklauf Lothar Walther, für SIG P210, Kal. 4mmM20 aus 9mmPara. LL 130mm, 6 Ladepatronen, Montagewerkzeug mit Ausstosserstift, Putzbürste und Originalverpackung.
 #3-70 WES Zustand neuwertig

56186 CHF 170.- 272671
Matchpistole, Hämmerli 120, Kal. .22LR. LL 255mm, TL 400mm, Kniegelenkverschluss, Griffstück und Kornträger matt Alu, Lauf und Verschlussgehäuse brüniert. Anatomisch geformte Nuss Holzgriffschalen mit verstellbarem Handanschlag.
 #12-4806 WES Zustand 1

56187 CHF 1200.- 277802
Pistole, SIG P 210-2, Kal. 9mmP. LL 120mm, TL 215mm, sandgestrahlte, brünierte Ganzstahlwaffe mit SA-Abzug. Kimme und Korn seitlich eingeschlaucht, schwarze Syntogengriffschalen, Fangschnurbügel. #P85795 WES Zustand 1

56188 CHF 1800.- 276589
Pistole, SIG P 210-6, Kal. 7.65mmP. Sandgestrahlte, brünierte Ganzstahlwaffe mit SA-Abzug. Original SIG-Mikrometervisierung und Sportkorn, Nuss Holzgriffschalen. Ziviles Lederfutteral mit Tragriemen, Gemarkt „OMA“ (O.Müller, Affeltrangen). In Originalbox mit Reservemagazin, SIG-Badge, Schussbild und Bedienungsanleitung. #P86274 WES Zustand 1

56189 CHF 260.- 273667
Matchpistole Hämmerli 150, Kal. .22LR. LL 290mm, TL 435mm, Fallblockverschluss, System brüniert. Anatomischer Griff aus Nuss Holz, punziert, verstellbarer Handanschlag, Vorderschaft. Mikrometervisierung, Blockkorn. Zubehör: Schwarzer Kunststoffkoffer mit Reinigungsset, Schussbild und Bedienungsanleitung. #15-0419 WES Zustand 1



56190 CHF 850.- 273188
Konvolut von zwei Sportpistolen, Vertreterkoffer der Firma Hämmerli: 1. Sportpistole, Hämmerli 215, Kal. .22LR. LL 150mm, TL 260mm, brünierte Ganzstahlwaffe mit SA-Abzug, Triggerstop, Mikrometervisier, auswechselbares Blockkorn, Laufgewicht. Geölte, punzierte Nuss Holzgriffschalen mit seitlicher Handauflage. #G 71891 WES Zustand neuwertig 2. Sportpistole, Hämmerli International Olympia, Kal. .22Kurz. LL 210mm inkl. Mündungsbremse, TL 312mm, brünierte Ganzstahlwaffe mit SA-Abzug, Triggerstop, Mikrometervisier, auswechselbares Blockkorn. Geölte Nuss Holzgriffschalen mit verstellbarer Handauflage. Zubehör: Schwarzer Koffer „Hämmerli“, Bedienungsanleitung. #10434 WES Zustand neuwertig



56191 CHF 1200.- 276284
Pistole, SIG P 210-2 , Kal. 7.65mmP. LL 120mm, TL 210mm, sandgestrahlte, brünierte Ganzstahlwaffe mit SA-Abzug, Kimme und Korn seitlich eingeschlaucht, Syntogengriffschalen mit Fischhaut, Fangschnurbügel. Zubehör: Blaue SIG-Schachtel, Bedienungsanleitung und Magazinfüllhilfe. #P92044 WES Zustand neuwertig



56192 CHF 400.- 273181
Sportpistole, Hämmerli 215, Kal. .22LR. LL 150mm, TL 250mm, brünierte Ganzstahlwaffe mit SA-Abzug, Triggerstop, Mikrometervisier, auswechselbares Blockkorn. Geölte Nussholzgriffschalen mit seitlicher Handauflage. #G71891 WES Zustand neuwertig



56193 CHF 750.- 277924
Jubiläumspistole, SIG-Sauer P226, Kal. 9mmP. Schwarz eloxiertes Griffstück, DA-Abzug. Schweizer Beschuss. Linksseitig ist der Schlitten in Gold eingeleger Schrift mit „125 Jahre SIG 1860-1985“ graviert. Die Bedienelemente sind vergoldet, geölte, beschnittene Nussholzgriffschalen. Präsentationskassette mit dunkelbraunem Leder überzogen, mit beige Satin ausgelegt. Messingplakette „125 Jahre SIG Waffenfabrik, SIG Schweizerische Industrie-Gesellschaft, Neuhausen am Rheinfall 1860-1985“, Originalverpackung. #JP1738 WES Zustand neuwertig



56194 CHF 3600.- 276541
Pistolenset „Von Bank“: enthaltend total 5 Pistolen: 1 Pistole SIG P 210-6, Kal. 9mmP, Nr. P 555006, 1 Pistole SIG-Sauer P 220, Kal. 9mmP, Nr. G 555006, 1 Pistole SIG-Sauer P 225, Kal. 9mmP, Nr. M 555006, 1 Pistole SIG-Sauer P 226, Kal. 9mmP, Nr. U 555006 und 1 Pistole SIG-Sauer P 230, Kal. 9mmKurz, Nr. S555006. Alle Waffen sind mattverchromt, die Bedienelemente vergoldet und die Griffschalen bestehen aus Nussholz. Mit Ausnahme der P 210 sind die Griffstücke der anderen 4 Pistolen aus Leichtmetall und verfügen über einen Spannabzug. Aluminiumkoffer, innen mit blauem Satin ausgelegt. Zubehör: Bedienungsanleitungen für alle fünf Waffen, Zertifikat. #P555006, G555006, M555006, U555006, S555006 WES 5 Positionen Zustand neu

56195 CHF 4600.- 278215
Konvolut von 4 nummerngleichen SIG/Hämmerli Jubiläumspistolen, Kal. 9mmP/.22LR. 1. Sportpistole, Hämmerli JP208, Kal. .22LR, Jubiläumsausführung „125 Jahre Hämmerli 1863 - 1988“. Brünierte Ganzstahlwaffe, Lauf seitlich mit handgravieren Arabesken. Anatomisch geformte Nussholzgriffschalen mit Akanthusblattschnitzereien. Hölzerne Präsentationskassette mit Deckel aus Wurzelmaserholz. #JP0493 Zustand neu 2. SIG-Sauer JP220, Kal. 9mmPara, 125 Jahre SIG, 1853-1978. Schwarze eloxiertes Leichtmetallgriffstück, DA-Abzug mit aussenliegendem Hammer. Linksseitig am Schlitten ist folgender Schriftzug in Gold angebracht: „125 Jahre SIG 1853-1978“. Bedienelemente vergoldet, die Nussholzgriffschalen sind mit Eichenlaubschnitzereien versehen. Montage Suisse, CH-Beschuss, in Holzkassette. #JP493 Zustand neu 3. SIG JP210 „125 Jahre SIG“, „1853-1978“, Kal. 9mmPara, hochglanzpolierte, brünierte Waffe mit in Gold eingeleger Inschrift, Bedienelemente vergoldet. Verschnittene Nussholzgriffschalen, Holzschatulle. #JP493 WES Zustand neu 4. SIG-Sauer JP226, Kal. 9mmPara. Schwarz eloxiertes Griffstück, DA-Abzug. Schweizer Beschuss. Linksseitig ist der Schlitten in Gold eingeleger Schrift mit „125 Jahre SIG 1860-1985“ graviert. Die Bedienelemente sind vergoldet, geölte, beschnittene Nussholzgriffschalen. Präsentationskassette aus Nussholz, mit beige Satin ausgelegt. Messingplakette „125 Jahre SIG Waffenfabrik, SIG Schweizerische Industrie-Gesellschaft, Neuhausen am Rheinfall 1860-1985“. #JP0493 WES(4x) Zustand neu

56196 CHF 1500.- 278216
Konvolut von 2 nummerngleichen SIG-Sauer Jubiläumspistolen, Kal. 9mmP. 1. SIG-Sauer JP220, Kal. 9mmPara, 125 Jahre SIG, 1853-1978. Schwarze eloxiertes Leichtmetallgriffstück, DA-Abzug mit aussenliegendem Hammer. Linksseitig am Schlitten ist folgender Schriftzug in Gold angebracht: „125 Jahre SIG 1853-1978“. Bedienelemente vergoldet, die Nussholzgriffschalen sind mit Eichenlaubschnitzereien versehen. Montage Suisse, CH-Beschuss, in Holzkassette. #JP817 Zustand neu 2.

SIG-Sauer JP226, Kal. 9mmPara. Schwarz eloxiertes Griffstück, DA-Abzug. Schweizer Beschuss. Linksseitig ist der Schlitten in Gold eingelegerter Schrift mit „125 Jahre SIG 1860-1985“ graviert. Die Bedienelemente sind vergoldet, geölte, beschnittene Nussholzgriffschalen. Präsentationskassette aus Nussholz, mit beige Satin ausgelegt. Messingplakette „125 Jahre SIG Waffenfabrik, SIG Schweizerische Industrie-Gesellschaft, Neuhausen am Rheinfall 1860-1985“. #JP0817 WES(2x) Zustand neu



56197 CHF 360.- 273087
Sportpistole, Morini 102E, Kal. .22LR. LL 145mm, TL 300mm, brüniertes System, schwerer Rundlauf. Mikrometervisier, Blockkorn, elektronischer Abzug. Röhrenmagazin, anatomisch geformter, punzierter Nussholzgriff. Zubehör: Schwarze Kunststoffbox, Werkzeuge, Reservemagazin, Bedienungsanleitung. #1234 WES Zustand 1

56198 CHF 700.- 270161
Jubiläumspistole, SIG-Sauer P220, Kal. 9mmP. Schwarz eloxiertes Griffstück, DA-Abzug. Schweizer Beschuss. Linksseitig ist der Schlitten graviert und goldingelegt „125 Jahre SIG 1853-1978“. Die Bedienelemente sind vergoldet, geölte, beschnittene Nussholzgriffschalen. Präsentationskassette aus Nussholz, mit blauem Samt ausgelegt. Messingplakette „125 Jahre SIG, SIG Schweizerische Industrie-Gesellschaft, Neuhausen am Rheinfall 1853-1978“. #JP1576 WES Zustand neuwertig



56199 CHF 900.- 277184
Selbstladepistole, Sphinx 3000, SDP Compact, Kal. 9mmP. LL 95mm, TL 188mm, Griffstück Stainless-Steel, Schlitten brüniert. DA-Abzug, Sicherungshebel beidseitig bedienbar. Seitlich eingeschlaufte Kimme, von vorne eingesetztes Blockkorn. Griffstückunterseite mit integrierter Schiene für Lampe oder Laser. Gummigriffschalen mit Firmenlogo. Zubehör: Kunststoffbox, Reservemagazin, 2 Gummigriffe, Putzzeug, Magazinfüllhilfe. #S13B005392 WES Zustand 1

56200 CHF 500.- 277556
Matchpistole Hämmerli 162 Electronic, Kal. .22LR. LL 290mm, TL 410mm, Fallblockverschluss, System und Laufwurzel brüniert, Lauf matt verchromt. Anatomischer Griff aus Nussholz, verstellbarer Handanschlag, Vorderschaft aus schwarzem Kunststoff, zwischen diesem und dem Lauf ist der Kippschalter angebracht, mit welchem die Elektronik eingeschaltet wird. Batteriefach im Vorderschaft. Mikrometervisierung, Blockkorn. Zubehör: Schwarzer Transportkoffer, enthaltend Bordwerkzeug/Reinigungsset, Schussbild und Bedienungsanleitung. #162-12463 WES Zustand neuwertig



56201 CHF 950.- 277839
Selbstladepistole, Sphinx 3000, Kal. 9mmP. LL 92mm, TL 185mm, Griffstück aus Leichtmetall, Schlitten aus rostfreiem Stahl, DA-Abzug, Tritiumvisierung, Abspannhebel beidseitig. Griffstückunterseite mit integrierter Schiene für Lampe oder Laser, Leichtmetallgriffschalen. Zubehör: Schwarze Tasche, drei Magazine, Docter-Sight mit Montage, Bedienungsanleitung und Anschussscheibe. #3000-180673 WES Zustand 1

56202 CHF 1400.- 277201
Pistole, B&T APC9, Semi-Auto, Kal. 9mmPara. LL 175mm, TL 597/385mm, aufschliessender Masseverschluss mit speziellem Puffersystem. Picatinny-4-rail mit Notvisierung, Aimpoint Micro TL Reflexvisier 4 MOA, einklappbare Schulterstütze. Beidseitiger bedienbare Sicherungshebel und Verschlusshalter, Magazinhalter L/R umbaubar, am Lauf QD-Twistlock analog MP5. Magazinkapazität 30 Schuss. Zubehör: Tragriemen, Manual, Putzzeug, je ein 15- und 30-Schuss-Magazin und Hartschalenkoffer. #PF5571 ABK Zustand neuwertig

56203 CHF 80.- 277280
Holzgriffschalen zur Pistole SIG P210. Glatte Griffschalen aus Nussholz mit eingelegten silbernen Adlern. #ohne Zustand neuwertig



56204 CHF 950.- 278020
Pistole, ASAI, onePRO.45, Kal. .45ACP. LL 90mm, Konstruktion von Ingenieur Martin Tuma, hergestellt von Oerlikon-Contraves. DA-Abzug, Stahlgriffstück und Schlitten brüniert, unter den linksseitigen Bedienelementen Importeuradresse: „Magnum Research Inc, MPLS MN USA“. Kimme und Korn seitlich eingeschlaucht, weisse Farbmarkierungen. Schwarze Kunststoffgriffschalen mit Firmen-Logo. Grüne Kunststoffbox, Putzzeug, Reservemagazin und Manual. #002468 WES Zustand neuwertig

56205 CHF 850.- 278442
Selbstladepistole, Sphinx 3000, Kal. 9mmP. LL 92mm, TL 185mm, Griffstück aus Leichtmetall, Schlitten aus brüniertem Stahl, DA-Abzug, Tritiumvisierung, Abspannhebel beidseitig. Griffstückunterseite mit integrierter Schiene für Lampe oder Laser, Hartgummi-Griffschalen. Zubehör: Schwarze Tasche, ein Reservemagazin und Bedienungsanleitung. #3009-1865 WES Zustand neuwertig



56206 CHF 1500.- 277199
Maschinenpistole, B&T KH9 Fullauto, Kal. 9mmP. LL 153mm, TL 633/404cm, aufschliessender Masseverschluss, konstruktiv an die Sites-Spectre angelehnt. Abzugssystem mit Entspannhebel und DA/SA-Abzug. Picatinny-4-rail mit Klappvisierung, einklappbare Schulterstütze. Beidseitiger bedienbare Entspannhebel, Magazinhalter für Suomi-Magazin, am Lauf QD-Twistlock analog MP5. Zubehör: 2 30-Schuss-Reservemagazine, Umbausatz für den Magazinschacht und -Halter, Tragriemen, Putzset, Manual und Hartschalenkoffer. #CH15-099 SON Zustand neuwertig



56207 CHF 950.- 278161
Pistole, ASAI, onePRO.45, Kal. .45ACP. LL 90mm, Konstruktion von Ingenieur Martin Tuma, hergestellt von Oerlikon-Contraves. DA-Abzug, blankes Stahlgriffstück und Schlitten. Kimme und Korn brüniert und seitlich eingeschlaucht, weisse Farbmarkierungen. Schwarze Kunststoffgriffschalen mit Firmen-Logo. Grüne Kunststoffbox, Putzzeug, Reservemagazin und Manual. #01829 WES Zustand neuwertig

56208 CHF 1300.- 277198
Pistole, B&T KH9, Kal. 9mmP. LL 153mm, TL 633/404cm, aufschliessender Masseverschluss, konstruktiv an die Sites-Spectre angelehnt. Abzugssystem mit Entspannhebel und DAO-Abzug. Picatinny-4-rail mit Klappvisierung, einklappbare Schulterstütze. Beidseitiger bedienbare Entspannhebel und Magazinhalter, am Lauf QD-Twistlock analog MP5. Zubehör: 1 30-Schuss-Reservemagazin, 1 Suomimagazin inkl. Umbausatz für den Magazinschacht und -Halter, Tragriemen, Putzset, Manual und Hartschalenkoffer. #CH15-099 ABK Zustand neuwertig

56209 CHF 850.- 277197
Pistole, B&T P26, Kal. 9mmP. LL 175mm, TL 630/400cm, aufschliessender Masseverschluss mit speziellem Feder-/Puffersystem. Waffe weitgehend aus hochfestem Polymer (60%) gefertigt, Picatinny-4-rail mit Notvisierung, einklappbare Schulterstütze. Beidseitiger bedienbare Sicherungshebel und Magazinhalter, am Lauf QD-Twistlock analog MP5. Zubehör: 2 30-Schuss-Reservemagazine, Tragriemen, Manual und Hartschalenkoffer. #CH15-0357 ABK Zustand neuwertig

56210 CHF 950.- 277200
Pistole, B&T GHM45, Semi-Auto, Kal. .45ACP. LL 175mm, TL 664/435cm, aufschliessender Masseverschluss mit speziellem Puffersystem. Picatinny-4-rail mit Klappvisierung, einklappbare Schulterstütze. Beidseitiger bedienbare Sicherungshebel, Verschlusshalter und Magazinhalter, am Lauf QD-Twistlock analog MP5. Magazinkapazität 25 Schuss. Zubehör: Tragriemen, Manual und Hartschalenkoffer. #CH19-0020 ABK Zustand neuwertig



56211 CHF 8500.- 277892
Pistole, ASAI, onePRO.45, Super-Luxusausführung „Gold“, Kal. .45ACP. LL 90mm, Konstruktion von Ingenieur Martin Tuma, hergestellt durch Oerlikon-Contraves. DA-Abzug, Waffe komplett hochglanz poliert und 24-Karat vergoldet. Unter den linksseitigen Bedienelementen Importeuradresse: „Magnum Research Inc, MPLS MN USA“. Kimme und Korn seitlich eingeschlaucht. Schwarze Kunststoffgriffschalen mit Firmen-Logo. In Luxus-Schatulle aus Mahagoniholz, innen mit rotem Samt ausgekleidet. ASAI-Logo auf dem Schatullendeckel sowie im Innensamt. #02570 WES Zustand neu

Kurzwaffen Spanien

56212 CHF 80.- 278323
Revolver, Euskara, Tip-Up, spanische S&W Kopie, Kal. .320RF. LL 96mm, TL 195mm, blanker Stahlrahmen mit SA-Abzug, Rundlauf mit Schiene, Linsenkorn. Holzgriffschalen mit Fischhautverschnitt. Zubehör: Braunes Lederholster. #11 WES Zustand 2

56213 CHF 60.- 278303
Taschenpistole, Automatic Pistol Victor, Hersteller Ariz-
mendi, Eibar, Kal. 6.35mmBr.. LL 55mm, TL 112mm, brünierte
 Ganzstahlwaffe, Zündbolzenschloss, linkseitiger Sicherungsflü-
 gel. Schwarze Hartgummigriffschalen mit Fischhautmuster und
 dem Schriftzug „Victor“ und einer Patrone im Kreis. Spanischer
 Beschuss. Zubehör: Holzkästchen mit rotem Filz ausgeschla-
 gen. #5733 WES Zustand 2



56214 CHF 110.- 272403
Pistole, STAR Mod. F Target, Kal. .22LR. LL 180mm, TL 260mm,
 brünierte Ganzstahlwaffe, SA-Abzug, seitlich verstellbares
 Visier, Höhenregulierung mittels Korn. Aussenliegender Ham-
 mer. Sicherung, Schlittenstop und Magazinhalter seitlich. Braun
 melierte Kunststoffgriffschalen mit Daumenauflage und Fir-
 menlogo. #423794 WES Zustand 1

56215 CHF 110.- 277688
Pistole, Star Mod. F Target, Kal. .22LR. LL 180mm, TL 255mm,
 Kleinkalibersportpistole in brünierte Ganzstahl-Ausführung
 (3. Modell), SA-Abzug, seitlich driftbares Visier, Blockkorn. Aus-
 senliegender Hammer, Sicherung und Magazinhalter seitlich.
 Bronze-farbene Kunststoffgriffschalen mit Daumenauflage.
 #592247 WES Zustand 1

56216 CHF 60.- 277703
Pistole, STAR Mod. SI, Kal. 7.65mm. LL 110mm, verchromte
 Ganzstahlwaffe mit SA-Abzug und aussenliegendem Ham-
 mer, seitlich driftbares Visier, starres Korn. Sicherung,
 Schlittenstop und Magazinhalter seitlich. Defekte weisse Kun-
 ststoffgriffschalen. #573248 WES Zustand 2

56217 CHF 90.- 277704
Revolver, Astra Cadix, Kal. .22LR. LL 4“, brünierte Ganzstahl-
 waffe mit DA-Abzug. Trommel für 9 Patronen, Mikrometer-Vi-
 sierung. Braune Kunststoffgriffschalen mit Firmenlogo und
 Fischhautmuster. #26968 WES Zustand 1



56218 CHF 80.- 277705
Revolver, Llama Comanche II, Kal. .38Spec. LL 100mm, TL
 240mm. Brünierte Ganzstahlwaffe mit DA-Abzug. Mikrome-
 tervisierung, Balkenkorn. Holzgriffschalen mit Fischhautmus-
 terung und Firmenlogo. #897422 WES Zustand 2



56219 CHF 140.- 274422
Pistole, Star BKS, Kal. 9mmP. LL 110mm, dunkelblau eloxier-
 tes Leichtmetallgriffstück, Schlitten brüniert. SA-Abzug. Kimme
 seitlich eingeschlaucht. Kunststoffgriffschalen mit Fischhaut-
 muster. #1272366 WES Zustand 2

56220 CHF 330.- 277689
Pistole, Star Modelo Super, Kal. 9mmLargo. LL 125mm, hoch-
 glanzpolierte, brünierte Ganzstahlwaffe mit SA-Abzug. Seiten-
 verstellbare Kimme, seitlich eingeschlaucht, Target-Korn. Braune
 Kunststoffgriffschalen mit Fischhautmuster. #439841
 WES Zustand 1

56221 CHF 90.- 277814
Selbstladepistole, Llama Especial, Kal. 9mmkurz. LL 94mm,
 TL 165mm, brünierte Ganzstahlwaffe, SA-Abzug, aussenlie-
 gender Hammer, Verriegelung nach Browning, Kimme seit-
 lich eingeschlaucht, Korn im Schlitten integriert. Ventilierte
 Laufschiene. Braune Kunststoffgriffschalen mit Firmenlogo
 und Fischhautmuster. Zubehör: Schwarzes Behördenfutteral,
 Reservemagazin. #466490 WES Zustand 1



56222 CHF 180.- 277901
Selbstladepistole, Llama Mod. III-A, Kal. 9mmkurz. LL 94mm,
 TL 165mm, brünierte Ganzstahlwaffe, SA-Abzug, aussenliegen-
 der Hammer, Handballensicherung, Verriegelung nach
 Browning, Kimme seitlich eingeschlaucht, Korn im Schlitten inte-
 griert. Ventilierte Laufschiene. Braune Kunststoffgriffschalen
 mit Firmenlogo und Fischhautmuster. Zubehör: Original-
 schachtel, Putzzeug, Bedienungsanleitung. #658805
 WES Zustand 1

56223 CHF 120.- 277808
Pistole, Astra Constable, Kal. .22LR. LL 88mm, TL 170mm,
 Brünierte Ganzstahlwaffe mit DA-Abzug, links im Schlitten
 befindet sich der Spann-/resp. Sicherungshebel.
 Schwarze Kunststoffgriffschalen mit Firmenlogo und Fisch-
 hautmuster. Zubehör: Originalschachtel, Reservemagazin,
 Putzstock, Bedienungsanleitung. #1057485 WES Zustand 1



56224 CHF 360.- 277864
Pistole, Star 30MI Starfire, Kal. 9mmP. Brünierte Ganzstahlwaffe mit DA-Abzug, beidseitige Sicherung im Schlitten. Kontrastvisierung, Kimme seitlich verstellbar. Gummigriffschalen mit Fischhautmuster. Blaue Kunststoffbox mit Reinigungsstock, Reservemagazin und Bedienungsanleitung. #1713703
 WES Zustand neuwertig



56228 CHF 460.- 277182
Pistole, Czech Small Arms, Sa vz.61, Kal. .22LR. Kleinkaliberversion der legendären Scorpion, Werkshalbautomet. Feder-/Masseverschluss, geprägtes Stahlblechgehäuse, Griffstück aus Stahl gefräst, linksseitiger Sicherungshebel und Magazinknopf. Griff aus schwarzem Kunststoff, transparentes Kunststoffmagazin. Zubehör: 3 Reservemagazine, Kunststoffkoffer. #6200016
 WES Zustand neuwertig

Kurzwaffen Tschechien



56225 CHF 60.- 277751
Taschenpistole, CZ Mod. 45, Kal. 6.35mm. LL 65mm, TL 130mm, brünierte Ganzstahlwaffe mit DA-Only-Abzug. Schwarze Kunststoffgriffschalen mit Firmenlogo. Tschechischer Beschuss von 1970. Zubehör: Originale CZ-Schachtel. #B614202
 WES Zustand 1

56226 CHF 80.- 271229
Taschenpistole, CZ Mod. „Z“, Kal. 6.35mmBr. LL 55mm, TL 115mm, brünierte Ganzstahlwaffe mit SA-Abzug, Zündbolzenschloss. Schwarze Kunststoffgriffschalen. Tschechischer Beschuss von 1972. #B308901
 WES Zustand 2



56227 CHF 550.- 278153
Pistole, CZ 75, Kal. 9mmP. LL 112mm, TL 210mm, vernickelte Ganzstahlwaffe mit DA-Abzug und brüniertem Schlitten. Kimme seitlich eingeschoben, Kunststoff-Griffschalen mit Fischhautmuster. Magazinverlängerung um 2 Schuss. #C3908
 WES Zustand 1

56229 CHF 600.- 277186
Pistole, CZ 75 SP-01 Shadow, Kal. 9mmP. LL 112mm, TL 205mm, brünierte Ganzstahlwaffe mit DA-Abzug. Seitlich driftbare Kimme, von vorne eingeschlaufte Balkenkorn mit rotem Lichtsammler. Schwarze Gummigriffschalen mit Fischhautmuster. Langer Magazinhalteknopf. Zubehör: CZ-Waffenbox, 2 Reservemagazine, Putzzeug und CD. #B672480
 WES Zustand neu



56230 CHF 900.- 277187
Pistole, CZ Shadow 2, Kal. 9mmP. LL 120mm, TL 218mm, brünierte Ganzstahlwaffe mit DA-Abzug. Seitlich driftbare Kimme, von vorne eingeschlaufte Balkenkorn mit rotem Lichtsammler. Blau eloxierte Leichtmetallgriffschalen mit Fischhautmuster. Langer Magazinhalteknopf. Zubehör: CZ-Waffenbox, 2 Reservemagazine, Laufbürste. #C944244
 WES Zustand neu

Kurzwaffen Ungarn

56231 CHF 220.- 272508
Pistole, FEG Walam 48, Kal. 9mmK. LL 102mm, TL 167mm, brünierte Ganzstahlwaffe mit DA-Abzug, im Schlitten seitlich links ist der Sicherungs- resp. Abspannhebel integriert. Kimme seitlich eingeschlaft, Blockkorn. Im Schlitten linksseitig Ladeanzeiger. Braune Kunststoffgriffschalen mit Fischhautmuster. Die Walam 48 ist ein Walther PP Klon, hergestellt 1958. #E08628
 WES Zustand 2

Kurzwaffen USA



56232 CHF 950.- 272994
Derringer, Colt No. 1, Kal. 41RF. LL 64mm, TL 126mm, Ganzstahlwaffe, seitlich abklappender Lauf, Stummelabzug. Griffstück seitlich mit Blättergravur, hinten Fischhautmuster. Eingelassenes Neusilberkorn. Laufoberseite gemarkt „Colt's P.T.F.A. MFG Co., Hartford CT. U.S.A. No. 1“. Colt stellte in der Zeit von 1870-1890 total 6500 dieser einschüssigen Pistolen her. #109
 WES Zustand 2



56233 CHF 1200.- 272996
Derringer, Colt Third Model (Thuer), Kal. .41RF. LL 65mm, TL 125mm, gebläuter Lauf mit Schriftzug „-COLT-“, englischer Zivilbeschuss. Vernickelter Bronzerahmen Typ 2 verstärkt, rechts Kaliberangabe „41CAL“ gestempelt. Glatte Rosenholzgriffschalen. #1033
 WES Zustand 2



56234 CHF 280.- 278197
Antike Ivory-Griffschalen zu Colt SAA 1.Gen. Einteilige beschnitzte Griffschalen aus Elfenbein, auf der rechten Griffseite ist plastisch erhaben der Kopf eines Texas-Longhorn-Bullen geschnitzt. Altersbedingte Krakelierungen und Anrisse. Achtung: Kein Export!
 ANT Zustand 2



56235 CHF 1500.- 272995
Derringer, Colt No. 2, Kal. 41RF. LL 65mm, TL 137mm, Ganzstahlwaffe, SA-Abzug, Lauf seitlich nach links abklappbar. Lauf vernickelt. Griffstück mit Blattgravur. Nussholzgriffschalen mit Fischhaut. #8395
 WES Zustand 1

56236 CHF 4800.- 264190
Revolver, Colt DA78, Kal. .44Russian. LL 6“, TL 270mm, hochglanzpolierte, brünierte Ganzstahlwaffe mit DA-Abzug, 6-schüssig, geflutete Trommel, starre Visierung. Vogelkopfgriff, Hartgummigriffschalen mit Coltlogo. Bei diesem Modell handelt es sich um den ersten Double-Action-Revolver von Colt, dieser wurde 1876 von William Mason konstruiert. #11697
 WES Zustand 2

56237 CHF 750.- 272990
Revolver, Colt 1877, DA 41, Thunderer, Kal. .41Colt. LL 4 1/2“, brünierte beriebene Ganzstahlwaffe mit DA-Abzug, geflutete Trommel mit 6 Kammern, starre Visierung. Abzug und Hammer buntgehärtet. Vogelkopfgriff mit schwarzen Hartgummigriffschalen, diese sind beidseitig mit dem Colt-Logo versehen. Bei diesem Modell handelt es sich um den ersten Double Action Revolver von Colt. #43485
 WES Zustand 2

56238 CHF 220.- 278198
Antike Ivory-Griffschalen zu Colt Bisley. Zweiteilige glattpolierte Griffschalen aus Elfenbein. Fehlerfreie Erhaltung. Achtung: Kein Export!
 ANT Zustand 1



56239 CHF 160.- 272583
Pistole Savage Mod. 1917, Kal. 7.65mmBr. LL 95mm, TL 165mm, matt brünierte Ganzstahlwaffe, SA-Abzug, Schlagbolzenschloss. Die Waffe ist von der Funktion her mit der Savage Mod. 1907 identisch. Schwarze Hartgummigriffschalen mit Fischhautmuster und Firmenlogo. #258596
 WES Zustand 1

56240 CHF 220.- 278199
Ivory-Griffschalen zu Colt 1911. Zweiteilige glattpolierte Griffschalen aus Elfenbein. Fehlerfreie Erhaltung. Achtung: Kein Export!
 ANT Zustand 1



56241 CHF 130.- 277362
Pistole Stoeger Luger, Kal. .22LR. Nachempfindung der Pistole 08 aus Druckguss, Kniegelenk-Masseverschluss, glatte Holzgriffschalen. Zubehör: Originalkarton, Manual, Anschussscheibe#10245 WES Zustand neuwertig

56242 CHF 60.- 277357
Pistole Stoeger Luger, Kal. .22LR. Nachempfindung der Pistole 08 aus Druckguss, Kniegelenk-Masseverschluss, glatte Holzgriffschalen. #24627 WES Zustand 2

56243 CHF 220.- 272386
Pistole, High Standard, Sharpshooter-M, Kal. .22LR. LL 140mm, TL 250mm, brünierte Ganzstahlwaffe mit SA-Abzug, schwerem Rundlauf. Mikrometervisierung, Blockkorn. Nussholzgriffschalen mit Fischhautverschnitt. #SH20021 WES Zustand 1

56244 CHF 190.- 272544
Revolver, S&W Mod. 10-7, Kal. .38Spec. LL 104mm, TL 245mm, brünierte Ganzstahlwaffe, Rundlauf, DA-Abzug, starre Visierung mit Blockkorn. Abzug und Hammer buntgehärtet. Gummigriffschalen mit Fischhautmuster. #6D19274 WES Zustand 1



56245 CHF 2600.- 277948
Konvolut von 2 Colt SAA-Revolvern, Nevada Centennial, 1864-1964, Kal. .45LC/.22LR. 1. Revolver, Colt SAA 1873, Nevada Centennial 1864-1964, Kal. .45LC, LL 140mm, TL 280mm, Rahmen, Lauf und Trommel hochglanzbrüniert. Hammer, Abzug, Abzugbügel und Griffstück vernickelt. Griffschalen aus Perlmutterimitat mit eingelassenen Colt Medaillons. #1414NC 2. Revolver SAA Frontier Scout, Nevada Centennial 1864-1964, Kal. .22LR., LL 120mm, TL 250mm, Lauf, Rahmen und Trommel hochglanzbrüniert. Hammer, Abzug, Abzugbügel und Griffstück vernickelt. Griffschalen aus Perlmutterimitat mit eingesetzten Colt Medaillons. Zubehör: Schwarze Präsentationskassette mit blauem Velour ausgelegt, 1 Trommel vernickelt und graviert, Kal. .45LC, 1 Trommel vernickelt und graviert, Kal. .22LR. Anm: Es wurden lediglich 577 Centennial Set's mit extra Trommeln hergestellt. #1414NS 4WES-Einträge Zustand neuwertig



56246 CHF 950.- 275759
Revolver Colt Officers Model Match, Kal. .38Spec. LL 152mm, TL 290mm, hochblanzbrünierte Ganzstahlwaffe, Micrometervisier mit Blockkorn, verbreiteter polierter Targethammer und längsgerillter Abzug. Nussholzgriffschalen mit Fischhautverschnitt und Colt-Medaillons. Deutscher Beschuss von 1966. Zubehör: Braune Coltschachtel, Bedienungsanleitung und Schraubendreher mit Coltlogo. #933701 WES Zustand 1

56247 CHF 190.- 273106
Revolver, Colt SA Frontier Scout 62, Kal. .22Mag. LL 120mm, TL 250mm, geschlossener Rahmen, Griffstück und Rahmen aus schwarz eloxiertem Leichtmetall, Trommel und Lauf aus brüniertem Stahl. SA-Abzug. Geflutete Trommel mit 6 Kammern. Kimme im Rahmen integriert, Blockkorn. Griffschalen aus Geweih-Imitat. Lauf linksseitig mit Modellbezeichnung und oben mit Firmenbeschriftung. #47425P WES Zustand 1

56248 CHF 150.- 273677
Pistole, High Standard, Supermatic, Mod. 103, Kal. .22LR. LL 140mm, TL 265mm, brünierte Ganzstahlwaffe mit SA-Abzug, schwerem Rundlauf. Mikrometervisierung, Blockkorn. Nussholzgriffschalen mit Daumenauflage und Fischhautverschnitt. #1329561 WES Zustand 1

56249 CHF 650.- 277759
Revolver, S&W 29, Kal. .44Mag. LL 165mm, TL 310mm, hochglanzpolierte, brünierte Ganzstahlwaffe mit DA-Abzug, Abzug und Hammer buntgehärtet. Mikrometervisierung, Rampenkorn mit roter Kunststoffeinlage. Nussholzgriffschalen mit eingesetzten S&W-Medaillons. Zubehör: Holzkassette, Putzzeug und Schraubenzieher. #S215524 WES Zustand 1



56250 CHF 260.- 273624
Pistole, Colt Huntsman, Kal. .22LR. LL 113mm, brünierte Ganzstahlwaffe mit SA-Abzug. Im Lauf eingesetztes Blockkorn, seitlich eingeschlaufte Kimme. Lackierte Nussholzgriffschalen mit gepresster Fischhaut. #305213S WES Zustand 2

56251 CHF 600.- 275659
Revolver, COLT Police Positive Special, Kal. .38Spec. LL 127mm, TL 250mm, polierte brünierte Ganzstahlwaffe, DA-Abzug. Kimme in der Rahmenbrücke integriert, Blockkorn. Nussholzgriffschalen mit Fischhautverschnitt und eingesetzten Colt-Medaillons. DE-Beschuss von 1972. Zubehör: Originale Coltschachtel. #A25194 WES Zustand neuwertig

56252 CHF 850.- 272931
Revolver, Colt SAA 1873, 100 Jahre NRA, Kal. .45LC. LL 190mm, TL 330mm, Rahmen buntgehärtet, Lauf und Trommel brüniert. Lauf linksseitig signiert „1871 NRA Centennial 1971“. Glatte Holzgriffschalen mit eingelegten NRA-Medaillons. Hölzerne Präsentationskassette mit gelbem Samt ausgelegt. In den Deckel eingesetzte Plakette mit der Inschrift „NRA First 100 Years“. #NRA 4389 WES Zustand neuwertig



56253 CHF 550.- 277702
Pistole, Colt MK IV Series 70, Government Model, Kal. .45ACP. LL 130mm, TL 220mm, brünierte Ganzstahlwaffe mit SA-Abzug, Handballensicherung. Kimme seitlich eingeschlaufft, Korn im Schlitten integriert. Rechtsseitig Beschriftung des Schlittens „Government Model“. Aufgerauhte Nussholzgriffschalen mit eingesetzten Coltmedaillons. #70G80845 WES Zustand 2

56254 CHF 200.- 273112
Sportpistole, Colt Targetsman, Kal. .22LR. LL 155mm, TL 265mm, SA-Abzug, Brünierte Ganzstahlwaffe mit Mikrometervisier und Rampenkorn, verdecktes Schloss mit seitlicher Sicherung. Lackierte Holzgriffschalen mit Fischhaut- und Daumenauflege. #063230S WES Zustand 1

56255 CHF 400.- 277931
Revolver, S&W Mod. 25, Kal. .45ACP. LL 165mm, TL 305mm, poliert und hochglanzbrüniert, mit Arabesken verziert, DA-Abzug, Mikrometervisierung und Rampenkorn. Holzgriffschalen mit Fischhautverschnitt und S&W-Medaillon. #N37861 WES Zustand 1



56256 CHF 360.- 277918
Revolver, S&W 66-1, Kal. .357Mag. LL 104mm (4"), TL 243mm, Stainless-Steel-Waffe, DA-Abzug, Mikrometervisierung, Rampenkorn mit roter Kunststoffeinfuge. Nussholzgriffschalen mit Fischhautmuster und S&W-Medaillons. Zubehör: Originale blaue Kartonschachtel, Werkzeug und Anleitung. #9K75532 WES Zustand 1

56257 CHF 160.- 272002
Revolver, NAA North American Arms, Kal. .22Kurz. LL 40mm, TL 105mm, Stainless-Steel-Ausführung, SA-Stummelabzug, 5-schüssig. Starre Visierung, lackierte Nussholzgriffschalen. Gurtholster aus Wildleder, braunes Kunstlederfutteral. #34172 WES Zustand neuwertig

56258 CHF 280.- 278005
Revolver, S&W 10-7, Kal. .38Spec. LL 127mm, TL 260mm, Brünierte Ganzstahlwaffe, DA-Abzug, starre Visierung mit Rampenkorn. Abzug und Hammer buntgehärtet. Lackierte Nussholzgriffschalen mit Firmenmedaillon und Fischhautmuster. Zubehör: Originalschachtel, Bedienungsanleitung und Laufbürste. DE-Beschuss von 1979. #4D13849 WES Zustand 1



56259 CHF 400.- 276597
Pistole, S&W Mod. 59, Kal. 9mmP. LL 106mm, TL 190mm, schwarz eloxiertes Leichtmetallgriffstück mit DA-Abzug, zweireihiges Magazin, seitlich verstellbare Kimme, Rampenblockkorn. Schwarze Kunststoffgriffschalen mit Fischhautmuster und Firmenlogo. Die Waffe ist mit dem Modell S&W 39 identisch, aber mit grösserer Magazinkapazität. Zubehör: Originale S&W-Schachtel, Reservemagazin und Bedienungsanleitung. #A336753 WES Zustand 1



56260 CHF 550.- 277321
Pistole, Colt MK IV/Series 80, „Gold Cup National Match“, Kal. .45ACP. LL 128mm, TL 215mm, brünierte Ganzstahlwaffe mit SA-Abzug und Triggerstop, Mikrometervisier und Korn seitlich eingeschlaufft, Handballensicherung. Metallgriffschalen mit Rankenverzierung. Zubehör: Schwarze Waffentasche, 2 Reservemagazine mit Etui und einem Magazinhalter. #FN21308 WES Zustand 2

56261 CHF 400.- 277687
Revolver, S&W 66-1, Kal. .357Mag. LL 4", Stainless-Steel-Waffe, DA-Abzug, Mikrometervisierung, Rampenkorn mit roter Kunststoffeinfuge. Nussholzgriffschalen mit Fischhautmuster und S&W-Medaillons. #62K3100 WES Zustand 1



56262 CHF 650.- 278075
Pistole, Colt 1911, MK IV, Gold Cup National Match, Kal. .45ACP. LL 128mm, TL 220mm, polierte Ganzstahlwaffe mit SA-Abzug, Schlitten brüniert, Griffstück vernickelt, Handballensicherung, Mikrometervisierung. Linksseitig Beschriftung des Schlittens „Colt's MK IV/ Series ,70, Gold Cup National Match“. Holzgriffschalen mit Fischhautverschnitt und integrierten Firmenmedaillons. Baujahr 1980. #43040B70
 WES Zustand 1



56263 CHF 300.- 267265
Revolver, Ruger Blackhawk, Kal. .357Mag. LL 4 1/2", brünierte Ganzstahlwaffe mit SA-Abzug. 6-schüssige geflutete Trommel, Mikrometervisier, Blockkorn. Glatte, geölte Nussholzgriffschalen mit eingelassenen Firmenmedaillons. #30-36795
 WES Zustand 2



56264 CHF 430.- 267276
Revolver, Ruger Redhawk, Kal. .41Mag. LL 140mm, Stainless-Steel-Waffe, DA-Abzug, brüniertes Mikrometervisier, Blockkorn mit roter Kunststoffeinlage, geflutete Trommel mit 6 Kammern. Glatte, geölte Holzgriffschalen mit eingelassenen Ruger-Medaillons. Braunes Gurttraholster von Safariland. #501-70820
 WES Zustand 1

56265 CHF 260.- 274001
Pistole, S&W Mod. 469, Kal. 9mmP. LL 88mm, TL 170mm, schwarz eloxiertes Aluminium-Griffstück, brüniertes Schlitten, DA-Abzug, Sicherungsflügel linksseitig, zweireihiges Magazin. Visier und Korn mit weissen Farbmarkierungen. Gummigriffschalen von Pachmayr mit Fischhautmuster. Zubehör: 1 Reservemagazin. #A870476 WES Zustand 1

56266 CHF 550.- 274149
Revolver, S&W Mod. 625-5 Classic, Kal. .45Colt. LL 5", TL 265mm, glasperlgestrahlte Stainless-Steel-Ausführung, DA-Abzug. Brüniertes Korn und Mikrometervisierung. Gummigriffschalen mit Fingerrillen. Zubehör: Schwarzer Kunststoffkoffer. #SDS1507 WES Zustand 1

56267 CHF 40.- 277368
Co2-Luftpistole Crosman Mod. 1600 BB-Matic, Kal. 4.5mmBB. Der Colt Woodsman nachempfundene Druckgaswaffe aus geschwärztem Zinkspritzguss, seitliches Magazin für 12 Rundkugeln. Braune Kunststoffgriffschalen mit Fischhautmuster. #02497 STR Zustand 1



56268 CHF 400.- 277353
Pistole, Ruger Mark I „1 of 5000“, Kal. .22LR. LL 120mm, Stainless-Steel-Waffe, SA-Abzug. Starre Visierung mit Blockkorn. Die Waffe stammt aus der „1 of 5000 Limited Signature Series Ruger Stainless Pistol“, rechts am Lauf graviert: „1 of 5000“, über dem Auswurffenster die Unterschrift von Bill Ruger. Schwarze Kunststoffgriffschalen mit Fischhautmuster, zusätzliche glatte Griffschalen aus Perlmutterimitat. Originalschachtel in Holzbox mit Schiebedeckel. Dazu eine Ausgabe des „American Rifleman“, Januar 1999, mit einem Artikel zum 50-jährigen Jubiläum der Ruger .22-Pistol. #17-01971 WES Zustand neuwertig

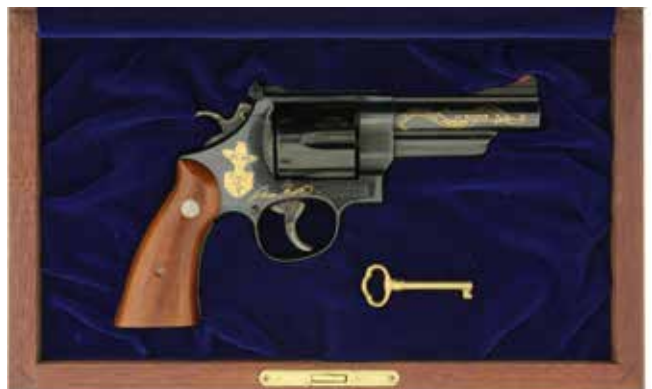

56269 CHF 1850.- 238798
Revolver, S&W 29-3, Elmer Keith, Kal. .44Mag. Hochglanzpolierte, brünierte Ganzstahlwaffe mit DA-Abzug. Mikrometervisier, Balkenkorn mit rotem Kunststoffeinsatz. LL 104mm, TL 240mm. Glatte lackierte Nussholzgriffschalen. Bei der Waffe handelt es sich um eine limitierte Ausgabe von insgesamt 2500 Stück, welche zu Ehren von Elmer Keith gefertigt wurden. Der Lauf ist rechts beschriftet: „Elmer Keith, Commemorative, 1899-1984“, linksseitig: „Smith & Wesson, 44 Magnum“, alles in Goldschrift! Auf der rechten Rahmenseite ist Elmer Keith in Gold abgebildet, daneben seine Unterschrift. Die Waffe befindet sich in einer Holzkassette, welche mit blauem Stoff ausgelegt ist. Elmer Keith war der Entwickler der Patrone .44Magnum! #EMK1158 Zustand neuwertig



56270 CHF 280.- 273103
Revolver, Dan Wesson Mod. 15, Kal. .357Mag. LL 95mm, TL 230mm, brünierte Ganzstahlwaffe, DA-Abzug, Mikrometervisierung, Rampenkorn. Glatter Nussholzgriff mit Fingerrillen. #26106 WES Zustand 1

56271 CHF 360.- 275214
Revolver, Ruger SP101, Kal. 9mmP. LL 78mm, Stainless Steel, 5-schüssiger DA-Revolver, starre Visierung, Korn brüniert, schwarze Gummigriffschalen mit Holzeinlage. Mit 9mm Ladeclip. #572-18815 WES Zustand 1



56272 CHF 900.- 275866
Revolver, Ruger Vaquero, Kal. .45LC. LL 140mm, TL 285mm, Ganzstahlwaffe, Rahmen buntgehärtet, SA-Abzug, Kimme in der Rahmenbrücke integriert, Blockkorn. Trommel, Lauf und Griffstück brüniert. Hammer und Abzug blank poliert. Glatte geölte Holzgriffschalen mit eingesetzten Ruger-Medaillons. Zubehör: Originale Rugerschachtel. #55-45756 WES Zustand neuwertig



56273 CHF 1600.- 275895
Revolver, S&W 686-3, Kal. .357Mag. LL 103mm, TL 235mm, Stainless Steel poliert, Eichenlaubgravur, DA-Abzug, brünierte Mikrometervisierung, Rampenkorn mit roter Kunststoffeinlage. Nussholzgriffschalen mit eingelassenen S&W-Medaillons, Fischhautmuster. Zubehör: Originalschachtel mit Laufbürste und Schraubenzieher. #ABB1210 WES Zustand 1

56274 CHF 90.- 277287
Taschenpistole, Sterling Model 302, Kal. .22LR. LL 58mm, TL 120mm, brünierte Ganzstahlwaffe, SA-Abzug, Zündbolzenschloss ähnlich Walther Mod.8. Schwarze Kunststoffgriffschalen mit Firmenemblem. Zubehör: 1 Reservemagazin #A40153 WES Zustand 1



56275 CHF 260.- 277316
Sportpistole, Browning Challenger MKII, Kal. .22LR. LL 172mm, TL 270mm, brünierte Ganzstahlwaffe, SA-Abzug. Sportvisier, Blockkorn. Lackierte Holzgriffschalen mit eingesetzten Firmenmedaillons, vergoldeter Abzug. Zubehör: Graue Kunststoffbox von Ruger, Reservemagazin. #655RR04789 WES Zustand 1



56276 CHF 120.- 271907
Perkussionsrevolver, Freedom Arms, Kal. .22BP. LL 45mm, TL 125mm, Stainless-Steel-Ausführung, SA-Stummelabzug, 5-schüssig. Glatte, weisse Kunststoffgriffschalen. Braunes Kunstlederetui, Ladepresse, Bedienungsanleitung. #C05006 WES Zustand 1



56277 CHF 200.- 274246
Pistole, Ruger Mark I, Kal. .22LR. LL 155mm, TL 265mm, brünierte Ganzstahlwaffe, SA-Abzug, Rundlauf. Seitlich eingeschlaufte Kimme, Blockkorn. Schwarze Kunststoffgriffschalen mit Fischhautmuster und eingesetzten Rugermedaillons. Zubehör: Gurtraholster „Hunter“. #13-66226 WES Zustand 1

56278 CHF 330.- 274464
Revolver, Ruger Blackhawk, Kal. .45LC. LL 7 1/2", polierte brünierte Ganzstahlwaffe mit SA-Abzug. 6-schüssige Trommel. Mikrometervisierung, Blockkorn. Glatte geölte Nussholzgriffschalen mit Firmenemblem. Originale Schachtel. #47-25237 WES Zustand 1

56279 CHF 130.- 272264
Pistole, S&W Mod. 622, Kal. .22LR. LL 154mm, TL 230mm, eloxiertes Leichtmetallgriffstück, SA-Abzug, Mikrometervisier, Rampenkorn. Braune Holzgriffschalen mit Fischhautmuster und eingesetzten Firmenmedaillons. Zubehör: Schwarzer Waffenkoffer, Putzzeug. #TCY2878WES Zustand 1



56280 CHF 900.- 277191
Pistole, S&W Mod. 6906SD Performance Center, Kal. 9mmP. LL 108mm, TL 195mm, Stainless-Steel-Waffe, DA-Abzug, Sicherungshebel links im Schlitten, zweireihiges Magazin. Mikrometervisier und Korn mit weissen Farbmarkierungen. Schwarze Kunststoffgriffschalen mit Fischhautmuster und Firmenlogo. Zubehör: Schwarze S&W-Box, Reservemagazin, Bedienungsanleitung. #SDB0144 WES Zustand 1

56281 CHF 190.- 277204
Pistole, Intratec Sport 22, Kal. .22LR. LL 100mm, Griffstück aus Kunststoff, SA-Abzug. Verschlussgehäuse als Blechprägeteil, brüniert. Visier höhenverstellbar, Korn mit seitlichen Schutzbacken, 30-Schuss Kunststoffmagazin. Waffenkoffer aus Kunststoff, Rugermagazin 5-Schuss #K003037 WES Zustand 1



56282 CHF 750.- 277930
Revolver, S&W 29 Classic, Kal. .44Mag. LL 165mm, TL 310mm, hochglanzpolierte, brünierte Ganzstahlwaffe mit DA-Abzug, Abzug und Hammer buntgehärtet. Mikrometervisierung, Rampenkorn mit roter Kunststoffeinlage. Gummigriffschalen mit eingesetzten S&W-Medaillons, Fischhautmuster. #BKY0294 WES Zustand neuwertig

56283 CHF 650.- 274157
Revolver, Ruger Super Redhawk, Kal. .44Mag. LL 9 1/2", TL 385mm, Stainless-Steel-Ausführung, DA-Abzug, geflutete Trommel, 6-schüssig. Brüniertes Mikrometervisier, Rampenkorn mit roter Kunststoffeinlage, Rotpunktzielgerät Adco mit Klemmmontage. Schwarzer Gummigriff mit Holzeinlage. Zubehör: Schwarzer Kunststoffkoffer. #551-05541 WES Zustand 1



56284 CHF 650.- 274159
Revolver, Ruger Super Redhawk, Kal. .454Casull/.45LC. LL 190mm, TL 340mm, Stainless-Steel-Ausführung mit grauer Beschichtung, DA-Abzug, ungeflutete Trommel, 6-schüssig. Brüniertes Mikrometervisier, Rampenkorn mit roter Kunststoffeinlage. Schwarzer Gummigriff mit Holzeinlage. Zubehör: Graue Kunststoffbox, Vorhängeschloss, Montageringe für ZF. #551-54534 WES Zustand neuwertig



56285 CHF 600.- 278148
Revolver, S&W 60-15 Ladysmith, Kal. .357 Mag. LL 3", brünierte, polierte Ganzstahlwaffe, DA-Abzug, Abzug und Hammer buntgehärtet, starrer Visierung, 5-Schuss-Trommel und glatte Griffschalen aus Coco-Boloholz mit S&W-Medaillons. #DDZ8383 WES Zustand 1



56286 CHF 280.- 276328
Pistole, Ruger MK II Target, Kal. .22LR. LL 140mm, TL 242mm, brünierte Ganzstahlwaffe mit SA-Abzug, schwerer Matchlauf, Mikrometervisier und Blockkorn. Schwarze Kunststoffgriffschalen. Zubehör: Schwarze Kunststoffbox. #217-48897 WES Zustand 1

56287 CHF 200.- 277112
Revolver, S&W Mod. 36-7, Kal. .38Spec. LL 47mm, TL 165mm, brünierte Ganzstahlwaffe mit DA-Abzug, 5-schüssig. Hammer und Abzug buntgehärtet, Gummigriffschalen mit Fischhautmuster. Zubehör: Insideholster Sickinger. #BSB4863 WES Zustand 1



56288 CHF 300.- 277561
Konvolut von drei nummerngleichen NAA-Revolvern in Kal. .22 Mag./ LR / short. 1. Revolver, NAA North American Arms, Kal. .22 Mag., LL 42mm, TL 130mm, Stainless-Steel-Ausführung, SA-Stummelabzug, 5-schüssig. Starre Visierung. Lackierte Schichtholzgriffschalen. #NS0006 WES Zustand neuwertig
 2. Revolver, NAA, Mini Revolver, Kal. .22LR. LL 29mm, TL 100mm, Stainless-Steel-Ausführung, 5-schüssig, SA-Abzug. Glatte Schichtholzgriffschalen. #AS0006 WES Zustand neuwertig
 3. Revolver, NAA Minirevolver, Kal. .22Kurz. LL 28mm, TL 92mm, Stainless-Steel-Ausführung, SA-Stummelabzug, 5-schüssig. Starre Visierung, lackierte Schichtholzgriffschalen. Zubehör: Präsentationskassette aus Nussholz mit roter Samt- auskleidung. #MS0006 WES(3x) Zustand neuwertig



56289 CHF 650.- 274158
Revolver, Ruger Super Redhawk, Kal. .454Casull/.45LC. LL 240mm, TL 390mm, Stainless-Steel-Ausführung mit grauer Beschichtung, DA-Abzug, ungeflutete Trommel, 6-schüssig. Brüniertes Mikrometervisier, Rampenkorn mit roter Kunststoffeinlage. Schwarzer Gummigriff mit Holzeinlage. Zubehör: Graue Kunststoffbox, Vorhängeschloss, Montageringe für ZF. #551-84323 WES Zustand neuwertig

56290 CHF 170.- 272472
Pistole, S&W Mod. 2206TGT, Kal. .22LR. LL 154mm, TL 230mm, polierte Stainless Steel Waffe, SA-Abzug, Mikrometervisier, Blockkorn. Braune, glatte Holzgriffschalen. #UBC2227 WES Zustand neuwertig



56291 CHF 330.- 277319
Pistole, Ruger 22 Charger, Take Down, Kal. .22LR. LL 254mm, TL 470mm, Rundlauf, schwarz eloxiertes Leichtmetallgehäuse, schwarze Kunststoffschäftung mit Pistolengriff. Rotpunktzielgerät, ohne Batterien, Zweibeinstützen. #490-86132 WES Zustand neuwertig

56292 CHF 20.- 277366
CO2-Luftpistole Crosman Auto-Air II, Kal. 4,5mm#. In Grösse und Form der Auto-Mag II nachempfunden, schwarzer Kunststoff. Magazin für BB' an der Unterseite, Einzelladung von Diabolo's mittels Kipplauf. #ohne STR Zustand 1

56293 CHF 300.- 278152
Revolver, Ruger SP101, Kal. .22LR. LL 2 1/4" (58mm), TL 180mm, Stainless Steel, 5-schüssiger DA-Revolver, starre Visierung, Korn brüniert, schwarze Gummigriffschalen. #570-70724 WES Zustand 1

56294 CHF 30.- 277348
Magazinfüller, The Ultimate Cliploader, McFadden Inc, Kal. .22LR. Transparenter Lader für Ruger Mark II & III, 22/45 sowie Browning Buckmark Magazine. Zustand neu

56295 CHF 70.- 277349
Magazinfüller, Mag-Pump LLC, Kal. 9mmP. Universal-Magazinfüllapparat aus Polymer für doppelreihige Magazine, mit Adaptern für Glock, SIG-SAUER, S&W, CZ, Springfield und Ruger. In Originalbox mit Manual. #800660 Zustand neu

56296 CHF 360.- 277364
Pistole, Kel-Tec CP33 black, Kal. .22LR. Innovative Konstruktion, unter Verwendung von Makralon für das Griffstück und schwarz eloxiertem Alu für das Verschlussgehäuse mit fiberoptischem Mikrovisier und Picatinny-Schiene. Lauf mit Mündungsgewinde 1/2-28 TPI. Magazinkapazität 33 Schuss! Zubehör: Originalbox, Reservemagazin, Abzugsschloss und Manual. #M6653 WES Zustand neuwertig



56297 CHF 950.- 277205
Pistole, Kel-Tec P50, Kal. 5,8x28. LL 244mm, TL 380mm, Auf-schiessender Masseverschluss, Gehäuseoberteil aus brüniertem gepresstem Stahlblech, Griffstück aus Polymer, beidseitige Sicherung. auf dem Oberteil durchgehende Picatinny-Schiene mit Notvisierung. Innovative Konstruktion mit einem 50-Schuss Magazin zwischen Griffstück und Gehäuseoberteil. Zubehör: Reservemagazin, Tragriemen und Manual. #AAC430 ABK Zustand neuwertig

56298 CHF 150.- 277363
Pistole, Kel-Tec P16, Kal. .22LR. LL 105mm, TL 180mm, Masseverschluss, Gehäuseoberteil aus brüniertem gepresstem Stahlblech, Griffstück aus Polymer, beidseitige Sicherung. Innovative Konstruktion mit 16-Schuss Magazin. Zubehör: Originalbox, Abzugsschloss, Mündungsadapter mit Spezialwerkzeug, 2 Reservemagazine und Manual. #G2E29 WES Zustand neuwertig

**Ende des ersten
 Auktionstages**

Langwaffen Belgien



56299 CHF 650.- 273666
Bockdoppelflinte, Browning 325 Plus Invector Plus Grade I, Kal. 12/70. LL 760mm, TL 1210mm. 10mm breite, ventilierte Laufschiene mit orangem Fiberglaskorn. Wechsel-Choke, Kompensator-Bohrungen, Vergoldeter Einabzug, Umschalt-schieber auf dem Kolbenhals. Lackierte Nussholzschäftung mit Pistolengriff, Fischhautverschnitt. Gummikolbenkappe. Zubehör: Schwarzer Gewehrkoffer mit deutschem Olympia-Team-Kleber von Montreal 1976, zwei vergoldete Abzüge, drei Wechsel-Chokes mit Werkzeug. #06409NWC13
 STR Zustand 1

56300 CHF 1200.- 278395
Canardiere (Puntgun), Galand, Type 160, Kal. 8GA 3-1/4". LL 852mm, TL 1400mm, Streichbrüniertes Achtkant-Rundlauf mit aufgeschraubter Visierplatte und Messingperl Korn, auf der Oberseite signiert: „Galand“ (Jean-François Galand, Paris, 1832-1900, betrieb eine Büchsenmacherei in Liege zwischen 1870-1890). Buntgehärtete Basküle mit T-Verschluss, rechtseitiges Hahnschloss, Direktabzug. Vor dem Abzugsbügel ist eine pilzförmige Handstütze eingeschraubt. Nussholzschäftung, Pistolengriffkappe aus Horn, rote Gummikolbenkappe, Vorderschaft mit Hornabschluss. Sehr feiner Fischhautverschnitt. Qualitätsvolle, sorgfältig ausgeführte Büchsenmacherarbeit. Schwarzpulverbeschuss von Liege, auf der Laufunterseite „Non pour balle“ und „Choke 19.8“. Anm: Canardieren wurden um 1900 zur Entenjagd verwendet. Dabei liess sich der Schütze liegend auf einem flachen Boot in die Nähe eines Entenschwarms treiben und konnte mit einem Schuss dutzende Wasservögel erlegen. Diese unsportliche Jagd ausübung ist durch das Jagdgesetz längst verboten worden. #17134 160 STR Zustand 1



56301 CHF 280.- 277657
Selbstladeflinte, Browning Auto 5, Kal. 16/65. LL 800mm, TL 1270mm, Rückstosslader. Brüniertes Ganzstahlgehäuse. Rundlauf, Fluchtvisier, Perl Korn aus Neusilber. Geölte Nussholzschäftung, Vorderschaft mit Fischhautverschnitt. Kolbenkappe aus schwarzem Kunststoff, Ledertragriemen. Zubehör: Wechsellauf LL 643mm, Brüniert, Messingperl Korn, Laufseele blank. #111, #4733 WES (2x) Zustand 1

56302 CHF 80.- 277849
Hahndoppelflinte, Habicht, Kal. 12/65. LL 678mm, TL 1095mm, doppelte Laufhakenverriegelung. Konkave Laufschiene mit Messingperl Korn. Schlossplatten und Basküle mit Rankengravur. Nussholzschäftung mit halbem Pistolengriff und beriebener Fischhaut. Eiserne Kolbenkappe, Ledertragriemen. #2988 STR Zustand 2

56303 CHF 40.- 277716
Vorderschaftrepetierbüchse FN Trombone, Kal. .22LR. LL 560mm, TL 990mm, Brünierte Stahlteile, Federvisier mit Verstellerschraube, seitlich eingeschlaufes Perl Korn. Lackierter Nussholzschäftung mit eiserner Kolbenkappe, Vorderschaft mit 15 Rillen. Kolben mit Reparaturstellen. #54652 WES Zustand 2

56304 CHF 200.- 278280
Doppelflinte, belgische Boxlock, Kal. 12/65. LL 720mm, TL 1140mm, doppelte Laufhakenverriegelung, buntgehärtete Basküle, Läufe Brüniert, Messingperl Korn. Guillochierte Laufschiene mit Signatur „Gastinne - Renette à Paris“ (Händleradresse). Schiebesicherung auf dem Kolbenrücken. Englische Nussholzschäftung, ventilierte Gummikolbenkappe. Zubehör: Braunes Lederfutteral. #1781 STR Zustand 2

56305 CHF 460.- 278276
Doppelflinte, belgische Boxlock, Kal. 12/70. LL 710mm, TL 1145mm, doppelte Laufhakenverriegelung, polierte Basküle mit Randstichgravur Arabesken, Läufe brüniert, guillochierte Laufschiene, Perlkorn aus Messing. Montiertes Rotpunktvisier (Docter Sight). Automatische Schiebesicherung auf dem Kolbenrücken. Nussholzschaftung mit rundem Pistolengriff, Fischhautverschnitt, Kolben verlängert, Kolbenkappe aus Gummi. Zubehör: Kunstledernes Gewehrfuttermal. #6027 STR Zustand 1



56306 CHF 600.- 273819
Bockdoppelflinte, Browning GTI, Kal. 12/70. LL 750mm, TL 1190mm. Voll-Choke, 12mm breite, ventilierte Laufschiene mit Perlkorn und Hilfskorn. Längsverstellbarer, vergoldeter Einabzug, Umschaltchieber auf dem Kolbenhals. Brünierte Bascüle mit in rot eingelegter Schrift: „Browning Gü“. Geölte Nussholzschaftung mit Pistolengriff, Fischhautverschnitt, ventilierte Gummikolbenkappe. Zubehör: In Originalkoffer mit 2 Wechselabzügen. #28719NZ STR Zustand 1

Langwaffen Brasilien

56307 CHF 300.- 272456
Hahnen-Doppelflinte Rossi Bonanza, Kal. 12/70. LL 710mm, TL 1140mm, Toplever, brüniertes System, guillochierte Laufschiene, Perlkorn. Glatte, dunkel gebeizte Hartholzschaftung, Gummikolbenkappe, geflochtener Ledertragriemen. #9937 STR Zustand 1

56308 CHF 180.- 277244
Doppelflinte, Boito, Kal. 410/76. LL 660mm, TL 1070mm, doppelte Laufhakenverriegelung, guillochierte Laufschiene mit Messingperlkorn. Toplever mit Kolbenhalssicherung, Pistolengriffschäft, Biberschwanzvorderschaft, Fischhautverschnitt. Textiler Tragriemen. #283528 STR Zustand neuwertig

56309 CHF 140.- 277667
Vorderschaftrepetierbüchse, Rossi Gallery, Kal. .22LR. LL 585mm, TL 995mm, System brüniert, Rundlauf, Federvisier mit Stufenschieber, Dachkorn, aussenliegender Hahn. Lackierte Hartholzschaftung, Kolbenkappe aus schwarzem Kunststoff. #G210674 WES Zustand 1



56310 CHF 120.- 277673
Hahn-Doppelflinte, Rossi Overland, Kal. 12/76. LL 335mm, TL 755mm, Toplever, brüniertes System, Laufschiene, Messingperlkorn. Glatte Hartholzschaftung, Vorderschaft mit Pistolengriff, Riemenbügel. #T125230 STR Zustand 1

56311 CHF 400.- 277936
Unterhebelrepetierbüchse, Rossi Puma, Replica der Winchester 1892, Kal. .357Mag. Rundlauf, LL 510mm, TL 950mm, Federvisier mit Stufenschieber, Blockkorn. Lauflanges Röhrenmagazin, glatte, dunkel gebeizte Holzschäftung, eiserne Kolbenkappe. Sattelring links am Gehäuse. #K024611 WES Zustand 1

56312 CHF 140.- 277177
Selbstladebüchse, CBC Nylon 66, Kal. .22LR. LL 500mm, TL 980mm, System und Lauf verchromt, Federvisier mit Schraubverstellung, Blockkorn. Röhrenmagazin im Kolben. Sicherungsschieber auf dem Kolbenhals. Schwarze Kunststoffschäftung mit Fischhautmuster. Diese Büchse ist identisch mit dem von Remington hergestellten Mod. Nylon 66. #108693 WES Zustand 1



56313 CHF 240.- 277655
Vorderschaftrepetierflinte, Magtech 586-P, Kal. 12/76. LL 515mm, TL 1020mm, brüniertes Ganzstahlgehäuse, Rundlauf mit Messingperlkorn, Röhrenmagazin, Hartholzschaftung mit Kolbenkappe aus Gummi. #41691 WES Zustand 1

Langwaffen Bulgarien



56314 CHF 360.- 277735
Selbstladebüchse, auf der Basis des AK103, Bulgarien, Kal. 7.62x39. LL 430mm, TL 890mm, Gasdrucklader mit Drehwarzenverriegelung, Gehäuse aus gepresstem Stahlblech. Links am Gehäuse 10 im Doppelkreis, Code für Bulgarien. Leitkurvenvisier, einstellbar bis 1000m. Pistolengriff aus rotem, Vorderschaft und Kolben aus braunem Kunststoff, Putzstock, grüner Webtragriemen. #BD391604 ABK Zustand 1

Langwaffen China



56315 CHF 330.- 277731
Selbstladebüchse, Norinco Type 56S-3 AK, Kal. 7.62x39mm. LL 430mm, TL 935mm, chinesische Lizenzfertigung der AK-47. Gehäuse aus Blechprägeteilen. Metallteile brüniert, Schäftung und Pistolengriff aus schwarzem Kunststoff. #622704 ABK Zustand 1



56316 CHF 460.- 277174
Selbstladebüchse, SDM Beijing, AK-47 Semi-Auto Kal. 7.62x39mm. LL 415mm, TL 895mm, Gasdrucklader mit Drehwarzenverriegelung, gepresstes Stahlblechgehäuse, brüniert. Verstellbare Visierung bis 800m. Schaft, Vorderschaft und Pistolengriff aus Hartholz. #AK0234181 ABK Zustand 1

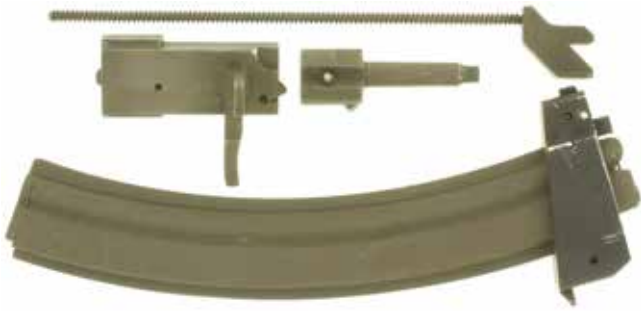

56317 CHF 180.- 277336
Wechselsystem Ciener zu Norinco AK Sporting Rifle, Kal. 22LR aus .223. Roter Kunststoffkoffer enthaltend: Patronenlagerreduktion, Verschluss mit Schliessfeder, 30-Schuss-Magazin, Bedienungsanleitung. #ohneWES/ ABK Zustand neuwertig

56318 CHF 360.- 278073
Vorderschaftrepeterflinte, Norconia, Hawk, Kal. 12/76. LL 420mm, TL 935mm, mündungslanges Magazinrohr, brünierte Ausführung, Vorderschaft und Kolben aus schwarzem Kunststoff. Ventilierte Gummikolbenkappe. #0008875
 WES Zustand 1

Langwaffen Dänemark



56319 CHF 650.- 277650
Selbstladeffinte, Sjögren, Kal. 12/65. LL 717mm, TL 1230mm, Rückstossfeder, Röhrenmagazin, Flügelsicherung. Metallteile brüniert, partiell berieben. Die linke Systemgehäusesseite beschriftet mit „Automat System Sjögren Patent“, auf der rechten Seite der Schriftzug „Handvaabenvaerkstederne Kjobenhavn“, geölte Nuss Holzschäftung mit Fischhautverschnitt, Kolbenkappe aus Hartgummi. Anm.: Diese von Carl Axel Theodor Sjögren konstruierte Selbstladeffinte wurde um 1908/9 in einer Menge von ca. 5000 Stück hergestellt. #1701
 WES Zustand 1

Langwaffen Deutschland

56320 CHF 90.- 244664
Luftgewehr, Diana D512 Kal. 5.5mm. LL505mm, TL 1040mm, brüniertes Achtkantlauf mit Standvisier und Perlkorn. Bügelspanner mit vernickelter Hülse, geölter Nuss Holzschäftung mit Fischhautverschnitt, vernickelte Kolbenkappe. #108
 STR Zustand 2

56321 CHF 600.- 277276
Hahndoppelflinte, Simson & Co. Suhl, Kal. 16/65/WL 16/65 10.3x60R. LL 728mm, TL 1140mm, Basküle und Schlossplatten mit Blattwerkgravur und Jagdmotiven. Unterseite der Basküle beschriftet: „Simson-Jäger-Verschluss“. Breite guillochierte Laufschiene mit Perlkorn aus Neusilber. Rechter Abzug mit Rückstecher. Nuss Holzschäftung mit deutscher Backe und Pistolengriff, Fischhautverschnitt. Pistolengriffabschluss und Kolbenkappe aus gepresstem Horn. Vorderschaft mittig Holz ausbruch. Zubehör: Wechsellauf Schrot/Kugel 16/65, Kugel 10.3x60R, Bündnerpatrone, LL 675mm. Vorderschaft mit Längsriss. #20741
 STR Zustand 2



56322 CHF 120.- 277766
Doppelflinte, Sauer & Sohn, Suhl Mod. VIII, Kal. 16/65. LL 754mm, TL 1135mm, doppelte Laufhakenverriegelung und Greener Querriegel. Stahlbasküle mit Stich-, Rand und Schraubengravur. Seitliche Signalwellen. Konkave, guillochierte Laufschiene, Messingperlkorn. Nuss Holzschäftung, Pistolengriff mit Metallkappchen, Fischhautverschnitt, Ledertragriemen, Kolbenkappe aus gepresstem Horn. Zubehör: Lederer Gewehrkoffer. #112831 STR Zustand 2

56323 CHF 180.- 278389
Hahn-Büchsenflinte, deutsch, Kal. 9.3x72R / 16/65. LL 630mm, TL 1110mm, doppelte Laufhakenverriegelung, guillochierte Laufschiene, Standvisier, Perlkorn. Basküle und Schlossplatten verziert. Nuss Holzschäftung mit deutscher Backe und rundem Pistolengriff, Fischhautverschnitt. Eiserne Kolbenkappe. #4457 STR Zustand 2

56324 CHF 260.- 269038
Doppelflinte, Kerner & Sohn, Suhl, Kal. 20/65SP. LL 740mm, TL 1130mm, Greener-Verschluss kombiniert mit doppelter Laufhakenverriegelung, Abzugssicherung mit Schieber auf dem Kolbenhals, Signalstifte. Rankengravurierte Basküle. Halbhohle, guillochierte Laufschiene, Messingperlkorn. Geölte Nuss Holzschäftung, Kolbenhals und Vorderschaft mit Fischhautverschnitt, deutsche Backe. Kolbenkappe und Abzugbügel aus Horn. Ledertragriemen. #13200
 STR Zustand 2

56325 CHF 160.- 277769
Bockbüchsenflinte, deutsch, Kal. 16/65 / 9.3x72R. LL 680mm, TL 1080mm, doppelte Laufhakenverriegelung und Herkulesverschluss nach Schüler. Basküle mit feinen Arabesken. Guillochierte Laufschiene, Standvisier, Perlkorn. ZF Zeiss Zielvier, Absehen 1, Einhakmontage. Kugellauf mit Rückstecher. Nuss Holzschäftung mit Fischhaut, deutsche Backe. Kolbenfach für drei Patronen. Kolben hinten angesetzt, schwarze Kunststoffkolbenkappe. Laufschiene mit Händleradresse: „Weber u. Tschudi, Schwanden/Gl.“, Händleradresse. Siehe Schweizer Waffenschmiede von Hugo Schneider, Seite 281, Büchsenmacherei Weber u. Tschudi, erwähnt 1914-1934. #22086
 STR Zustand 2



56326 CHF 6500.- 257013
Doppelbüchsen drilling, Herkules-Luchs, Vierordt & Comp., Kal 9,3/9,3x74R/12/65. Dreischloss-Drilling, Signalstifte, Umschalter auf dem Kolbenhals, seitliche Greenersicherung für alle drei Schlosse, beide Abzüge mit Rückstecher. Kersten-Verriegelung mittels links und rechts der Kugelläufe angeordneter Querverriegelung. Randstichgravur mit Arabesken. 635mm-lange Läufe, Standvisier, guillochierte Schiene. Darauf montiert Habicht 1.25-4x24, Abs. 4, in Suhler Einhakmontage. Pistolengriffschäftung mit deutscher Backe, Vorderschaft mit Patentschnäpper. Fischhautverschnitt, ventilierte Gummischäftkappe, beige Leinentragriemen. ##387
 Zustand 1

56327 CHF 180.- 271831
Bockbüchsfinte, Sauer & Sohn, Kal. 12/70 9.3x53R. LL 685mm, TL 1110mm, doppelter Laufhakenverschluss und Greener Querriegel, guillochierte Laufschiene mit Standvisier und Silberperlkorn. Sockel für Einhakmontage. Basküle vernickelt mit einfacher Rankengravur. Blitzschloss mit Schiebesicherung auf dem Kolbenhals. Vorderer Abzug als Rückstecher. Geölte Nussholzschäftung mit rundem Pistolengriff und deutscher Backe, Fischhautverschnitt, ventilierte Gummikolbenkappe. Geflochtener Ledertragriemen. Beschuss Juli 1931. #261689
 STR Zustand 2



56328 CHF 650.- 278391
Repetierbüchse, Mauser 98 Jagd, Kal. 7x64. LL 650mm, TL 1190mm, Zylinderverschluss, Standvisier mit Klappkimme, Perlkorn. Baujahr 1940 mit Wehrmachtsabnahmestempel, hergestellt in Oberndorf. System neu brüniert. Überarbeiteter Sicherungshebel. ZF Artemis 2100, 3-12x50, Schwenkmontage. Geölte Nussholzvollschäftung, deutsche Backe, Kunststoff-Pistolengriffabschluss, ventilierte Gummikolbenkappe, Fischhautverschnitt. Tragriemen aus schwarzem Leder. #216ff
 STR Zustand 1

56329 CHF 720.- 226627
Drilling, Sauer & Sohn, Suhl, Kal. 16/70 / 16/70 / 8x57IRS. LL 570mm, TL 1000mm, Basküle blank bzw. stark berieben mit einfacher Rankengravur. Doppelte Laufhakenverriegelung und Greener Querriegel. Umschalter links im Kolbenhals. Sockel für Einhakmontage. Stark abgenutzte Nussholzschäftung mit deutscher Backe. Ventilierte Kolbenkappe aus rotem Gummi. Pistolengriffabschluss aus Metall. Montierte Riemenbügel. #81574
 STR Zustand 2

56330 CHF 180.- 278328
Doppelflinte, Sauer & Sohn Mod. 47, Kal. 12/70. LL 723mm, TL 1120mm, buntgehärtete Basküle, graviert. Doppelte Laufhakenverriegelung mit Greener Querriegel. Signalstifte, guillochierte Laufschiene, Messingperlkorn. Nussholzschäftung mit Fischhautverschnitt, deutsche Backe, Kolbenkappe aus schwarzem Kunststoff, montierte Riemenbügel. Beschuss Dez. 1954. #411731
 STR Zustand 1

56331 CHF 6500.- 278187
Meisterwerk-Doppelflinte, TW vorm. J.P.Sauer & Sohn - Suhl, Modell XVIII, Kal. 12/70. LL 720mm, TL 1150mm, Laufbündel mit konischer, guillochierter Schiene, Herstellersignatur in Gold eingelegt: „TW vorm J.P.Sauer & Sohn - Suhl“, Beschuss 12 57. Die Laufwurzeln sind tief graviert mit sieben halbplastischen Flugwildmotiven in Gold. Boxlock-System mit oberliegenden Fangstangen und seitlichen Spannanzeigern, vergoldeter Einabzug mit Umschaltung. Schlaghammer-Ejektoren nach Holland & Holland, doppelte Laufhakenverriegelung, Greener-Querriegel mit zusätzlicher Flankenabstützung. Alle Schlossteile sowie die Ejektoren sind vergoldet. Bascule mit tiefgestochener Jagdgravur, beidseitig je 5 halbplastische Enten in Gold, auf der Unterseite Jagdhund mit abstreichender Schnepfe in Gold. Abzugsbügel und Verschlusshebel mit feinst durchbrochenen Arabesken. Englischer Schaft und Biberschwanzvorderschaft aus kaukasischem Nussholz, im Griffbereich mit tief geschnittenen Rosenbuketts und Rankenwerk beschnitzt. Vorderschaftabschluss und beidseitig im Griffbereich sind gravierte Elfenbeineinlagen. Auf der linken Schaftseite ist eine kanadische Goldmünze, 100 Dollar / 1/2 oz Feingold, mit Wildgänsemotiv eingelassen. #441067 STR (s. Titelbild) Zustand 1



56332 CHF 650.- 278283
Repetierbüchse, Mauser 66, Kal. 7mmRemMag. LL 650mm, TL 1100mm, brüniertes Ganzstahlsystem, Teleskopverschluss mit zwei Verriegelungswarzen. ZF Zeiss Diavari-D 1.5-6x, Einhakmontage, Standvisier und Perlkorn. Deutscher Stecher, geölte Nussholzschäftung mit schottischer Fischhaut, bayrischer Backe, montierte Riemenbügel, ventilierte Gummikolbenkappe. #G14600 STR Zustand 2



56333 CHF 2400.- 277772
Sturmgewehr, HK 33, Kal. .223Rem. LL 425mm inkl. Mündungsbremse, TL 925mm. Aufschießendes System, Rückstoss-lader mit verzögertem Rollenverschluss. Verschlussgehäuse aus gepresstem Stahlblech, Ilaflonbeschichtung. Dioptertrommel einstellbar bis 400m, Korntunnel, Blockkorn. Kolben, Pistolengriff und Vorderschaft aus schwarzem Kunststoff, Zweibeinstützen, grüner Webtragriemen. 013206
 SON Zustand 1



56334 CHF 6600.- 275901
Hahn-Bockbüchsfinte, Kuchenreuter in Cham, Kal. 16/70 6,5x57R. LL 645mm, TL 1080mm, brünierte Läufe mit guillochierter, abgesetzter Schiene, Klappvisier, Laufwurzel mit Goldeinlagen. Kerstenverschluss mit doppelten Laufhaken, durchbrochener Verschlusshebel. Bascule und Seitenschlosse mit aufwändiger Akanthusblatt-Gravur sowie Goldfadeneinlagen. Schäftung aus gut gemasertem kaukasischem Nussholz, Vorderschaft und Pistolengriffbereich mit Elfenbeineinlagen und reichhaltiger Akanthusblattschnitzerei. An der bayrischen Backe ist der Falz mit Elfenbeineinlagen dekoriert. Griffkäppchen und Schaftkappe aus Büffelhorn, Riemenbügel. ZF Zeiss Diavari-Z 1,5-6x42, Abs. 1, in Suhler-Einhakmontage. Achtung: Kein Export! #2475 STR Zustand 1



56335 CHF 180.- 277724
Matchstutzer, Walther UIT Spezial, Kal. .22LR. LL 650mm, TL 1160mm, Zylinderverschluss, schwerer Rundlauf, brüniertes System. ZF Monope 8x32, Klemmmontage. Korntunnel mit Ringkorn. Geölte Nussholzschäftung, Pistolengriff punziert. Zubehörschiene im Vorderschaft. Verstellbare Kolbenplatte aus Leichtmetall. #A1012 STR Zustand 1

56336 CHF 50.- 277714
Selbstladebüchse, Anschütz-Modell 520, Kal. .22LR. LL 540mm, TL 1040mm, Verschlussgehäuse aus NE-Metall, Rundlauf, Klappvisier, Perlkorn. ZF Wega-Sport, 4x20, Klemmmontage. Lackierte Buchenholzschäftung mit gepresster Fischhaut, schwarze Kunststoffkolbenkappe. Geflochtener Ledertragriemen. Magazin fehlt. #072207 WES Zustand 1



56337 CHF 220.- 269440
Doppelflinte, Mod. 1.255, IFA-Kombinat, Ernst Thälmann, Suhl, Kal. 12/70. LL 720mm, TL 1140mm, doppelte Laufhakenverriegelung. Buntgehärtete Basküle. Guillochierte, konkave Laufschiene, Messingperl Korn. Geölte Nuss Holzschäftung, runder Pistolengriff mit Fischhaut. Kolbenkappe aus schwarzem Kunststoff, Ledertragriemen. #835445 STR Zustand 2

56338 CHF 280.- 277935
Unterhebelrepetierbüchse, ERMA EG73, Kal. .22Mag. LL 470mm, TL 910mm. Geschwärtztes NE-Metallgehäuse, brüniertes Rundlauf, laufflanges Magazinrohr, Federvisier mit Stufenschieber, Block Korn. ZF Anschütz, Klemmmontage. Schäftung aus matt lackiertem Buchenholz, Kolbenkappe gerillt, aus Metall. #008723 WES Zustand 1



56339 CHF 180.- 278440
Doppelflinte, Thälmann, Mod. 8, Kal. 12/70. LL 710mm. TL 1130mm, doppelte Laufhakenverriegelung, Basküle buntgehärtet, Perl Korn aus Messing. Automatische Sicherung auf dem Kolbenrücken. Lackierte Nuss Holzschäftung mit rundem Pistolengriff, Fischhautverschnitt, kleiner Holz ausbruch, Kolbenplatte aus schwarzem Gummi. Aimpoint 5000XD Rotpunktvisier. Breiter elastischer Tragriemen aus Stoff. Zubehör: ZF mit Schwenkmontage, Leopold M8, 6x42 und grünes Textil-Ge wehrfutteral. #886638 STR Zustand 2



56340 CHF 160.- 277866
Bockbüchseflinte, Röhner, Kal. 9mmRZ .22LR. LL 590mm, TL 975mm, Läufe zum Abkippen, Hahn zum Umschalten. Basküle mit Arabeskenmuster, Standvisier, Perl Korn. Zweiteilige Buchenholzschäftung mit Fischhautmuster. Ledertragriemen. #9567 STR Zustand 1



56341 CHF 650.- 277249
Selbstladebüchse, Voere AM 180, Kal. .22LR. LL 430mm, TL 895mm, Werkshalbautomat, Gehäuse NE-Metall mit schwarzer Schrumpflackierung, brüniertes Rundlauf mit Kühlrippen, Händleradresse: „American International Corp. Slc. Utah USA“, öesterr. Beschuss. Mikrometrisches Diopertvisier, Block Korn mit Kornschutzbacken. Schäftung aus braunem Kunststoff. #A004050 WES (2x) Zustand 1

56342 CHF 200.- 267087
Luftgewehr, Feinwerkbau 300S, Kal. 4.5mm. LL 500mm, TL 1080mm, Federdruckzylinder, seitlicher Spannhebel, brüniertes System. Diopert, Ring Korn mit Korntunnel. Schäftung aus lackiertem Nuss Holz, punzierter Pistolengriff, höhenverstellbare Gummikolbenkappe. #248757 STR Zustand 2

56343 CHF 120.- 277173
KK-Repetierbüchse, Anschütz 1450, Kal. .22LR. LL 500mm, TL 945mm, Zylinderverschluss, brüniertes System. Perl Korn mit Korntunnel, Mündungsgewinde. Lackierte Buchenholzschäftung, Pistolengriff mit Fischhautmuster. #1188046 STR Zustand 1



56344 CHF 80.- 277178
Selbstladebüchse Erma Mod. E M1.22, Kal. .22LR. Kleinkalibernachempfindung des berühmten US M1 Carbine. Diopert, Block Korn mit Seitenbacken. 10-Schussmagazin, braun gebeizter Buchenschaft. Zubehör: 1 Reservemagazin. #E224847 WES Zustand 2

56345 CHF 40.- 277401
2 Schrot-Reduzierstücke Lothar Walther, Kal. .410/70 aus Kal.12. Stahlpatronen, welche die Verwendung einer kleineren Schrotladung Kal. .410 aus Schrotwaffen im Kal. 12 erlauben. In Originalschachtel mit Putzzeug und Bedienungsanleitung. #PTB447 STR Zustand neu

56346 CHF 40.- 277402
Raubwild-Fangschussgeber, Lothar Walther, Kal. .22Mag. aus Kal. 12. Gezogener Einstecklauf zum Fangschuss auf Wild. Kann geladen in der Tasche getragen und bei Bedarf schnell wie eine Patrone eingesetzt und abgeschossen werden. Zubehör: Originalschachtel mit Reinigungswerkzeug. #PTB454 STR Zustand 1

56347 CHF 20.- 277404
Schrot-Trainingslauf, Lothar Walther, Kal. 4mmM20 aus Kal. .410. Stahlpatrone zum Zimmerschiessen auf LG-Kugelfänge, erlaubt das Training mit Flinten im Kal. 410. Zubehör: Originalschachtel mit Reinigungswerkzeug. #PTB24-70 STR Zustand Neuwertig



56348 CHF 160.- 277841
Repetierbüchse, Anschütz Mod. 1441/42, Kal. .22LR. LL 550mm, TL 1005mm, Zylinderverschluss, brüniertes System, Rundlauf. Kurvenvisier, Perl Korn mit Korntunnel. ZF Swiss Arms, 4x32, mit Leuchtpunkt absehen, Klemmmontage. Lackierte Holzschäftung mit gepresster Fischhaut. #1050600 STR Zustand 2



56349 CHF 300.- 278254
Doppelflinte, Merkel Mod. 8, Kal. 12/70. LL 680mm, TL 1100mm, 1/4 und 3/4 Choke. Greener-Verschluss kombiniert mit doppelter Laufhakenverriegelung, Beschuss März 1980. Abzugssicherung mit Schieber auf dem Kolbenhals, Signalstifte. Basküle buntgehärtet mit einfacher Rankengravur. Halbhohle guillochierte Laufschiene, Perl Korn aus Messing. Schäftung aus geöltem Nuss Holz, Kolbenhals und Vorder schaft mit Fischhautverschnitt, schwarzer Kunststoffabschluss, lederner Tragriemen. #769687 STR Zustand 1



56350 CHF 750.- 272911
Bockdoppelflinte, Rottweil 72 Supreme, Kal. 12/70. LL 710mm, TL 1170mm, brüniertes Laufbündel mit ventilierter Schiene, weisses Perlkorn, Hilfskorn, Rotpunktzielgerät mit Schwenkmontage. Farblos eloxierte Leichtmetall-Basküle mit Bukettgravur Typ 2, Keil- und Flankenverschluss, Toplever, Kolbenhalsicherung. Einabzug mit Umschaltung auf dem Zügel; mit einem Knopfdruck ist die gesamte Abzuggruppe herausnehmbar. Geölter Nussholzschäft mit Pistolengriff, Fischhautverschnitt. Riemenbügel mit Lederriemen. Zubehör: Braunes Kunstlederfutteral. #69158
 STR Zustand 1



56351 CHF 80.- 278343
Einzellader, Voere, Voerenbach, Kal. 9mm Flobert. LL 680mm, TL 1120mm, brüniertes System, Rundlauf, Standvisier, Messingperlkorn, glatte Buchenholzschäftung mit Pistolengriff. #861516
 STR Zustand neuwertig



56352 CHF 2600.- 277192
Bockdoppelflinte, Merkel 203E, Kal. 12/70. LL 710mm, Choke 1/1 und 3/4. Guillochierte Laufschiene mit weissem Kunststoffkorn. Kerstenverschluss, Seitenschlosse nach Holland & Holland, ohne Werkzeug mittels Kurbel herausnehmbar. Doppelabzug, rechter Abzug mit Gelenk. Schiebesicherung auf dem Kolbenhals. Seitliche Signalrippen auf den Schlagstückwellen. Grau gebeizte Basküle und Seitenschlossplatten mit Arabeskengravur. Schön gemaserte Nussholzschäftung, Vorderschaft dreiteilig, Fischhautverschnitt, Riemenbügel, Pistolengriffabschluss und Kolbenkappe aus schwarzem Kunststoff. Beschuss Dez. 1985. #92660
 STR Zustand neuwertig

56353 CHF 120.- 277942
Repetierbüchse, Voere, Kal. .22LR. LL 550mm, TL 1050mm, Zylinderverschluss, Lauf und System brüniert. Glatte Buchenholzschäftung mit Monte-Carlo-Effekt, Pistolengriff. ZF WEGA-Sport 4x28, Klemmmontage, Ledertragriemen. #908432
 STR Zustand 1



56354 CHF 360.- 278256
Doppelflinte, Merkel 147E, Kal. 12/70. LL 680mm, TL 1100mm, 1/4 und 3/4 Choke. Greener-Verschluss kombiniert mit doppelter Laufhakenverriegelung, Ejektoren, Doppelabzug, Beschuss März 1987. Abzugssicherung mit Schieber auf dem Kolbenhals, Signalstifte. Basküle grau gebeizt mit reichhaltiger Jagdstückgravur. Halbhohle guillochierte Laufschiene, Perlkorn aus Messing. Schäftung aus geöltem Nussholz, Kolbenhals und Vorderschaft mit Fischhautverschnitt, schwarzer Kunststoffabschluss, lederner Tragriemen. #799324
 STR Zustand 1

56355 CHF 360.- 278337
Repetierbüchse, Anschütz Modell 1516, Kal. .22Magnum. LL 575mm, TL 1040mm. Brüniertes Ganzstahlsystem mit Zylinderverschluss. Klappbare U-Kimme und Perlkorn mit Tunnel. Geölte Nussholzschäftung, mit Monte-Carlo-Effekt, Fischhautverschnitt. Schaftkappe aus Kunststoff, Riemenbügel. Deutscher Beschuss 1987. #1316251
 STR Zustand 1



56356 CHF 1900.- 277193
Bockbüchsfinte, Merkel 213E, Kal. 12/70-7x65R. LL 630mm, TL 1070mm, guillochierte abgesetzte Laufschiene mit Klappvisier und Messingperlkorn. Kerstenverschluss, Seitenschlosse nach Holland & Holland, ohne Werkzeug herausnehmbar. Doppelabzug, der vordere ist als Rückstecher ausgebildet, Schiebesicherung auf dem Kolbenhals. Seitliche Signalrippen auf den Schlagstückwellen, Ejektoren. Grau gebeizte Basküle und Seitenschlossplatten mit Jagdstücken (Rotwild/Greifvogel und Hasen), Hintergrund mit Arabeskengravur. Nussholzschäftung, Vorderschaft dreiteilig, Fischhautverschnitt, Riemenbügel, Pistolengriffabschluss und Kolbenkappe aus schwarzem Kunststoff. Beschuss Juni 1989. Zubehör: Lederner Gewehrkoffer. #93238
 STR Zustand neuwertig



56357 CHF 200.- 277176
Repetierbüchse, Anschütz 1451, Kal. .22LR. LL 570mm, TL 1030mm, Zylinderverschluss, System brüniert. Federvisier, Perlkorn mit Korntunnel. ZF 4x32, Klemmmontage, Gewinde an der Laufmündung. Buchenholzschäft, Pistolengriff und Vorderschaft mit Fischhautmuster, Kolbenkappe aus schwarzem Kunststoff, klappbare Zweibeinstütze. #1397272
 STR Zustand 1



56358 CHF 140.- 277242
Matchluftgewehr Walther LG90, Kal. 4.5mm. Farblos eloxiertes Leichtmetall-System mit Seitenspannhebel, Brüniertes Lauf mit Zusatzgewichten, Ladeklappe mit Exzenterhebel, Diopter-Visierung mit Ringkorn, Matchabzug. Lackierter Nussholzschäft mit verstellbarer Backe, Handanlage punziert, höhenverstellbare Gummischäftkappe. #010298
 STR Zustand 1

56359 CHF 360.- 278149
Taschenpistole, Walther TPH, Kal. .22LR. LL 70mm, TL 136mm, hochglanzpolierte Ganzstahlwaffe mit DA-Abzug. Ulmer Beschuss, schwarze Kunststoffgriffschalen mit Firmenlogo und Fischhautmuster. Lizenzfertigung durch Interarms in Alexandria, Virginia, USA. #T027835
 WES Zustand neuwertig

56360 CHF 650.- 272909
Repetierbüchse, Heym, SR20N, Kal. .30-06. LL 600mm, TL 1130mm, Zylinderverschluss, System brüniert, Standvisier mit Klappkimme, Perlkorn. ZF Carl Zeiss, 6x42, Schwenkmontage. Deutscher Stecher. Geölte Nussholzschäftung mit Fischhautverschnitt, deutscher Backe und Monte-Carlo-Effekt, ventilierte Gummikolbenkappe, glatter Ledertragriemen. #23934
 STR Zustand 1



56361 CHF 430.- 278439
Repetierbüchse, Sauer 200, Linksriegel und -schäftung, Kal. 7x64. LL 600mm, TL 1130mm, Zylinderverschluss mit 6 Verriegelungswarzen, brüniertes Stahlsystem, Schwenkmontage. ZF von Swarovski, Habicht 1.5-6x42. Geölte Nussholzschäftung mit Fischhautverschnitt, deutscher Backe, ventilierte Gummi-Schaftkappe, montierte Riemenbügel mit Ledertragriemen. Zubehör: Grünes Textil-Gewehrfutteral von Büchel. #H20325
 STR Zustand 2

56362 CHF 80.- 277713
Repetierbüchse, Anschütz Mod. 1415-1416, Kal. .22LR. LL 570mm, TL 1040mm, Zylinderverschluss, brüniertes System, Rundlauf. Klappbare U-Kimme, Perlkorn mit Korntunnel. Deutscher Stecher. Geölte Nussholzschäftung mit Backe und Schweinsrücken. Pistolengriff und Vorderschaft mit Fischhautverschnitt, montierte Riemenbügel. Zubehör: 1 Magazin. #1391204
 STR Zustand 1

56363 CHF 160.- 277259
Co2-Repetiergewehr, Umarex, 850 AirMagnum, Kal. 4.5mm. LL 600mm, TL 1040mm, geschwärztes Gehäuse aus Zinkspritzguss, Trommel für 8 Diabolos, Co2-Kartusche wird in den Vorderschaft eingeschraubt. Kimme und Korn mit farbigen Lichtsammelern. ZF Walther, 6x42, Klemmmontage. Schwarze Kunststoffschäftung. Waffe ohne Co2-Kartusche. #X084406342
 STR Zustand 1



56364 CHF 2500.- 278282
Repetierbüchse, Blaser R 93, Kal. 7x64. LL 560mm, TL 1030mm, Gradzugrepetierer mit Radialbundverschluss, Verschlussgehäuse mattgrau eloxiert, brüniertes Rundlauf. Standvisier, Blockkorn. ZF Zeiss Diavari VM, 2.5-10x50, Absehen 4, Sattelmontage von Blaser. Ausgesuchte Nussholzschäftung, bayrische Backe und Schweinsrücken, Pistolengriff und Vorderschaft mit Fischhautverschnitt, Gummikolbenkappe. Grüner Tragriemen. In grünem Blaser Gewehrkoffer mit Bedienungsanleitung. #9/67180
 STR Zustand 1



56365 CHF 260.- 273095
CO2-Gewehr, Umarex, Iiz. Beretta Cx4 Storm, Kal. 4.5mm. LL 450mm, TL 785mm, dem Beretta Selbstlader nachgebaute CO2-Waffe. Zubehör: Schwarzer Waffenkoffer, Vordergriff, ZF Beretta 4x32 Tri Tac, 2 CO2-Kartuschen. #CX073605458
 STR Zustand neuwertig

56366 CHF 400.- 277248
Selbstladebüchse, Walther/Umarex, COLT M4 Carbine, Kal. .22LR. LL 410mm, TL 880(795)mm, KK-Nachbau des Colt M4 Carbine, Masseverschluss. Gehäuse aus Druckguss mit integrierter Picatinny-Schiene, Aufschraubbarer Klappdiopter. Pistolengriff, Vorderschaft einschiebbarer Schaft aus schwarzem Kunststoff. #BP020915
 WES Zustand 1



56367 CHF 4300.- 275994
Bergstutzen, Blaser BS95 Royal, Kal. .243 .22Hornet. LL 605mm, TL 1025mm, brüniertes Laufbündel mit Mündungsverstellung, gouillochierte halbe Schiene mit Standvisier, Blockkorn, Laufwurzel graviert mit Akanthusblättern und Goldfadeneinlagen. Gravierte vernickelte Bascule mit Einschloss-Handspann-System. Seitenplatten mit Meistergravur von Martin Strolz, rechte Schlossplatte mit Signatur. 10 halberhabene Tierstücke, links 4 Rehwild, rechts 4 Hirschwild, Unterseite 2 Gemen. Graviertes Patronenmagazin auf der Schaftunterseite. Schäftung aus bestem kaukasischem Nussholz, Griffkämpchen aus Horn, lederbezogene Gummischaftkappe. Schuppenfischaut mit geschnitzter Rankenumrandung. #25433
 STR Zustand 1



56368 CHF 550.- 277247
Selbstladebüchse, Walther/Umarex, HK MP5 SD, Kal. .22LR. LL 400mm, TL 830(670)mm, KK-Nachbau der HK MP5 SD, Masseverschluss, integrierter Schalldämpfer. Gehäuse aus Druckguss, Dioptertrommel mit verschiedenen Lochgrößen. Abzuggehäuse und Vorderschaft aus schwarzem Kunststoff, Einschiesbeschäft. Zubehör: 2 Reservemagazine, Rotpunktvisier Falke II. #HR004564
 SON Zustand 1

56369 CHF 330.- 277238
Selbstladebüchse, Walther/Umarex, IWI UZI, Kal. .22LR. LL 265mm, TL 660(473)mm, KK-Nachbau der UZI SMG, Masseverschluss. Gehäuse aus Druckguss, Lauf mit Mündungsgewinde, Klappdiopter, Abzuggehäuse und Vorderschaft aus schwarzem Kunststoff, Klappschaft. Zubehör: 2 Reservemagazine #DR007914
 WES Zustand 1

56370 CHF 330.- 277254
Selbstladebüchse, Walther/Umarex, HK G36, Kal. .22LR. LL 460mm, TL 960(710)mm, KK-Nachbau der HK G36, Masseverschluss, Gehäuse und klappbarer Schaft aus Kunststoff, Klappdiopter. Zubehör: 3 Reservemagazine. #WL002408
 WES Zustand 1



56371 CHF 300.- 277240
Selbstladebüchse, German Sport Guns, GSG-5, Kal. .22LR. In Handhabung und Design der HK MP5 nachempfundene Kleinkaliberbüchse aus Druckguss und Kunststoff. Links- und rechtsseitig bedienbarer Sicherungshebel, Trommelmagazin mit Federmechanismus. Leuchtpunktvisier von Wather auf Picatinny-Adapter. Kunststoffvorderschaft und einschiebbare Schulterstütze. #B022869
 WES Zustand 1



56372 CHF 300.- 277251
Selbstladebüchse, German Sports Gun, Schmeisser GSG-MP40, Kal. .22LR. LL 250mm, TL 850(610)mm, KK-Nachbau der Schmeisser MP40, Masseverschluss. Gehäuse aus Druckguss, Lauf mit Mündungsgewinde, Klappvisier, Abzuggehäuse aus schwarzem Kunststoff, Klappschaft. Zubehör: 2 Reservemagazine #A721832 WES Zustand 1

56373 CHF 300.- 277256
Selbstladebüchse, GSG, Kalashnikov-Klon Kal. .22LR. LL 480mm, TL 930mm, Feder-/Masseverschluss, geschwärztes Zinkspritzgussgehäuse, Kurvenvisier, Blockkorn mit Schutzbacken, Kolben, Pistolengriff und Vorderschaft aus gebeiztem Buchenholz. Zubehör: Prospekte der Fa. GSG, Bedienungsanleitung für Trommelmagazin. #B029967 WES Zustand neuwertig

56374 CHF 650.- 272448
Selbstladebüchse, GSG MP 40, Kal. 9mmP. LL 250mm, TL 835mm, Feder-Masseverschluss, aufschliessend. Verschlussgehäuse und Griffstück aus geschwärztem NE-Metall, seitliche Abdeckung und Griffschalen aus schwarzem Kunststoff. Kimme mit zwei Stellungen, Blockkorn im Tunnel. Skelettschaft nach unten umklappbar. Zubehör: 2 Reservemagazine, Bedienungsanleitung. #A801031 ABK Zustand 1

Langwaffen Finnland



56375 CHF 430.- 278388
Hahnbockbüchsenflinte Tikka M07, Kal. 12/70-5.6x50R. LL 633mm, TL 1035mm, Kugellauf mit Mündungsbremse. Laufhakenverriegelung, ventilierte Laufschiene, brüniertes Kastensystem mit linksseitiger Laufumschaltung, Direktabzug. ZF Swarovski Habicht-4, 1.5-6x42, Abs. 4, Klemmmontage. Geölte Nussholzschaftung mit Fischhaut, bayrischer Backe und Monte-Carlo-Effekt. #51670 STR Zustand 1

Langwaffen Frankreich

56376 CHF 80.- 277674
Doppelflinte, Boxlock, Manufrance St. Etienne, Mod. Robust No. 20, Kal. 16/65. LL 700mm, TL 1130mm, links Voll-Choke, rechts Halb-Choke. Verriegelung über den verlängerten Laufhaken, konkave guillochierte Laufschiene, Messingperl Korn. Fleckige Stahlbasküle. Englische Schäftung aus Nussholz mit beriebener Fischhaut. #135001 STR Zustand 2

56377 CHF 80.- 277243
Bockdoppelflinte, Manu-Arm, Mod. Mini-Supreme, Kal. 410/76. LL 695mm, TL 1140mm, Basküle buntgehärtet, Läufe brüniert, Messingperl Korn. Buchenholzschaftung, Gummikolbenkappe. #8890 STR Zustand 1



56378 CHF 100.- 244742
Selbstladebüchse, Carbine Automatique Gevarm, Take Down, Kal. 22LR. LL 490mm, TL 100mm, zuschiessendes System, Verschlussgehäuse aus Leichtmetall, schwarze Schrumpflackierung, Rundlauf. Federvisier mit Stufenschieber, Laufmündung mit Gewinde. ZF Floarm, 4x20, Absehen 1. Glatte Buchenholzschaftung mit schwarzer Kunststoffkolbenkappe. Auf der Stirnseite des Vorderschaftes Schraube zum schnellen Zerlegen der Büchse. #600296 WES Zustand 1

56379 CHF 80.- 277715
Selbstladebüchse, Unique Mod. X51-Bis-, Kal. .22LR. LL 600mm, TL 1020mm, brüniertes Stahlgehäuse, Rundlauf, Kurvenvisier, seitlich eingeschlauftes Perl Korn mit Tunnel. Geölte Nussholzschaftung, Riemenbügel. Magazin fehlt. #138850 WES Zustand 1



56380 CHF 280.- 277796
Vorderschaftrepetierflinte, Erma/Verney-Carron Mod. Rapid, Kal. 12/70. Brüniertes, innen hartverchromtes Lauf mit Perl Korn, schwarz eloxiertes Aluminiumgehäuse mit Weinlaubgravur. Druckknopfsicherung hinter dem Abzug. Lackierte Nussholzschaftung mit Fischhaut, Vorderschaft mit Handschutzoberteil aus poliertem Stahlblech. Automatischer Riemen im Hinterschaft. Beschuss von St-Etienne. Anm.: Diese Waffe entstammt einer Zusammenarbeit des französischen Herstellers Verney-Carron mit den Ermawerken. Es wurden nur wenige Muster davon hergestellt. #23471/K10026 WES Zustand 1

Langwaffen Grossbritannien



56381 CHF 160.- 277651
Blockbüchse, BSA Martini, Kal. .22LR. LL 740mm, TL 1130mm, Fallblockverschluss, brüniertes System, dicker Rundlauf. Dioptr. Nr. PH7A von Parker Hale, Ring Korn mit Korntunnel. Zweiteilige lackierte Nussholzschaftung. Vorderschaft mit Handstop, schwarze Kunststoffkolbenkappe, seitlich am Verschlussgehäuse Aluminiumhalter für 10 KK-Patronen. #P70311 STR Zustand 1



56382 CHF 120.- 277725
Repetierbüchse, Safari De Luxe, Kal. .308. LL 555mm TL 1080mm, Mauser 98er-Verschluss, Rundlauf. Klappvisier, Perl Korn. Nussholzhalbschaft mit Pistolengriff, Fischhaut, Monte-Carlo-Schaftung. Ventilierte Gummikolbenkappe. Britischer Beschuss. #C1632S STR Zustand 2

Langwaffen Italien

56383 CHF 180.- 278238
Kipplaufbüchse, Franco Pedretti, Kal. .22Hornet. LL 530mm, TL 940mm, rankengravierte Stahlbasküle, blank poliert. Rundlauf, Wurzel oktagon, Laufhakenverriegelung. Über den Toplever wird gleichzeitig das Schlagstück gespannt. Klappvisier, Perlkorn mit Tunnel. Dunkel gebeizte Buchenholzschaftung, gepresste Fischhaut, Ledertragriemen. #0151359
 STR Zustand 1



56384 CHF 500.- 255337
Bockdoppelflinte, Beretta Mod. S56E, Kal. 12/70. LL 710mm, TL 1140, ventilierte Laufschiene mit weissem Perlkorn. Matt verchromte Stahlbasküle mit Rankengravur und Jagdhundmotiv. Nussholzschäftung, deutsche Backe, Kolbenkappe aus schwarzem Kunststoff. Originalverpackung, Ledertragriemen. #B89140B ID Zustand neuwertig



56385 CHF 140.- 269499
Perkussionsbüchse, Investarms Kentuckian, Kal. .45. LL 885mm, TL 1290mm, gezogener Achtkantlauf, starres Visier, Messing-Blockkorn seitlich eingeschlaft. Buntgehärtete Schlossplatte. Glatte, geölte Nussholzschäftung. Messinggarnitur, Patchbox, hölzerner Ladestock. #29873 STR Zustand 1

56386 CHF 190.- 226250
Bockdoppelflinte Marocchi Mod. 710, Kal. 12/70. LL 710mm, TL 1160mm, brüniertes Laufbündel mit ventilerter Schiene, Perlkorn aus Neusilber. Polierte Basküle mit Seitenplatten, Ranken- und Randgravur, Flankenverschluss, Toplever mit Sicherung auf dem Kolbenhals, Einabzug. Nussholzschäftung mit deutscher Backe, ventilerter Gummikolbenkappe und schottischer Fischhaut. Kolben im Bereiche der Basküle mit Reparaturstellen. #01913 STR Zustand 2



56387 CHF 180.- 277261
Selbstladebüchse, Adler Italy-Mod. Jäger AP 75, Kal. .22LR. LL 300mm, TL 630/820mm, Gehäuse aus geschwärztem Zinkspritzguss, Drahtbügelschaft, nach unten einklappbar. Dioptrisierung mit Blockkorn, Kornbacken. Pistolengriff und Vorderschaft aus lackiertem Buchenholz. Das Verschlussgehäuse ist dem AR 15 nachempfunden, der Verschluss ist ein einfacher Feder-/Masseverschluss. Zubehör: 3 Reservemagazine. #116711 WES Zustand 1

56388 CHF 280.- 277269
Selbstladebüchse, Jaeger AP74, AR-15-Klon, Kal. .22LR. LL 466mm, TL 900mm, Feder-/Masseverschluss, geschwärztes Zinkspritzgussgehäuse, Klappbarer Diopter, Blockkorn mit Schutzbacken, ZF Hubertus, 4x28, Klemmmontage. Staubschutzdeckel, Pistolengriff, Kolben und Vorderschaft aus schwarzem Kunststoff. Zubehör: 3 Reservemagazine. #103131 WES Zustand 1



56389 CHF 400.- 277865
Unterhebelrepetierbüchse, Uberti, Winchester Carbine Mod. 1866, Kal. .22LR. LL 485mm, TL 980mm, Messinggehäuse, Kniehebelverriegelung, lauflanges Röhrenmagazin, Lauf und Magazin brüniert. Leitervisier, Dachkorn. Geölte Nussholzschäftung, Messingkolbenplatte, Sattelring. Das Kolbenende und der Vorderschaft sind mit Messingnägeln verziert. #43953 WES Zustand 1

56390 CHF 260.- 278244
Bockdoppelflinte Tecni-Mec, Kal. 410/70. LL 655mm, TL 1070mm, brünierte zwischenventilierte Läufe mit ventilerter Schiene, Messing-Perlkorn. Blanke Basküle mit Ätzgravur, Unterhebelverschluss (der Hebel dient auch zum Spannen der Schlosse), Kolbenhalssicherung, Doppelabzug. Bei entriegeltem System lassen sich die Läufe komplett umklappen. Lackierte Nussholzschäftung mit Pistolengriff, Fischhautverschnitt, Kunststoffkolbenkappe, Riemenbügel. #35050 STR Zustand 1



56391 CHF 330.- 277253
Selbstladebüchse, Pietta PPS/50, Kal. .22LR. Der russischen PPsh nachempfundene SLB mit einfachem Masseverschluss, LL 405mm, TL 850mm, gelochter Laufmantel. Lackierter Nussholzschäft. Klappbares Standvisier, ZF Hubertus 4x32, 50-schüssiges Trommelmagazin. #A21615 WES Zustand 1



56392 CHF 280.- 277262
Selbstladebüchse, Jaeger AP80, Kalashnikov-Klon, Kal. .22LR. LL 480mm, TL 955mm, Feder-/Masseverschluss, geschwärztes Zinkspritzgussgehäuse, Kurvenvisier, einstellbar bis 100m, Blockkorn mit Schutzbacken, Pistolengriff, Kolben und Vorderschaft aus gebeiztem Buchenholz. Zubehör: 2 Reservemagazine. #025715WES Zustand 1



56393 CHF 260.- 277264
Selbstladebüchse, Adler Mod. Jäger AP84, Kal. .22LR. LL 45cm mit Mündungsbremse. Balkenkorn mit Korntunnel, klappbarer Diopter für zwei Distanzen. Lackierte Buchen-schäftung mit eiserner Kolbenkappe. ZF Hawke Sport HD 4x32, Klemm-Montage auf Picatinny-Schiene. Die Büchse ist dem Aussehen nach dem Galil-Stgw nachempfunden. Zubehör: Reservemagazin. #002329 WES Zustand 1



56394 CHF 950.- 277648
Selbstladevlinte, Franchi SPAS 15, Kal. 12/76. LL 460mm, TL 975mm, Gasdrucklader mit Drehwarzenverriegelung, parkerisiertes Stahlblechgehäuse, Abzuggehäuse, Pistolengriff und Vorderschaft aus schwarzem Kunststoff. Stahl-Skelettschaft, Standvisier im Traggriff eingesetzt. Griffsicherung vorne im Pistolengriff. Anm.: Die Patronenzuführung geschieht bei dieser Waffe über ein Kastenmagazin. Die SPAS 15 kann als Vorderschaftrepetierer wie auch als Selbstladevlinte verwendet werden. #SP03137WES Zustand 1

56395 CHF 1100.- 278324
Selbstladevlinte, Sites Spectre HC Pistol, Kal. 9mmP. LL 220mm, TL 440/685mm, Gehäuse aus geprägtem Stahlblech, brüniert. Aufschiessender Masseverschluss. Pistolengriff und Vordergriff aus schwarzem, aufgerauhtem Kunststoff. Nach oben umklappbarer Skeletonschaft. Anm.: Ist die Waffe geladen, kann mittels Abspannhebel das Schlagstück entspannt werden. Will man schießen, wird die Waffe mittels Spannabzug abgefeuert. Zubehör: Zwei Reservemagazine mit je einem Schnelllader, zusätzlicher Lauf, Trageriemen, schwarzer Metallkoffer mit Schaumstoffeinlagen. #K6328
 ABK(2x) Zustand 1



56396 CHF 280.- 277092
Einzelladervlinte, Neumann-Pedersoli Rollingblock, Kal. .45-70. LL 660mm, TL 1080mm, buntgehärtetes Verschlussgehäuse, schwerer brüniertes Achtkantlauf, seitlich eingeschlaufes Standvisier und Blockkorn. Glatte lackierte Nussholzschäftung, Kolbenkappe aus Messing. #R00666
 STR Zustand neuwertig



56397 CHF 300.- 277172
Selbstladevlinte, Adler Italy, Mod. Jäger AP 85, Kal. .22LR. LL 580mm, TL 820mm, Feder-Masseverschluss, gepresstes Stahlblechgehäuse, Vorderschaft, Pistolengriff und Kolben aus lackiertem Buchenholz. Visierung ist im Traggriff integriert. „Bullpup“-Waffe, die dem britischen Sturmgewehr L85 A1 nachempfunden wurde. Schwarzer, textiler Trageriemen. #1354 WES Zustand 1

56398 CHF 460.- 274865
Unterhebelrepetiervlinte, Hege-Uberti, Henry Rifle 1860, Kal. .44-40. LL 615mm, TL 1110mm, Systemkasten aus Messing, blanker, kantiger Lauf, Unterseite abgerundet, Magazin integriert im Laufkörper. Leitervisier, Blockkorn. Unterhebel blank poliert. Kolben aus lackiertem Nussholz mit Messingkappe. Systemkasten oben signiert „One of One Thousand“. Seitlich montierte Riemenbügel. #Z610 STK Zustand 1

56399 CHF 260.- 277665
Selbstladevlinte, Pietta PPS/50, Kal. .22LR. LL 405mm, TL 850mm, äusserlich der russischen PPsh nachempfunden Kleinkalibervlinte mit Masseverschluss, gelochter Laufmantel. Lackierter Nussholzschäftung mit Metallkolbenkappe, Riemenbügelösen. Sicherung rechtsseitig hinter dem Ladehebel. Klappbares Standvisier, 50-Schuss-Trommelmagazin. #11677 WES Zustand neuwertig

56400 CHF 360.- 278245
Bockdoppelvlinte, Franchi Falconet S, Kal. 12/70. LL 680mm, TL 1120mm, einfache Laufhakenverriegelung, ventilierte Laufschiene, rotes Kunststoffkorn, Ejektoren, Bascule verchromt, Ornamentgravur. Nussholzschäftung mit Pistolengriff und Gummikolbenkappe, Fischhaut, lederner Trageriemen. #5089311 STR Zustand 1



56401 CHF 360.- 278260
Konvolut von 4 Einlaufflinten, Investarm, Kal. 20, 24, 28 und 32. LL 710mm, TL 1140mm, Baskülen aus verchromtem Stahl, Rankengravur, Rundlauf, Wurzel oktqagonal, ventilierte Laufschiene, Messingperlkorn, Sicherung auf dem Kolbenhals. Buchenholzschäftung mit gepresster Fischhaut, Ledertrageriemen. Kal. 20, #266106, Kal. 24, #266467, Kal. 28, #266614, Kal. 32, #73544 STR Zustand neuwertig



56402 CHF 800.- 213414
Schrottdrilling, T.F.C-Sirearms, Kal. 12/70. LL 680mm, TL 1120, verchromte, polierte Stahlbasküle, Randstichgravur mit Arabesken, Läufe brüniert, weisses Kunststoffkorn. Der vordere Abzug kann als Einabzug verwendet werden, Umschaltung über den Rückstoss. Der hintere Abzug löst die Patrone im linken Lauf aus. Geölte Nussholzschäftung mit Fischhautverschnitt, Kolbenkappe aus schwarzem Kunststoff, montierte Riemenbügel. #43854 STR Zustand 1

56403 CHF 550.- 277933
Unterhebelrepetiervlinte, Hege-Uberti, Henry Rifle 1860, Kal. .44-40. LL 615mm, TL 1110mm, Systemkasten aus Messing, blanker, kantiger Lauf, Unterseite abgerundet, Magazin integriert im Laufkörper. Leitervisier, Blockkorn. Unterhebel blank poliert. Kolben aus lackiertem Nussholz mit Messingkappe. Seitlich montierte Riemenbügel. Zubehör: Lederfutteral. #05348 WES Zustand 1

56404 CHF 280.- 277263
Selbstladevlinte, Adler Italy-Mod. Jäger AP 75, Kal. 7.65mm. LL 300mm, TL 565mm/760mm, Gehäuse aus geschwärztem Zinkspritzguss, Drahtbügelschaft, nach unten einklappbar. Dioptrivisierung mit Blockkorn, Kornbacken. Pistolengriff und Vorderschaft aus lackiertem Buchenholz. Das Verschlussgehäuse ist dem AR 15 nachempfunden, der Verschluss ist ein einfacher Feder-/Masseverschluss. #102681 ABK Zustand 1

56405 CHF 200.- 277322
Einzelladerbüchse, Chiappa Badger, Kal. .22LR. LL 475mm, TL 845mm, Kipplaufsystem mit Laufhakenverriegelung, Basküle aus geschwärztem NE-Metall, Rundlauf, Dioptervisierung, Blockkorn mit Seitenbacken. Skeletonschaft, Laufwurzel vierkantig, alle vier Seiten mit Montageschienen aus Kunststoff bestückt. Zubehör: Schwarzes textiles Futteral. #16E0363 STR Zustand neuwertig

Langwaffen Japan



56406 CHF 1800.- 275904
Unterhebelrepetierbüchse, Browning Mod. 1886, High Grade, hergestellt bei Miroku, 1986, Kal. .45-70. LL 660mm, TL 1130mm, Stahlgehäuse aus rostfreiem Stahl, Rankengravur mit goldeingelegten Tiermotiven. Brünierter Achtkantlauf, Luflanges Röhrenmagazin. Buckhornvisier, seitlich eingeschlaufte Perlkorn. Lackierte Walnusschäftung, Fischhautverschnitt, eiserne Kolbenkappe. Dieses Modell hat die gleiche Verriegelungsart wie die Winchester 1892. Miroku fertigte total 3000 Stück von dieser Ausführung. Zubehör: Originalschachtel, Bedienungsanleitung. #02554PT697 WES Zustand neuwertig



56407 CHF 1550.- 275984
Unterhebelrepetierbüchse, Browning Mod. 71, High Grade, hergestellt bei Miroku, 1987, Kal. .348WCF. LL 605mm, TL 1075mm, Stahlgehäuse aus rostfreiem Stahl, Rollgravur mit goldeingelegten Tiermotiven. Brünierter Rundlauf, kurzes Röhrenmagazin. Buckhornvisier, Perlkorn im Tunnel. Lackierte Walnusschäftung, Fischhautverschnitt, eiserne Kolbenkappe. Dieses Modell hat die gleiche Verriegelungsart wie die Winchester 1892. Miroku fertigte total 3000 Stück von dieser Ausführung. Zubehör: Originalschachtel. #02848PR6R7 WES Zustand neuwertig

Langwaffen Jugoslawien



56408 CHF 600.- 277313
Selbstladegewehr, Orbis MGV 176, Kal. .22LR. LL 260mm, TL 740mm, schwarzes mattes Kunststoffgehäuse, System zuschiessend. Handballensicherung, dreistufiger Diopter, Blockkorn im Tunnel. Leuchtpunktzielgerät Hakko Midget in Klemm-Montage. Umklappbarer Drahtbügelanschlagschaft. Zubehör: Kunststoffkoffer, Reservemagazin, nummerngleicher Gewindelaufl. LL 180mm mit Laufverlängerung, Tragriemen, Putzzeug. #4580 ABK (2x) Zustand 1

56409 CHF 600.- 277712
Selbstladegewehr, Orbis MGV 176 mit Schalldämpfer, Kal. .22LR. LL 260mm, TL 740mm, schwarzes mattes Kunststoffgehäuse, System zuschiessend. Handballensicherung, dreistufiger Diopter, Blockkorn im Tunnel. Umklappbarer Drahtbügelanschlagschaft. Zubehör: Kunststoffkoffer, Reservemagazin, Tragriemen, Putzzeug. #4148 SON Zustand 1

Langwaffen Österreich

56410 CHF 120.- 277765
Repetierbüchse, Mannlicher-Schönauer 1908, Kal. 8x56. LL 600mm, TL 1110mm, Zylinderverschluss mit 2 Verriegelungswarzen, brüniertes System, abgesetzter Rundlauf. Flügel-sicherung. Standvisier mit zusätzlichem, klappbarem Kimmenblatt, Perlkorn. Geölte Nussholzvollschäftung, deutsche Backe, eiserne Kolbenkappe. Pistolengriff und Vorder-schaft mit Fischhautverschnitt, brauner Ledertragriemen. Verschlussgehäuse linkseitig mit Händleradresse: „Casimir Weber, Zürich, Schweiz“. Zubehör: Braunes textiles Gewehrfut-teral. #2362 STR Zustand 1



56411 CHF 430.- 273100
Bockbüchse, Josef Juch, Ferlach, Kal. .222Rem 12/70. LL 615mm, TL 1055mm, grau gebeizte Basküle mit Arabesken- und Jagdstücken: links Rehwild, rechts Flugwild. Doppelte Laufha-kenverriegelung und Kerstenverschluss, vorderer Abzug mit Rückstecher. Lauf mit Klappkimme, Perlkorn, ZF Schmidt & Bender, 6x42, Einhakmontage, Kugellauf wurde von Hämmerli vom Kal. 8x57JRS zu Kal. .222Rem geändert. Geölte Nussholz-schäftung mit deutscher Backe, Fischhautverschnitt, Riss links oberhalb der Abzüge, rechts im Kolben eingelassen, Medaillon „Verein für deutsche Wachtelhunde e.V.“, Ledertragriemen. #51.448 STR Zustand 2



56412 CHF 900.- 273099
Repetierbüchse, Steyr-Mannlicher Mod. M, Kal. .30-06. LL 505mm, TL 1015mm, Zylinderverschluss mit 6 Verriegelungswarzen, brüniertes System, seitliche Schiebesicherung. ZF Schmidt & Bender 6x42, Schwenkmontage. Deutscher Stecher, Standvisier, Perlkorn. Geölte Nussholzvollschäftung mit Schweinsrücken, deutscher Backe, Gummikolbenkappe. Pistolengriff und Vorderschaft mit Fischhautverschnitt, geflochtener Ledertragriemen. #18417 STR Zustand 1

56413 CHF 800.- 277670
Selbstladegewehr, Voere AM 180, Kal. .22LR. LL 430mm, TL 895mm, Werkshalbautomat, Gehäuse NE-Metall mit schwarzer Schrumpflackierung, brünierter Rundlauf mit Kühlrippen, verstellbares Lochvisier, Blockkorn mit Kornschutzbacken. Schäftung aus braunem Kunststoff. Zubehör: Kurzlauf mit Pistolengriff. #A002583/B000042 WES (2x) Zustand 1

56414 CHF 550.- 278333
Repetierbüchse, Steyr-Mannlicher, Mod. M, Kal. 8x57IS. LL 510mm, TL 1115mm, Zylinderverschluss mit 6 Verriegelungs-
 warzen, Magazin herausnehmbar, System brüniert mit Eichen-
 laubgravur und Jagdstücken, deutscher Stecher. Standvisier,
 Perlkorn im Tunnel. ZF Zeiss Diavari-D, 1.5-6x, Schwenkmon-
 tage. Geölte Nussholzvollschäftung mit Monte-Carlo-Effekt,
 Pistolengriffabschluss aus dunklem Holz, schottische Fisch-
 haut. Ventilierte Gummikolbenkappe, Ledertragriemen.
 #38936 STR Zustand 1

56415 CHF 460.- 277738
Selbstladebüchse, Voere AM 180, Kal. .22LR. LL 430mm, TL
 895mm, Werkshalbbauautomat, Gehäuse NE-Metall mit schwar-
 zer Schrumpflackierung, brüniertes Rundlauf mit Kühlrip-
 pen, Diopter, Blockkorn mit Kornschutzbacken. Schäftung aus
 braunem Kunststoff. #A002294 WES Zustand 1

Langwaffen Russland



56416 CHF 120.- 277681
Repetierbüchse, Mosin Nagant, jagdlich, Kal. 7.62x54R. LL
 585mm TL 1080mm, Zylinderverschluss, gekrümmter Kam-
 merstengel, Rundlauf, Standvisier, seitlich eingeschlaufes
 Blockkorn. Dunkel gebeizte Holzhalbschäftung, Riemenbügel
 und eiserne Kolbenkappe. #151986 STR Zustand 1

56417 CHF 60.- 277680
Repetierbüchse, TOZ-17, Kal. .22LR. LL 540mm, TL 1010mm,
 Zylinderverschluss, brüniertes System. Leitkurvenvisier, ein-
 stellbar bis 200m, Blockkorn. Lackierte Holzschäftung, eiserne
 Kolbenkappe, montierte Riemenbügel. #H15568
 STR Zustand 2

56418 CHF 50.- 277719
Repetierbüchse, TOZ-17, Kal. .22LR. LL 535mm, TL 1010mm,
 Zylinderverschluss, Rundlauf, Kurvenvisier einstellbar bis
 250m, Blockkorn. Gebeizte Holzschäftung, eiserne Kolben-
 kappe. #B242 STR Zustand 1



56419 CHF 160.- 274552
Kipplaufbüchse schallgedämpft, Baikal IJ 18M, Kal. .357Mag.
 Kipplaufsystem, Stahlteile brüniert, Büchsenmacherumbau
 durch Einsetzen eines ca. 25cm langen gezogenen Laufes und
 Modifizierung des vorderen Laufteiles in einen integrierten
 Schalldämpfer. ZF PG short scope 1,5-4x16, Abs. 30-30, in
 Klemm-Montage. Zweiteilige lackierte Holzschäftung, Pistolen-
 griff mit Fischhautverschnitt, Kolbenabschluss aus braunem
 Kunststoff. Montierte Riemenbügel mit geflochtenem Ledertra-
 griemen. #92037835 SON Zustand 1

56420 CHF 80.- 277175
KK-Repetierbüchse, TOZ TO3-17, Kal. .22LR. LL 540mm, TL
 1020mm, Zylinderverschluss, System brüniert, Leitkurven-
 visier, Dachkorn, lackierte Birkenholzschäftung, eiserne Kol-
 benkappe. #P15791 STR Zustand 1

56421 CHF 240.- 277708
Bockdoppelflinte, Baikal IJ-27, Kal. 12/70. LL 728mm, TL
 1150mm, brünierte Stahlbasküle, Keilverschluss, ventilierte
 Laufschiene mit Messingkorn. Voll und 3/4 Choke, automati-
 sche Sicherung. Geölte Nussholzschäftung mit Fischhaut-
 muster, Kolbenkappe aus dunkelbraunem Kunststoff. Grüner
 Webtragriemen. #003862 STR Zustand 1



56422 CHF 240.- 277709
Bockdoppelflinte, Baikal IJ-27, Kal. 12/70. LL 728mm, TL
 1150mm, brünierte Stahlbasküle, Keilverschluss, ventilierte
 Laufschiene mit Messingkorn. Voll und 3/4 Choke, automati-
 sche Sicherung. Geölte Nussholzschäftung mit Fischhaut-
 muster, Kolbenkappe aus dunkelbraunem Kunststoff. #002992
 STR Zustand 1

56423 CHF 200.- 277867
Bockdoppelflinte, Baikal IJ-27, Kal. 12/70. LL 730mm, TL
 1155mm, brünierte Stahlbasküle mit Flugwildgravur und
 Ranken, Laufhakenverriegelung. Schmale, guillochierte Lauf-
 schiene mit Messingperlkorn. Voll- und 3/4 Choke, automati-
 sche Sicherung. Geölte Nussholzschäftung mit Fischhautmus-
 ter, Kolbenkappe aus dunkelbraunem Kunststoff. #K12008
 STR Zustand 1

56424 CHF 70.- 277291
Promag 30-Schuss-Trommelmagazin zu Saiga, Kal. .410.
 Schwarze Polymertrommel mit transparentem Bodenstück zur
 Ladekontrolle. ABK-Nachweis Zustand neuwertig



56425 CHF 650.- 277179
Selbstladebüchse, Saiga-9 EXP, Izhmash IT21, Kal. 9mmP. LL
 265mm inkl. Mündungsbremse, TL 465/700mm, Feder/-Masse-
 verschluss, dem Sturmgewehr AKSU nachempfundene
 SL-Büchse. Kurvenvisier einstellbar bis 200m, Blockkorn mit
 Seitenbacken. Pistolengriff und Vorderschaft aus schwarzem
 Kunststoff. Skeletonschaft seitlich schwenkbar. #20091446
 ABK Zustand neuwertig

Langwaffen Schweden



56426 CHF 300.- 277726
Repetierbüchse, Stiga, Kal. .30-06. LL 600mm, TL 1130mm,
 Zylinderverschluss, Rundlauf, Standvisier, seitlich einge-
 schlaufes Perlkorn. ZF Fine Cross Mikro, 4x33, linkseitige
 Schraubmontage. Geölte Nussholzhalbschäftung, Pistolen-
 griff mit Fischhautverschnitt, ventilierte Gummikolbenkappe,
 montierte Riemenbügel. #901 STR Zustand 1

Langwaffen Schweiz

56427 CHF 280.- 277671
Hahndoppelflinte, Rickenbach à Bale, Kal. 12SP. LL 750mm, TL 1155mm, doppelte Laufhakenverriegelung, brünierte Basiküle, Damastläufe, konkave guillochierte Laufschiene. Goldsignature „D. Rickenbach à Bale“, Messingperlkorn. Rückliegende Schlosse, linkes Schloss „G. Rickenbach“, rechtes Schloss „Bale“. Siehe Buch Schweizer Waffenschmiede von Hugo Schneider, Seite 225, Rickenbach Gottlieb, Büchsenmacher in Basel, *1834-+1910. Englische Schäftung aus Nussholz, eiserne Garnitur. Läufe beschriftet „Léopold-Bernard“. Siehe der Neue Stockel, Band 1, Seite 90, Léopold Bernard, Paris, bekannt für Damastläufe, Stempelung weist auf Fertigung zwischen 1867-1873 hin. #9546 STR Zustand 1



56428 CHF 180.- 267762
Schiesstock, Kal. .22LR. LL 48mm, TL 900mm, hölzerner Spazierstock mit eiserner Spitze. Der Griff besteht aus einer Geweihschuppe. Das 160mm lange Griffstück kann abgenommen, das Messinüberrohr abgeschraubt werden und darunter befindet sich der Mechanismus. Der silberne Mittelring weist folgende Signatur auf: „J. Rosendaal, E. Köchli z. frdl. Erg. Weihnachten 1895“. #1895 SON Zustand 1



56429 CHF 460.- 277820
Repetierbüchse, W+F Bern, IG 1889/96, Privatausführung, Kal. 7.5mm/GP1890. LL 770mm, TL 1300mm, Gradzugverschluss, 12-schüssiges Kastenmagazin, Quadrantvisier einstellbar bis 2000m. Dunkle Nussholzschäftung, eiserne Kolbenkappe, Laufdeckel. #P.2241 STR Zustand 2



56430 CHF 220.- 277780
Scheibenstutzer, Martini-Hämmerli, Kal. .22LR. LL 690mm, TL 1190mm. graviertes und brüniertes Stahlgehäuse, signiert: „F Stalder Burgdorf“, im hinteren Bereich Bohrungen für Dioptermontage, 5-facher Stecher. Matt brüniertes Rundlauf mit angefräster Prismenschiene und Markenzeichen von Hämmerli. Nussholzschäftung, Schaft mit Schnecke und Daumenauflage, silbernes Besizerschild: „O.Scheidegger Burgdorf“, verstellbare Kolbenkappe aus brüniertem Stahl. Riemenbügel an Schaft, Vorderschaft und Lauf. Nummerierung unter dem Vorderschaft. #S234 STR Zustand 2



56431 CHF 280.- 277783
KK-Umbau aus IG11, Einzellader, Kal. .22LR. LL 780mm, TL 1315mm, Gradzugverschluss mit zwei Verriegelungswarzen. Leitkurvenvisier, einstellbar bis 2000m, Blockkorn. Geölte, glatte Nussholzschäftung, eiserne Kolbenkappe, geflochtener Ledertragriemen, Laufdeckel. #P.9695 STR Zustand 1

56432 CHF 260.- 277887
Scheibenstutzer, System Martini, sign. „H. Sommerh.“. Kal. .22LR. LL 800mm, TL 1250mm. Brüniertes System, Achtkantlauf, im hinteren Drittel mit gefräster Prismenschiene, deutscher Stecher. Quadrantvisier, seitlich eingeschlaufenes Blockkorn. Geölte Nussholzschäftung, Fischhautverschnitt. Eiserne Kolbenkappe, deutsche Backe, geflochtener Ledertragriemen. Kolben mit Namensschild auf der rechten Seite: „Fred Güdel, Schönenwerd“. Siehe Buch Schweizer Waffenschmiede, Seite 252, Sommerhalder Hermann, Büchsenmacher in Aarau, 1908-1934. #43 u. VS STR Zustand 1



56433 CHF 360.- 277781
Scheibenstutzer, Hämmerli, System Martini, Kal. 7.5x55mm. LL 750mm, TL 1280mm, blankes Stahlgehäuse, schwerer brüniertes, kannelierter Rundlauf, deutscher Stecher. Spindeldiopter rechts am Gehäuse festgeschraubt, Korntunnel mit Ringkorn. Zweiteilige Nussholzschäftung mit Schnecke, Daumenauflage, deutsche Backe. Kolbenkappe aus Messing, in der Höhe verstellbar. Vorderschaft mit Handstütze. #497 STR Zustand 2

56434 CHF 260.- 277791
Jagdbüchse, K31-System, Kal. 7.5x55mm. LL 650mm, TL 1160mm, Gradzugverschluss mit Drehwarzenverriegelung. Auf Visiersockel montierte Montageschiene. Nussholzhalb-schäftung mit Fischhaut, bayrische Backe, ventilierte Gummikolbenkappe. #983037/549212 STR Zustand 1



56435 CHF 160.- 278278
Luftgewehrssystem, Hämmerli Trainer, zu K31, Kal. 4,4mm. LL 370mm, TL 570mm, Lauf Messing, restliche Teile brüniertes Stahl. Zubehör: Blaue Originalschachtel, eine Dose mit Rundkugeln Kal. 4.4mm. #2560 STR Zustand 1



56436 CHF 180.- 277149
Einstecklauf Lienhard zu K31, Nr. 7, Kal. .22LR. LL 650mm, polierter Stahllauf, Verschlusskopf für Randzündung, Messingputzstock, in passender Holzschatulle. #888 STR Zustand 1



56437 CHF 1200.- 277961
Selbstladebüchse, SIG PE90, Kal. 5.56x45(GP90). LL 530mm inkl. Feuerscheidämpfer, TL 770mm/1000mm, Gasdruck-lader mit Drehwarzenverriegelung. Metallteile grau beschichtet, Kolben seitlich umklappbar. Vorderschaft, Pistolengriff und Kolben aus grünem Kunststoff. Dioptertrommel mit vier Stellungen, stufenlos verstellbare Irisblende, Blockkorn mit Korntunnel. Zubehör: SIG Gewehrtasche, Putzzeug. #PE6981 ABK Zustand 1



56438 CHF 950.- 277905
Standardgewehr, SIG-SAUER 205, Kal. 7.5x55. LL 660mm, TL 1150mm, matt brüniertes Rundlauf mit Ringkornt Träger, Zylinder-Verschluss mit 3 Warzen direkt im Lauf verriegelt, Hämmerli-Präzisionsdioptr, Magazin für 5 Patronen. Schichtholzschäft mit verstellbarer Schaftbacke, justierbare Schaftkappe Typ Hämmerli 94, Zubehörschiene im Vorderschaft. Anm.: Kaliber ca. 7.53-7.54mm (gemessen an der Laufmündung). Zubehör: Blaues Futteral von Anschütz, zusätzliche Kunststoff-Schaftverlängerung, Handstop, Flimmerband, Magazinbodenplatte für Aptierung zum Einzellader, Riemen von Truttmann. #S02071
 STR Zustand 1

56439 CHF 1200.- 277270
Selbstladebüchse, SIG Stgw. PE90, Kal. 5.56x45(GP90). LL 530mm inkl. Mündungsbremse, TL 1000mm, Gasdrucklader mit Drehwarzenverriegelung. Metallteile grün beschichtet, Kolben seitlich umklappbar. Vorderschaft, Pistolengriff und Kolben aus grünem Kunststoff. Dioptrtrommel mit vier Stellungen, stufenlos verstellbare Irisblende, Blockkorn mit Korntunnel, verstellbare Zweibeinstützen. Gummi am Ladegriff fehlt. Zubehör: Schwarzes Gewehrfutteral, Montage-schiene von Blackport. #PE27093 ABK Zustand 1



56440 CHF 300.- 268754
Universal ZF-Träger zu SIG Stgw90/SG550/551/552 mit Picatinny-Schiene. Brüniertes Stahlgrundkörper mit Exzenter-Verriegelung. Schwarz eloxierter Picatinny-Schienen-Adapter. Original SIG/Swiss-Arms-Fertigung, Listenpreis im Katalog 2009 CHF 625.-.
 Zustand neu

56441 CHF 140.- 278277
Luftgewehrssystem, Hämmerli Trainer, zu K31, Kal. 4,4mm. LL 370mm, TL 570mm, Lauf aus Messing, restliche Teile brüniertes Stahl. Blaue Originalschachtel. #1622 STR Zustand 1

Langwaffen Spanien



56442 CHF 430.- 255324
Bockdoppelflinte Aguirre AYA, Kal.12/70. LL 71cm, brüniertes Laufbündel, ventilierte guillochierte Schiene mit Perlkorn. Gravierte Stahlbasküle, Sicherung auf der Scheibe. Nussholzschäft mit Fischhautverschnitt, #13054 ID Zustand neuwertig

56443 CHF 180.- 277710
Bockdoppelflinte, Zabala Hermanos SA, Kal. 12/70. LL 703mm, TL 1145mm, Laufhakenverriegelung, ventilierte, guillochierte Laufschiene, Perlkorn aus Neusilber, brünierte Stahlbasküle mit floralem Dekor. Automatische Sicherung, Einabzug. Geölte Nussholzschäftung mit Fischhaut. Schwarze Kolbenkappe aus Kunststoff. #244634 STR Zustand 1

56444 CHF 80.- 278334
Einlaufflinte, Spanien, Kal. 24. LL 700mm, TL 1220mm, brüniertes Rundlauf, buntgehärtete Basküle mit Rollgravur, Messingperlkorn, automatische Sicherung. Nussholzschäftung mit Fischhautverschnitt. #31250 STR Zustand 1



56445 CHF 260.- 274767
Bockdoppelflinte, Pioneer, Eibar, Kal. 12/70. LL 705mm, TL 1150mm, graue Stahlbasküle mit floraler Gravur. Flankenverriegelung, ventilierte guillochierte Laufschiene, Hilfskorn aus Neusilber, rotes Perlkorn als Lichtsammler, Einabzug. Geölte Nussholzschäftung mit Fischhaut. Ventilierte Gummikolbenkappe. #102884 STR Zustand 1

56446 CHF 330.- 278243
Doppelflinte, Boxlock, Borchers-Celta, Kal. .410. LL 703mm, TL 1130mm, doppelte Laufhakenverriegelung, bunt gehärtete Basküle und florale Gravur, Läufe brüniert, Perlkorn aus Messing. Automatische Schiebesicherung auf dem Kolbenhals. Geölte Nussholzschäftung, schwarze Kolbenkappe, Riemenbügel. #13911 STR Zustand 1

56447 CHF 180.- 277260
Luftgewehr, El Gamo Mod. 600 Senior, Kal. 4.5mm. LL 450mm, TL 1090mm, brüniertes System, Kipplaufspanner. Seiten- und höhenverstellbares Visier, Korntunnel mit Blockkorn. ZF Hawke, 3-9x40, Klemmmontage. Buchenholzschäftung, Gummikolbenkappe, Zweibeinstütze. #04-1C-024762-99 STR Zustand 1



56448 CHF 360.- 268768
Bockdoppelflinte, Laurona, Mod 83 MG, Kal. 12/70. LL 710mm, TL 1155mm, ventilierte Laufschiene mit silbernem Perlkorn, auswechselbare Chokes. Laufhakenverschluss, verchromte Stahlbasküle mit floraler Gravur, Doppelabzug (der Vordere auch als Einabzug verwendbar). Geölte Nussholzschäftung mit Fischhautverschnitt, schwarze Kunststoffkolbenkappe, montierte Riemenbügel. #247629 ID Zustand 1

Langwaffen Südafrika



56449 CHF 650.- 277656
Revolverflinte, Sentinel Arms Striker, Kal. 12/70. LL 290mm, TL 780mm, 12-schüssige Leichtmetalltrommel mit Federantrieb. Rahmen aus Stahl, Griffstück und Abzuggehäuse aus Kunststoff, Anschlagschaft aus gepresstem Stahlblech, nach oben umklappbar. Reflexvisier, Vordergriff aus schwarzem Kunststoff, rechts am Lauf Ausstosserstange. DAO-Abzug, Sicherungsbolzen hinter dem Abzug. Grüner Webtragriemen. #201506 WES Zustand 1



56450 CHF 950.- 255462
Vorderschaftrepetierflinte, Techno Arms Mag-7 M1, Kal. 12/60GA. LL 320mm, TL 550mm, Gehäuse brüniert, Herstellergravur rechts über dem Abzug, Sicherungshebel links. Griffstück und Vorderschaft aus Kunststoff. 5-Schuss Magazin im Griffstück. Anm.: Diese eher ungewöhnliche Pumpgun im (überdimensionierten) Pistolenformat wurde 1995 in Südafrika produziert und verwendet eine speziell dafür entwickelte, verkürzte Schrotpatrone, bekannt als Swartklip 12GA/60mm. Konventionelle 12GA Munition kann mit dieser Waffe nicht verschossen werden. #M100-290A ABK Zustand 1

Langwaffen Tschechien

56451 CHF 280.- 277788
Repetierbüchse, Brno Mod. ZKK-600, Kal. 8x57IS. LL 600mm, TL 1135mm, Zylinderverschluss mit drei Verriegelungswarzen, Stecherabzug, ZF 4/S, Jena/DDR, Klemmontage. Klappvisier, Perlkorn. Geölte Nussholzschäftung mit Fischhautverschnitt und Abschlüssen aus dunklem Holz, Kolben mit Monte-Carlo-Effekt, ventilierte Gummikolbenkappe, geflochtener Ledertragriemen. #7452436490 STR Zustand 2

56452 CHF 280.- 277789
Repetierbüchse, CZ-Interarms Mark X, Kal. 9.3x62. LL 525mm, TL 1060, Rundlauf mit Standvisier und Silberpunktkorn. Mauser-98-Verschlussystem ohne Daumenloch, mit flachem Schlösschen und rechtsseitiger Sicherung, Rückstecher. Einzelladeränderung durch hölzernes Füllstück im Magazinschacht. Stutzschäftung aus Nussholz mit Fischhautverschnitt, Backe, Gummikolbenkappe. Riemenbügel, Webriemen mit ledernen Endstücken. #A303398 STR Zustand 2



56453 CHF 260.- 277171
Bockbüchsenflinte mit Hahn, CZ/Springfield, M6 Scout, Kal. 410GA/.22LR. LL 463mm, TL 810mm, Stainless-Steel-Waffe, Kipplaufsystem mit obenliegendem Schnäpperverschluss. Klappvisierung, Blockkorn. Kolben aus Blechprägeteilen, Fach für Reservepatronen. #MC068765 STR Zustand 1

Langwaffen Türkei

56454 CHF 400.- 277840
Bockdoppelflinte, Gladius, Kal.12/76. LL 710 TL 1160 Brüniertes Lauf mit Wechsel-Chokes, ventiliertes Laufschiene und Riemenbügel. Hell eloxiertes Aluminium-Gehäuse mit Lasergravuren, Laufhakenverriegelung, Auszieher und Einabzug. Nussholzschäftung mit Fischhaut, Riemenbügel und Gummikappe. Zubehör: 3 Wechselchokes, Werkzeug. #114638 STR Zustand 1



56455 CHF 400.- 272965
Selbstladeffinte, Kayhan Armsan Mod. SA-20, Kal. 20/76. LL 510mm, TL 1020mm, Rückstosslader, schwarz eloxiertes Leichtmetallgehäuse, Rundlauf. Diopter, Perlkorn mit rotem Lichtsammler, seitliche Schutzbacken. Röhrenmagazin mit Montageschienen. Schwarze Kunststoffschäftung mit Fischhaut, ventilierte Gummikolbenkappe. Zubehör: Schwarzes Gewehrfutteral. #KA34772 WES Zustand neuwertig

Langwaffen Ungarn



56456 CHF 330.- 277679
Selbstladebüchse, FEG SA 85M, auf Basis des AKM, Kal. 7.62x39. LL 435mm, TL 900mm, Gasdrucklader mit Drehwarzenverriegelung, Gehäuse aus gepresstem Stahlblech, schwarz beschichtet. Leitkurvenvisier, einstellbar bis 1000m. Pistolengriff und Vorderschaft aus geöltem Buchenholz, Skelettklappschäftung, lederner Tragriemen. #SL05492 ABK Zustand 1

Langwaffen USA



56457 CHF 1100.- 272999
Unterhebelrepetierbüchse, Winchester Mod. 1873, Kal. .44-40. Achtkantlauf LL 710mm, TL 1185mm, Stahlgehäuse mit altersbedingter Patina, Herstellungsjahr 1886. Buckhornvisier mit Stufenschieber, laulangeres Röhrenmagazin. Glatte Nussholzschäftung, eiserne Kolbenkappe mit Fach für das Putzzeug. #211970 WES Zustand 2

56458 CHF 60.- 277717
Vorderschaftrepetierbüchse, Winchester Mod. 1890, Kal. .22short. LL 510mm, TL 1020mm, Stahlgehäuse, Achtkantlauf, Federvisier, seitlich eingeschlaufte Blockkorn, Röhrenmagazin, glatte Nussholzschäftung, Vorderschaft mit Querrillen. Metallteile stark rostnarbig und fleckig. #408349 WES Zustand 3



56459 CHF 700.- 277937
Unterhebelrepetierbüchse, Winchester 1894, hergestellt 1901, Kal. .30-30Win. LL 510mm, 960mm, brüniertes Stahlsystem, Rundlauf. Buckhornvisier mit Stufenschieber, Perlkorn. Lauflanges Röhrenmagazin, glatte Walnussholzschäftung, eiserne Kolbenkappe. Links am Gehäuse Ringschraube für Sattelring. #216499 WES Zustand 2

56460 CHF 70.- 277760
Einzelladerbüchse, Winchester 1904, Kal. .22LR. LL 535mm, TL 930mm, Zylinderverschluss, schwerer Rundlauf, Federvisier, seitlich eingeschlauftes Perlkorn. Dunkel gebeizte Hartholzhalbschäftung, eiserne Kolbenkappe. #ohne STR Zustand 1



56461 CHF 1300.- 269226
Unterhebelrepetierbüchse, Winchester, Mod. 55 Take-Down, Kal. .30-30. LL 620mm, TL 1070mm, brüniertes, beriebes Stahlgehäuse, Rundlauf, Buckhornvisier mit Stufenschieber, Perlkorn. Magazin fasst drei Schuss. Glatte lackierte Nussholzschäftung, Kolbenkappe aus Eisen. Die Waffe lässt sich durch Lösen des Magazinrohres und einer Vierteldrehung des Laufes leicht zerlegen. Anm.: Es wurden lediglich 20500 Mod.55 in den Jahren 1924-1932 produziert #1590 WES Zustand 2



56462 CHF 2400.- 274350
Seitenschloss-Doppelflinte L.C.Smith, Specially Grade. Kal. 20/70. LL 655mm, brünierte Läufe mit halbholler konischer Schiene, rechter Lauf beschriftet: „L.C.Smith Specially Grade“; links: „Hunter Arms Co. Inc. M'F'R'S Fulton, N.Y., U.S.A.“. Buntgehärtete Basküle und Seitenschlosse mit Ranken- und Flugwildgravuren. Doppelabzug, Ejektoren, Sicherung auf dem Kolbenhals. Pistolengriffschäftung aus lebendig gemasertem Nussholz, Fischhautverschnitt am Vorderschaft, Pistolengriff sowie auf dem Kolbenboden. Es wurden lediglich 1100 Stk. Specially Grade Flinten im Kal. 20 hergestellt; diese hat Baujahr 1927 und präsentiert sich in einem hervorragenden, originalen Erhaltungszustand. #FWE102112 STR Zustand 1



56463 CHF 80.- 277718
Vorderschaftrepetierbüchse, Winchester Mod. 62, Kal. .22LR. LL 585mm, TL 1005mm, brüniertes Stahlgehäuse, Rundlauf, Federvisier mit Stufenschieber, seitlich eingeschlauftes Perlkorn. Klappbarer Diopter auf dem Kolbenhals. Röhrenmagazin, glatte Nussholzschäftung, Vorderschaft mit Querrillen. #43107A WES Zustand 2



56464 CHF 160.- 277767
Repetierbüchse, Winchster Mod. 70, Kal. .300H&H.Mag.. LL 660mm, TL 1190mm, brüniertes System, Zylinderverschluss mit zwei vorne liegenden Verriegelungswarzen, Rundlauf, Klappvisier, Perlkorn mit Tunnel. ZF Hensoldt Diavari D, 1.5-6x, Einhakmontage. Halbschäftung aus Nussholz, Fischhautverschnitt, Gummikolbenkappe. Lederne Tragriemen. Zubehör: Bedienungsanleitung. #473092 STR Zustand 2



56465 CHF 330.- 273664
Repetierbüchse, Remington 725, Kal. .222Rem. LL 610mm, TL 1130mm. Brüniertes System, Zylinderverschluss, Rundlauf, ZF Hertel & Reuss, 6x46-L, Einhakmontage. Geölte Nussholzhalbschäftung im Monte-Carlo-Stil. Pistolengriff und Vorderschaft mit schottischer Fischhaut. Vorderschaft- und Pistolengriffabschluss aus dunklem Holz. Zubehör: Lederne Gewehrfutteral. #712430 STR Zustand 1



56466 CHF 400.- 277795
Selbstladebüchse, Armalite, AR-7 Explorer, Kal. .22LR. LL 410mm, TL 895mm, sehr leichtes, in mehrere Teile zerlegbares Gewehr. Das Verschlussgehäuse, Lauf und Reservemagazin können im hohlen Kunststoffschäft verstaubt werden. Die Metallteile sind matt schwarz gespritzt, der Schaft besteht aus braunem geflammtem Kunststoff. Zubehör: Quittung vom 31. Jan. 1964 an die Fa. Erma, Dachau. #63850 WES Zustand 1

56467 CHF 280.- 277940
Unterhebelrepetierbüchse, Winchester 1894, hergestellt 1973, Kal. .44Mag. LL 510mm, 980mm, brüniertes Stahlsystem, Rundlauf. Visier mit Stufenschieber, Perlkorn. Röhrenmagazin endet ca. 100mm hinter der Laufmündung, glatte Nussholzschäftung, Kolbenkappe aus braunem Gummi. #3813592 WES Zustand 1

56468 CHF 180.- 277666
Selbstladebüchse, Colt Stagecoach, Kal. .22LR. LL 410mm, TL 850mm, schwarz eloxiertes Leichtmetallgehäuse, linksseitig mit Postkutschenszene, rechts Rankengravur. Federvisier mit Stufenschieber, Perlkorn mit Tunnel. Lauflanges Röhrenmagazin. Glatte geölte Nussholzschäftung mit schwarzer Kunststoffkolbenkappe, Riemenbügel, Sattelring, Ledertragriemen. #SC27894 WES Zustand 1

56469 CHF 600.- 278289
Unterhebelrepetierbüchse, Winchester 9422XTR, Kal. .22LR. LL 515mm, TL 950mm. Brüniertes Stahlgehäuse, lauflanges Magazinrohr, halbes Buckhornvisier mit Stufenschieber, Perlkorn mit Korntunnel. Schäftung aus geöltem amerikanischem Nussholz, Fischhaut. Kolbenabschluss aus schwarzem Kunststoff. Zubehör: Originalschachtel, #F406134 WES Zustand neuwertig



56470 CHF 600.- 278293
Unterhebelrepetierbüchse, Winchester 1894, Kal. .44Mag. LL 508mm, TL 970mm, brüniertes Stahlsystem, Rundlauf. Halbes Buckhornvisier mit Stufenschieber, Perlkorn mit Tunnel. Lauflanges Röhrenmagazin, glatte Nussholzschäftung, Kolbenkappe aus schwarzem Kunststoff. Zubehör: Originalschachtel, Bedienungsanleitung. #3442569M WES Zustand neuwertig



56471 CHF 400.- 278294
Unterhebelrepetierbüchse, Winchester 1894 Little Big Horn Centennial, Kal. .44-40Win. LL 508mm, TL 970mm, Stahlsystem und Laufbänder vergoldet. Systemkasten mit Gravur, rechts: „june 25.26.1876“, Fahne und Trompete. Links ein Häuptlingskopf mit Federschmuck und „The 7th and the Sioux“. Rundlauf, Röhrenmagazin brüniert. Verstellbares Visier mit Stufenschieber, Perlkorn mit Korntunnel. Lauflanges Röhrenmagazin, Lauf rechts signiert: „Little Big Horn“, glatte geölte Nussholzschäftung, eiserne Kolbenkappe, vergoldet. Rechts im Kolben eingelassen vergoldetes Medaillon mit reitendem Indianer, beschriftet: „Little Big Horn Centennial 1876-1976“, im Holz eingepreßt zwei gekreuzte Säbel unter einer „7“. Zubehör: Winchester-schachtel. #LBH04839 WES Zustand neuwertig



56472 CHF 750.- 278290
Unterhebelrepetierbüchse, Winchester 1894, Wells Fargo & Co. 1852-1977, Kal. .30-30Win. LL 505mm, TL 970mm, versilbertes, graviertes Stahlgehäuse, linksseitig Rankengravur mit Postkutsche, rechtsseitig „W.F.&Co., 1852-1977“ umgeben von einer Rankengravur. Buckhornvisier mit Stufenschieber, Balkenkorn. Lauflanges Röhrenmagazin, Magazin und Lauf brüniert, links am Gehäuse Sattelring. Geölte Nussholzschäftung mit Fischhautverschnitt, eiserne Kolbenkappe. Auf der rechten Kolbenseite Medaillon von 38mm Durchmesser „Wells Fargo & Co. 1852-1977“ mit Postkutschenszene. Zubehör: Originalschachtel und Bedienungsanleitung. #WFC0631 WES Zustand neuwertig



56473 CHF 650.- 278291
Unterhebelrepetiergewehr, Winchester 94, Cheyenne Carbine, Kal. .44-40. LL 505mm, TL 970mm, Rundlauf mit lauflangem Magazinrohr. Stahlgehäuse, Ladehebel und Bänder vergoldet. Lauf, Verschluss, Kolbenkappe und Sattelring brüniert. Buckhornvisier mit Stufenschieber, Blockkorn mit Korntunnel. Auf dem Kolbenhals aufgeschraubter Diopter. Rechts am Lauf Signatur „CHEYENNE CARBINE“. Verschlussgehäuse mit Randgravur und Indianer-, resp. Jagdmotiv. Geölte, glatte Nussholzschäftung. Rechtsseitig mit eingelassenem Medaillon „Cheyenne“ mit Indianerkopf. Vorderschaft beidseitig mit je drei vergoldeten Nägeln verziert. Zubehör: Originalschachtel. #CH07792 WES Zustand neuwertig

56474 CHF 650.- 278430
Unterhebelrepetierbüchse, Winchester 1894, Cherokee Carbine, Kal. .30-30Win. LL 510mm, TL 960mm, vergoldetes, Stahlgehäuse, linksseitig mit Trailwagen und Indianer, rechtsseitig ein Häuptling eingraviert. Buckhornvisier mit Stufenschieber, Balkenkorn. Lauflanges Röhrenmagazin, Magazin und Lauf brüniert, links am Gehäuse Sattelring. Geölte, glatte Nussholzschäftung, eiserne Kolbenkappe, vergoldet. Auf der rechten Kolbenseite ist ein Medaillon von 40mm Durchmesser eingelassen, einen Indianer darstellend. Auf der Schaftunterseite befindet sich ein Klappdeckel-Schaftmagazin für 4 Patronen. Hergestellt 1977, total 9000 Stück. #CK05031 WES Zustand neuwertig

56475 CHF 650.- 278431
Unterhebelrepetiergewehr, Winchester 94, Cheyenne Carbine, Kal. .44-40. LL 505mm, TL 970mm, Rundlauf mit lauflangem Magazinrohr. Stahlgehäuse, Ladehebel und Bänder vergoldet. Lauf, Verschluss, Kolbenkappe und Sattelring brüniert. Buckhornvisier mit Stufenschieber, Perlkorn mit Korntunnel. Auf Kolbenhals aufgeschraubter Diopter. Rechts am Lauf Signatur „CHEYENNE CARBINE“. Verschlussgehäuse mit Randgravur und Indianer-, resp. Jagdmotiv. Geölte, glatte Nussholzschäftung. Rechtsseitig mit eingelassenem Medaillon „Cheyenne“ mit Indianerkopf. Vorderschaft beidseitig mit je drei vergoldeten Nägeln verziert. Hergestellt 1977, total 11225. #CH03780 WES Zustand neuwertig



56476 CHF 800.- 278292
Unterhebelrepetierbüchse, Winchester 1894 Antlered Game, Kal. .30-30Win. LL 510mm, TL 965mm, Stahlsystem und Laufbänder vergoldet. Systemkasten mit Rankengravur und verschiedenen Wildtieren. Lauf rechts beschriftet: „Antlered Game“. Rundlauf, Röhrenmagazin brüniert. Verstellbares Visier mit Stufenschieber, Blockkorn. Gut gemaserte Nussholzschäftung mit Fischhaut, eiserne Kolbenkappe. Rechts im Kolben eingelassen vergoldetes Medaillon mit Hirschköpfen. Zubehör: Originalverpackung und Bedienungsanleitung. #AG944 WES Zustand neuwertig

56477 CHF 140.- 277059
Unterhebelrepetierbüchse, Winchester Model 250, Kal. .22LR. LL 530mm, TL 995mm, schwarz eloxiertes Leichtmetallgehäuse, lauflanges Röhrenmagazin, Federvisier mit Stufenschieber, Perlkorn. ZF Anschütz 4x, Absehen 1, Klemmmontage. Zweiteilige, glatte Hartholzschäftung, Kolbenkappe aus schwarzem Kunststoff. Mit dieser Waffe können wahlweise Patronen .22short, .22long oder .22LR verschossen werden. #B1064099 WES Zustand 2



56478 CHF 280.- 277653
Vorderschaftrepetierflinte, Winchester 1300 Police, Kal. 12/76. LL 470mm, TL 990mm, grau eloxiertes Leichtmetallgehäuse, matt vernickelte Stahlteile. Drehwarzenverriegelung, Klappvisier, Perlkorn. Glatte Nussholzschäftung, Vorderschaft mit Querrillen, ventilierte Gummikolbenkappe. #L2101192 WES Zustand 1



56479 CHF 280.- 277660
Vorderschaftrepetierflinte, Smith & Wesson Mod. 916A, Kal. 12/76. LL 510mm TL 1010mm, brüniertes Stahlgehäuse, höhenverstellbare Visierung, Dachkorn, Sicherung im Kolbenhals. Glatte Nussholzschäftung, ventilierte Gummikolbenkappe. Lauflanges Röhrenmagazin. #44B590 WES Zustand 1



56480 CHF 360.- 277661
Unterhebelrepetierbüchse, Marlin 444SS, Kal. .444Marlin. LL 555mm, TL 1020mm. Brüniertes Stahlgehäuse, Rundlauf, Buckhornvisier mit Stufenschieber, Blockkorn mit Tunnel. Halblanges Röhrenmagazin, geölte, glatte Nussholzschäftung, braune Gummischaftkappe, Ledertragriemen. #17021415 WES Zustand 1



56481 CHF 430.- 277664
Selbstladebüchse, Ruger Mini-14, Kal. .223Rem. LL 410mm inkl. Mündungsbremse, TL 640/900mm, brünierte Ausführung, Gasdrucklader mit Drehwarzenverriegelung, Blockkorn mit Seitenbacken. Glatte Nussholzschäftung, seitlich schwenkbarer Anschlagschaft. 5-Schussmagazin. Zubehör: 30-Schussmagazin. #185-49791 ABK Zustand 1

56482 CHF 180.- 277946
Vorderschaftrepetierflinte, Winchester 1300 Defender, Kal. 12/76. LL 355mm, TL 875mm, schwarz eloxiertes Leichtmetallgehäuse, Drehwarzenverriegelung, ventilierte Laufschiene. Nussholzschäftung mit gepresster Fischhaut, ventilierte Gummischaftkappe. #L2705083 WES Zustand 1



56483 CHF 3300.- 278288
Unterhebelrepetierbüchse, Winchester 1894, „One of One Thousand“, Kal. 30-30Win. LL 508mm, TL 960mm. Vernickeltes, graviertes Stahlgehäuse, tiefgestochene Rankengravur, rechts mit in Gold eingelegtem Bären, links einem Mufflon. Achtkantlauf, Leitervisier, seitlich eingeschlaufes Blockkorn. Laufoberseite in Goldschrift "„One of One Thousand“" Lauflanges Röhrenmagazin, geölte Nussholzschäftung mit Fischhautverschnitt, eiserne, gravierte Kolbenkappe. Zubehör: Brauner Waffenkoffer von Winchester. #4919000 WES Zustand neuwertig

56484 CHF 460.- 211801
Selbstladebüchse, Ruger Mini 14, Kal. .223Rem. LL 470mm, TL 95cm. Brünierte Ausführung, Gasdrucklader mit Drehwarzenverriegelung. Diopter, Dachkorn. Gebeizte Holzschäftung mit eiserner Kolbenkappe, Riemenbügel. 5-Schuss Magazin. #181-11188 WES/ ABK Zustand 1



56485 CHF 190.- 272644
Vorderschaftrepetierflinte, Winchester 1200, Kal. 12/70. LL 505mm, TL 1035mm, Gehäuse aus Leichtmetall, schwarz eloxiert. Lauf brüniert, Messingperlkorn, Druckknopfsicherung im Abzugsbügel. Lackierte Nussholzschäftung, Vorderschaft und Pistolengriff mit gepresster Fischhaut. #L1249595 WES Zustand 2

56486 CHF 320.- 268017
Selbstladebüchse, Henry Survival Mod H002, Kal. .22lr. LL 410mm. Sehr leichtes, Take-Down-System. Das Verschlussgehäuse, Lauf und Reservemagazin können im hohlen Kunststoffschäft versorgt werden. Die Teile sind matt grau beschichtet, mit Originalverpackung. #U.S.09327 WES Zustand 1

56487 CHF 330.- 277938
Unterhebelrepetierbüchse, Winchester 1894, Carbine, hergestellt 1981, Kal. .30-30Win. LL 410mm, 870mm, brüniertes fleckiges Stahlsystem, Rundlauf. Federvisier mit Stufenschieber, Blockkorn. Lauflanges Röhrenmagazin, glatte Nussholzschäftung, Kolbenkappe aus schwarzem Kunststoff, Sattelring. #5082371 WES Zustand 2



56488 CHF 1600.- 278432
Unterhebelrepetierbüchse, Winchester 1894, Great Western Artist II, Commemorative, 591 von 999 Stück, Kal. .30-30. LL 510mm, TL 970mm, vom italienischen Künstler Giovanelli graviertes, poliertes Stahlgehäuse, linksseitig mit Reitermotiv und Blattarabesken, rechts Cowboy zu Pferde. Buckhornvisier mit Stufenschieber, Perlkorn mit Korntunnel. Lauflanges Röhrenmagazin, Magazin und Lauf brüniert. Ausgesuchte Nussholzschäftung mit Fischhautverschnitt. Waffenkoffer mit grünem Stoff überzogen, beschriftet mit Winchester, lederverstärkt. Innenseite mit rotem Stoff ausgelegt. 2 holzgerahmte Kupferstiche, die beiden Seiten des gravierten Verschlussgehäuses darstellend. Hergestellt 1982. #4838017 WES Zustand 1



56489 CHF 1800.- 278433
Unterhebelrepetierbüchse, Winchester 1894, Great Western Artists I, Commemorative, 591 von 999 Stück, Kal. .30-30. LL 510mm, TL 965mm, vom italienischen Künstler Giovanelli graviertes, poliertes Stahlgehäuse, linksseitig mit Cowboys auf der „Hoffman-Hotel“, rechts Indianer auf der Büffeljagd. Buckhornvisier mit Stufenschieber, Perlkorn mit Korntunnel. Lauflanges Röhrenmagazin, Magazin und Lauf brüniert. Ausgesuchte Nussholzschäftung mit Fischhautverschnitt. Waffenkoffer mit grünem Stoff überzogen, beschriftet mit Winchester, lederverstärkt. Innenseite mit rotem Stoff ausgelegt. 2 holzgerahmte Kupferstiche, die beiden Seiten des gravierten Verschlussgehäuses darstellend. #4837463 WES Zustand neuwertig

56490 CHF 360.- 273051
Vorderschaftrepetierflinte, Winchester 1300 Defender Kal. 12/76. LL 470mm, TL 990mm, scharz eloxiertes Leichtmetallgehäuse, Drehwarzenverriegelung, Lauf und Magazinrohr brüniert, Perlkorn. Hartholzschaftung, Vorderschaft mit Querrillen, ventilierte Gummischäftkappe. #L2742440
 WES Zustand 1



56491 CHF 400.- 277180
Selbstladebüchse, Calico M 100, Kal. .22LR. LL 460mm, TL 910mm, geschwärztes Metallgehäuse, SA-Abzug, aufschiesender Verschluss, Pistolengriff und Vorderschaft aus Kunststoff. Auf dem Waffengehäuse aufgesteckt ist das Magazin mit einem Durchmesser von 60mm, Fassungsvermögen 100 Patronen. Die Patronen werden im Magazin spiralförmig zugeführt. Eine Klappkammer befindet sich vor dem Magazin, das Blockkorn kann höhenverstellt werden. Ausziehbarer Anschlagenschaft. #008649
 WES Zustand neuwertig



56492 CHF 5500.- 275927
Konvolut von zwei aufwendig verzierten Winchester-Sammlelgewehren, sowie einem Messer, Texas Sesquicentennial 1836-1986 Commemorative 104/150, Kal. .38-55. 1. Winchester 1894, Kal. .38-55, LL 610mm, TL 1075mm, brüniertes Lauf und System mit goldenen Gravuren. Linksseitig; Sujets von Siedlern, am Unterhebel eine Rose, der Lauf mit Arabesken verziert und dem Schriftzug: „1836 - TEXAS - 1986“. Rechtsseitig; Sujet eines Space Shuttles, eines Bullen, Ölfelder und das State Capitol in Austin, am Unterhebel das Sujet einer Siedler-Karawane, der Lauf mit Arabesken verziert und dem Schriftzug: „Sesquicentennial“. Lackierte Nussbaumholz-Schaftung mit Fischhautverschnitt. Röhrenmagazin, Perlkorn, Buckhorn-Kimme. Schaftkappe aus brüniertem und poliertem Stahl. #TSRM104 2. Winchester 1894, Kal. .38-55, LL 450mm, TL 920mm, brüniertes Lauf und Unterhebel, goldenes graviertes System. Linksseitig; Sujets von Siedlern und Ureinwohnern, am Unterhebel eine Rose. Rechtsseitig; Sujet eines Space Shuttles, Bullen, Ölfelder und das State Capitol in Austin, am Unterhebel das Sujet einer Siedler-Karawane, Der Schriftzug „1836 - TEXAS - 1986“ zielt den Lauf unterhalb der Kimme. Geölte glatte Nussbaumholz-Schaftung mit Fischhautverschnitt. Röhrenmagazin, Perlkorn, Buckhorn-Kimme. Schaftkappe aus brüniertem und poliertem Stahl. #TSRM104 Zubehör: Die beiden Gewehre kommen in einer grossen geölten Holzkiste, innen mit blauem Satin ausgekleidet. Dazu ein Clip-Point-Messer (KL 240mm) mit den selben Sujets auf der Klinge eingraviert, Messing-Parierstange, weisse Kunststoff-Griffschalen in Elfenbein-Optik, Knauf aus Messing. Dazu eine Bedienungsanleitung sowie der originale Garantieschein. WES (2x) Zustand neuwertig

56493 CHF 260.- 277528
Vorderschaftrepetierflinte, High Standard, Kal. 12/70. LL 460mm, TL 960mm. Brüniertes Stahlgehäuse, Messingperlkorn. Lauflanges Magazin. Hartholzschaftung, Vorderschaft mit Querrillen, Schaftkappe aus schwarzem Kunststoff. #P12082
 WES Zustand 1

56494 CHF 180.- 277654
Vorderschaftrepetierflinte, Mossberg Maverick Model 88, Kal. 12/76. LL 470mm, TL 970mm. Schwarz eloxiertes Leichtmetallgehäuse, Messingperlkorn. Schwarze Kunststoffschäftung, ventilierte Gummikolbenkappe, Röhrenmagazin endet 100mm hinter der Laufmündung. #MV13223BWES Zustand 2



56495 CHF 360.- 277662
Selbstladebüchse, Ruger Carbine .44Magnum. LL 470mm, TL 935mm, Rundlauf, Diopter, Perlkorn, Röhrenmagazin. Nussholzhalbschaftung, Riemenbügel. #102-11993
 WES Zustand 1



56496 CHF 280.- 277663
Unterhebelrepetierbüchse, Winchester 94, Classic, Kal. .30-30Win.. LL 505mm, TL 965mm, buntgehärtetes Stahlgehäuse mit Rankengravur und Sattelring. Rundlauf, verstellbares Visier mit Stufenschieber, Perlkorn im Korntunnel. Lauflanges Röhrenmagazin, Bedienelemente brüniert. Glatte mattlackierte Nussholzschäftung, Kolbenkappe aus schwarzem Kunststoff. Sattelring und Ladeklappe vergoldet. #4417845
 WES Zustand 2



56497 CHF 330.- 277711
Selbstladebüchse KEL-TEC Sub-9 Rifle, Kal. 9 mm Para.. LL 410 mm TL 750 mm, System und T-Schaft aus Kunststoff, Magazin im Pistolengriff, Laderiegel unten im Rohr des T-Schaftes. Magazin für 10 Patronen (S&W 59), hochgestelltes Lochvisier, Korntunnel mit Blockkorn. Zubehör: Originalschachtel, Bedienungsanleitung und Kopie aus dem IWM Heft 11/97. #00768
 ABK Zustand neuwertig



56498 CHF 300.- 277787
Repetierbüchse, Remington 700, Kal. 8x68S. LL 600mm, TL 1120mm. Brüniertes System, Zylinderverschluss, ZF Swarovski „Habicht“, 6x42 Nova, Schwenkmontage. Lackierte Nussholzhalbschaftung mit Schaft im Monte-Carlo-Stil. Pistolengriff und Vorderschaft mit schottischer Fischhaut. Vorderschaft- und Pistolengriffabschluss aus schwarzem Kunststoff. Gummikolbenkappe, textiler Gewehrtragriemen. #B6264205
 STR Zustand 2

56499 CHF 280.- 277790
Vorderschaftrepetierflinte, Remington 870 Wingmaster, Kal. 12/70. LL 460mm, TL 975mm. Brüniertes Stahlgehäuse. Messingperlkorn. Kurzes Röhrenmagazin. Glatte Nussholzschäftung, hölzerner Vorderschaft mit Querrillen. Ventilierte Gummischäftkappe. #V510128V WES
 Zustand 1

56500 CHF 400.- 277932
Unterhebelrepetierbüchse, Winchester 94, Antique, Kal. .30-30Win. LL 505mm, TL 965mm, buntgehärtetes Stahlgehäuse mit Rankengravur und Sattelring. Rundlauf, verstellbares Visier mit Stufenschieber, Perlkorn. Lauflanges Röhrenmagazin, Bedienelemente brüniert. Lackierte Nussholzschäftung, Kolbenkappe aus schwarzem Kunststoff. Sattelring und Ladeklappe vergoldet. #4818761 WES Zustand 1



56501 CHF 550.- 277939
Unterhebelrepetierbüchse, Winchester 1894AE XTR, Kal. .30-30Win. LL 510mm, 960mm, brüniertes Stahlsystem, Rundlauf. Visier mit Stufenschieber, Perlkorn. Lauflanges Röhrenmagazin, helle Schichtholzschäftung mit Fischhaut, Kolbenkappe aus schwarzem Kunststoff. #5591701 WES Zustand 1



56502 CHF 360.- 277941
Selbstladebüchse, Marlin 60SS, Kal. .22LR. LL 560mm, TL 1040mm. Masseverschluss, Verschlussgehäuse aus Leichtmetall, Rundlauf aus Stainless Steel. Einfaches Federvisier mit rotem Blockkorn. ZF Bushnell Sportview, Klemmontage, Röhrenmagazin. Grau melierter Schichtholzschäftung, Gummikolbenkappe. #03142943 WES Zustand 1



56503 CHF 600.- 278257
Kipplaufbüchse, Thompson Center TCR87 light sporter, Kal. .22Hornet. LL 585mm, TL 995mm, brünierte Stahlbasküle, einfache Laufhakenverriegelung, Toplever, Klappvisier, Kornsattel mit Perlkorn im Tunnel. Geölte Nussholzschäftung mit Fischhautverschnitt und Pistolengriff. Rote Gummikolbenkappe. #11222 STR Zustand 2



56504 CHF 3600.- 278287
Unterhebelrepetierbüchse, Winchester 1894, „One of One Thousand“, Kal. .30-30Win. LL 508mm, TL 960mm. Vernickeltes, graviertes Stahlgehäuse, tiefgestochene Rankengravur, Gehäusekanten in Gold gefasst. Rechts mit graviertem Hirsch, links mit reitendem Cowboy. Rundlauf, Leitervisier, seitlich eingeschlaufte Blockkorn. Laufoberseite in Goldschrift „One of One Thousand“. Lauflanges Röhrenmagazin, geölte Nussholzschäftung mit Fischhautverschnitt, eiserne, gravierte Kolbenkappe. Zubehör: Brauner Waffenkoffer, Zertifikat des Graveurs Cesare Giovanelli. #4474000 WES Zustand neuwertig



56505 CHF 220.- 278295
Scabbard, George Lawrence, für Winchestergewehre. TL 820mm, Breite 185mm. Massives braunes Rindsleder. Vorderseite mit Blätter und Rankenwerk verziert. #F3 Zustand neuwertig

56506 CHF 650.- 277138
Unterhebelrepetierbüchse, Marlin 1894, Century Limited, Kal. .44-40. LL 610mm, TL 1055mm, buntgehärtetes, graviertes Stahlgehäuse. Rankengravuren, rechts mit Cowboy auf Pferd, links Hirschkopf und Inschrift: „Century Limited 1892-1994“, Gehäuseoberseite „Marlin Safety“. Achtkantlauf, Buckhornvisier mit Stufenschieber, Perlkorn. Geölte Nussholzschäftung mit Fischhaut, Kolbenkappe aus Messing. #94CL1088 WES Zustand neuwertig



56507 CHF 600.- 268377
Selbstladebüchse, Remington Woodmaster, Mod. 750, Kal. .308Win. LL 550mm, TL 1070mm, Kunststoffschäftung, Gummischäftkappe mit Firmenschriftzug, brünierte Metallteile, herausnehmbares Magazin, Picatinny-Schiene mit Rotpunktvisier von Bushnell. Sicherungsknopf am Abzugsbügel. #RR23937V WES Zustand 1

56508 CHF 150.- 277289
Selbstladebüchse, AR7, Henry Survival, Kal. .22LR. Lauflänge 41cm. Sehr leichtes, in mehrere Teile zerlegbares Gewehr. Das Verschlussgehäuse, Lauf und Reservemagazin können im hohlen Kunststoffschäftung versorgt werden. Die Metallteile sind matt grau gespritzt, der Schaft silbergrau lackiert. Zubehör: 1 20-Schuss-Magazin, 1 25-Schuss Ram-Line-Magazin, Originalschachtel #U.S.09863 WES Zustand neuwertig

56509 CHF 700.- 272964
Vorderschaftrepetierflinte, Mossberg 590, Kal. 12/76. LL 530mm, TL 1025mm. Matt grau eloxiertes Leichtmetallgehäuse, Messingperlkorn. Vorderschaft und Kolben aus schwarzem Kunststoff, ventilierte Gummikolbenkappe, lauflanges Röhrenmagazin. Zubehör: Schwarzes Gewehrfutteral. #P383458 WES Zustand neuwertig



56510 CHF 430.- 277250
Selbstladebüchse, Feather Model AT-9, Kal. 9mmP. LL 430mm, TL 665/890mm, Leichtmetall-Verschlussgehäuse, aufschliessendes System, Rundlauf, Dioptrisierung, Blockkorn im Tunnel. Ausziehbarer Drahtbügel als Anschlagschaft, gelochtes Mantelrohr mit Überwurfmutter als Laufbefestigung, lässt sich mit wenigen Handgriffen demontieren. Pistolengriff und Vorderschaft aus schwarzem Kunststoff, 25-er Magazin der UZI-SMG. Zubehör: 1 Reservemagazin, Doppelmagazintasche aus Leinen #A90413 ABK Zustand 1



56511 CHF 220.- 277266
Selbstladebüchse, Marlin Model 70P „Papoose“, Kal. .22LR. LL 420mm, TL 895mm, Verschlussgehäuse aus Aluminium, Stahlteile brüniert. Federvisier mit Stufenschieber, Blockkorn. Geölter Hartholzschaft. Der Lauf ist mit einer Überwurfmutter befestigt und kann mit wenigen Handgriffen demontiert werden. Visier mit Stufenschieber, Blockkorn. ZF Hubertus, 4x32, Klemmmontage. #07445128
 WES Zustand I

56512 CHF 430.- 277934
Unterhebelrepetierbüchse, Winchester 94AE, Ranger, Kal. .30-30. LL 510mm, TL 965mm, brünierte Metallteile, Rundlauf, Federvisier mit Stufenschieber, Perlkorn. ZF Montage für ZF mit 1 Zoll Durchmesser, lauflanges Röhrenmagazin, glatte geölte Nussholzschaftung, Kolbenkappe aus schwarzem Kunststoff. #5592916
 WES Zustand neuwertig

56513 CHF 600.- 277239
Selbstladebüchse, Ruger 10/22 Take Down mit integriertem Schalldämpfer, Kal. .22LR. LL mit SD 520mm TL 990mm, Alugehäuse farblos eloxiert, Rundlauf in Schalldämpfer integriert, Verschlussgehäuse mit aufgeschraubter Picatinny-Schiene, ZF 4x mit 3-Rail-Mittelrohr und Absehenbeleuchtung, rot/grün wählbar. Kunststoffschäft mit Pistolengriff, Waffe teilbar mittels patentierter Take-Down-Verriegelung. Magazin für 10 Patronen. Zubehör: 1 Reservemagazin BX-25. #824-09025
 SON Zustand I



56514 CHF 330.- 278554
Selbstladebüchse, KEL-TEC CMR-30, Kal. .22 WMR. LL 410 mm TL 580mm, bzw 750 mm, System und T-Schaft aus Kunststoff, Magazin im Pistolengriff. Hochgestelltes Lochvisier, Korntunnel mit Blockkorn. Zubehör: Ein Reservemagazin. #Y0959
 WES Zustand neuwertig



56515 CHF 650.- 272968
Selbstladeflinte, Remington Versa Max Competition Tactical, Kal. 12/76. LL 580mm, TL 1130mm, Gasdrucklader, grün eloxiertes Leichtmetallgehäuse, Rundlauf mit ventilierter Laufschiene, Kimme mit weisser Farbmarkierung, Perlkorn mit grünem Lichtsammler. Schwarze Kunststoffschäftung, weiche Gummikolbenkappe. Zubehör: Grünes Gewehrfutteral. #RT33759B
 WES Zustand neuwertig

56516 CHF 240.- 277169
Repetierbüchse, Savage 93, Kal. .22Mag. LL 550mm, TL 1010mm, Zylinderverschluss, Lauf mit Mündungsgewinde, rechtsseitige Sicherung, zusätzliche automatische Abzugszüngelsicherung ähnlich Glock. Metallteile brüniert, Weaverschiene, schwarzer Kunststoffschäft mit Riemenbügelösen. #2719188
 STR Zustand neuwertig

56517 CHF 140.- 277258
Luftgewehr, Browning X-Blade, Kal. 5.5mm. LL 440mm, TL 1100mm, brüniertes System, Kippaufspanner mit integriertem Schalldämpfer. Seiten- und höhenverstellbares Visier, ZF Golden Eagle, 4x32, Klemmmontage. Schwarze Kunststoffschäftung, Gummikolbenkappe. #CD000372
 SON Zustand neuwertig

56518 CHF 60.- 273941
Laserzielgerät, Grünlicht. TL 125mm, Durchmesser 30mm, matt schwarz eloxiertes Leichtmetallgehäuse, Vorderseite mit randriertem Verstellring. Zubehör: Klemm-Montage, Inbuschlüssel, Schachtel. #017-000-168
 SON Zustand neuwertig

56519 CHF 330.- 277271
Zielgerät, EOTech Holographic, 511.A65. Stabiles Zielgerät für Gewehre. Betrieb mit zwei 1,5 Volt Batterien. Zubehör: Originalverpackung, Bedienungsanleitung. #367166
 Zustand I

56520 CHF 240.- 277170
Repetierbüchse, Savage Mark II, Kal. .22LR. LL 550mm, TL 1010mm, Zylinderverschluss, kannelierter Lauf mit Mündungsgewinde, rechtsseitige Sicherung, zusätzliche automatische Abzugszüngelsicherung ähnlich Glock. Metallteile brüniert, Weaverschiene mit ZF Norinco ZJ, 3-9x, Abs 4, schwarzer Kunststoffschäft mit Riemenbügelösen. #2667528
 STR Zustand neuwertig

56521 CHF 330.- 277257
Repetierbüchse, Marlin Mod. 917V, Kal. .17HMR. LL 560mm, TL 1040mm, Zylinderverschluss, System brüniert. Schwerer Rundlauf. ZF Hawke 9-3x40, Klemmmontage. Gebeizte, glatte Hartholzschaftung. Zubehör: Reservemagazin. #91619250
 STR Zustand neuwertig



56522 CHF 460.- 277265
Selbstladebüchse, SIG522, SIG-SAUER USA, Kal. .22LR. LL 450mm, TL 630/850mm, aus Kunststoff und Leichtmetall hergestellte KK-Büchse. ZF Focus mit beleuchteter Strichplatte, Schnellmontage. Vorderschaft mit drei Montageschienen, Kolben ausziehbar, Trommelmagazin. Zubehör: 5 Stangenmagazine. #XA009716WES
 Zustand neuwertig



56523 CHF 460.- 277252
Repetiergewehr, Ruger Precision Rimfire, Kal. .22LR. LL 460mm, TL 980(890)mm, matt brüniertes Matchlauf mit Mündungsgewinde, Zylinderverschluss, seitliche Flügelsicherung und Abzugszüngelsicherung. Picatinny-Schiene mit Rotpunkt-Zielgerät Geco R20-2.0 Moa. Achtkantiges Mantelrohr mit Längsschlitzen, Kunststoffschäft, Länge und Backe universell verstellbar. Doppelmagazin BX-25 mit insgesamt 2x25=50 Schuss Kapazität. #840-08972
 STR Zustand neuwertig

Ordonnanz Ägypten

56524 CHF 400.- 237007
Sturmgewehr, AKM-47, Helwan, Kal. 7.62x39. LL 420mm, TL 880mm, Gasdrucklader mit Drehwarzenverriegelung, Gehäuse aus gepresstem Stahlblech. Leitkurvenvisier, einstellbar bis 1000m. Pistolengriff aus braunem Kunststoff, Vorderschaft und Kolben aus Schichtholz. #2495 SON Zustand 2

Ordonnanz Belgien

56525 CHF 80.- 277846
Bajonett M1924, Belgien. KL 382mm, TL 515mm, Klinge einseitig geschliffen, beidseitiger Hohlchliff, Karpfenzungenspitze, volle Wurzel. Eiserne Parierstange und Knauf, Holzgriffschalen mit zwei Schrauben befestigt. Stählerne, schwarz lackierte Scheide. #16508 Zustand 2



56526 CHF 8500.- 277968
Maschinengewehr, FN MAG, Kal. .308. LL 630mm, TL 1260mm, Gasdrucklader mit Stützriegel. Gehäuse aus Stanzteilen zusammengeietet. Gurtzuführung, Leitkurvenvisier, Holzkolben, Griffschalen aus schwarzem Kunststoff. Zweibeinstütze aus gepresstem Stahlblech, aufklappbarer Traggriff. Mündungsbremse längsgeschlitzt. Ende der 50er Jahre wurde diese Waffe entwickelt und bis 1983 bereits an über 75 Staaten geliefert. Zubehör: Wechsellauf #185-2. #185 SON Zustand 1

Ordonnanz Bolivien



56527 CHF 2200.- 277734
Sturmgewehr, SIG/Manurhin SG540 Vollautomat, Kal. .223. LL 460mm inkl. Mündungsbremse, TL 950mm, Gasdrucklader mit Drehwarzenverriegelung. Sicherungs-/ bzw. Feuerwahlhebel linksseitig im Abzugsgehäuse. Metallteile grau phosphatiert, starrer Schaft, Vorderschaft und Pistolengriff aus grünem Kunststoff. Dioptertrommel mit vier Stellungen, Blockkorn mit Kornbacken, grüner Webriemen. Zubehör: Bajonett. #104330 SON Zustand 1

Ordonnanz Chile

56528 CHF 150.- 277638
Kavalleriesäbel, Chile, Anfang 20. Jh.. KL 850mm, TL 1020mm, gekrümmte Klinge mit beidseitiger Hohlbahn, flacher Rücken beschriftet „Manufacture d'armes de Chatellerault J.H.“. Im Klingengansatz das chilenische Wappen. Asymmetrischer, durchbrochener Eisenkorb, Griffing, halbe Griffkappe, schwarzer Kunststoffgriff mit Rillen und Fingermulde. Korb aussen mit diversen Stempelungen. Eiserne Scheide mit Ringband und Ring. #184 Zustand 1



56529 CHF 330.- 272540
Pistole, Steyr 1912, Mod. 1911, Kal. 9mm Steyr. LL 128mm, TL 215mm, brünierte Ganzstahlwaffe mit SA-Abzug. Durch die Waffenfabrik Steyr gefertigte Waffe mit Drehlauferverriegelung. Starre Visierung, Bedienelemente poliert. Linksseitig auf dem Schlitten chilenisches Staatswappen, rechts „Ejercito de Chile“. Holzgriffschalen mit Fischhaut. #4924D WES Zustand 1

Ordonnanz China



56530 CHF 170.- 272628
Pistole, Norinco Type 54 (Tokarev TT33), Kal. 7.62mm. LL 115mm, TL 195mm, brünierte Ganzstahlwaffe mit SA-Abzug. U-Kimme seitlich eingeschlaft. Schwarze Kunststoffgriffschalen mit Längsrillen und Stern in der Mitte. #20018446 WES Zustand 1

56531 CHF 200.- 277733
Selbstladebüchse, Type 56 SKS, Kal. 7.62x39. LL 520mm, TL 1020mm, chinesische Lizenzfertigung der Simonov SKS-45. Gasdrucklader mit Blockverschluss, integriertes Magazin für 10 Patronen. System brüniert, nach unten umklappbares Stichbajonett. Leitkurvenvisier, einstellbar bis 1000m, geölte Hartholzschaftung. Eiserne Kolbenkappe mit Fach für Putzzeug. #29004831 WES Zustand 1

Deutsches Kaiserreich

56532 CHF 280.- 269210
Yatagan, deutsch, Versuch um 1865. KL 575mm, geschweifte Yataganklinge mit beidseitigem Hohlchliff. Wurzel gestempelt mit dem Logo der Weyersberg Kirschbaum & Co in Solingen. Griffgefäß aus Messing mit 15 Rillen, doppelt vernietet. Eiserne kurze Parierstange mit Aufpflanz-Öse. Stahlscheide. Anm.: Bei diesem Yatagan handelt es sich um ein Versuchsbajonett. #158 Zustand 2

Deutschland Drittes Reich



56533 CHF 1100.- 277590
Reichsrevolver lang, M 1879, Konsortium „S&S, V.C. S., C. G. H, Suhl“, Kal. 10.6mm. LL 182mm, TL 340mm, brünierte Ganzstahlwaffe mit altersbedingter Patina, SA-Abzug. V-Kimme im Rahmen, Dachkorn. Linksseitig am Rahmen Stempel der Herstellerfirmen im Oval, Jahrgang 1881, glatte Nussholzgriffschalen, Fangschnurring. Knauf gemarkt mit Truppeneinteilung: „22.D.5.151.“ #2236 WES Zustand 2



56534 CHF 360.- 277748
Pistole, Parabellum, Mod. 08, Erfurt 1916, Kal. 9mmP. LL 100mm, TL 220mm, streichbrünierte Ganzstahlwaffe mit SA-Abzug, Bedienelemente gelb angelassen, V-Kimme, Dachkorn. Holzgriffschalen mit Fischhautverschnitt. Nummerngleich ausser Magazin. #3046d WES Zustand 1



56535 CHF 850.- 277386
Pistole 08 DWM 1914, Kal.9mmPara. Nummerngleiche Waffe mit fast vollständig erhaltener Originalbrüniierung, spiegelblanker Lauf, Kleinteile gelb angelassen, berieben. Magazin mit vernickeltem Körper und Holzboden. #9580b WES Zustand 1

56536 CHF 100.- 278360
Notbajonett Demag zu G98, 1. WK. KL 246mm, TL 370mm, Klinge einseitig geschliffen und spitz zulaufend. Eiserne Parierstange und gepresster lackierter Eisengriff. Brünierte Stahlscheide. #8298 SON Zustand 2



56537 CHF 1900.- 270721
Maschinenpistole Erma EMP, Mod. 34, Kal. 9mmLargo. LL 250mm, TL 890mm, tiefschwarz brüniertes Stahlgehäuse. Zuschiessendes System. Feuerwahlhebel rechts am Abzugsbügel. 2. Modell mit Verschluss-Sperre, Standvisier mit Klappe, Dachkorn seitlich eingeschlaft. Mantelrohr fehlt. Nussholzschacht mit hölzernem Griff am Vorderschaft. Magazinschacht seitlich links, ohne Magazin. #1806 SON Zustand 2



56538 CHF 460.- 278369
SA-Dolch, J.P. Sauer & Sohn, Suhl. KL 220mm, TL 345mm, spitz zulaufende, symmetrische Klinge, Devise „Alles für Deutschland“, Ätzgravur, vernickelte Parierstange. Holzgriff mit eingesetztem Adler und oben mit SA-Pastille. Blanke, teils fleckige Eisenscheide, Mund- und Ortblech aus Neusilber, Gehänge aus schwarzem Leder. Die Parierstange weist auf der Rückseite eine Gebietsgruppenstempelung auf; „BO“. #ohne SON Zustand 2



56539 CHF 3300.- 277050
Pistole, Walther P38, 3. Ausführung der 0-Serie, Kal. 9mmP. LL 125mm, TL 215mm, polierte, brünierte Ganzstahlwaffe mit DA-Abzug, links im Schlitten Abspann- resp. Sicherungshebel, Kimme und Korn seitlich eingeschlaucht, schwarze Kunststoffgriffschalen mit Fischhautmuster. Linksseitig am Schlitten Waltherschleife, Modellbezeichnung „P.38“ und die Waffennummer. Griffstück links mil. Abnahme Reichsadler über „359“. Auf der rechten Seite zwei Waffenamts-Abnahmestempel Reichsadler über der Zahl „359“ ,ein Beschusstempel. Magazin mit identischer Waffennummer. Laufunterseite mit britischem Beschuss. Zubehör: Schwarzes Armeefutteral ohne Stempelung. Anm.: Von dieser Vorserie- waffe wurden lediglich 2600 Stück hergestellt. Siehe Walther Buch von Manfred Kersten, Seite 119. #010190

WES Zustand 1

56540 CHF 950.- 257122
Maschinenpistole, MP 40, cnd, DEKO, Kal. 9mmP. LL 245mm, TL 835mm bzw. 600mm, Verschluss zuschiessend, Gehäuse aus gepresstem Stahl gefertigt, Stempelung cnd (Krupp-National-Registerierkassen GmbH, Werk Berlin), Standvisier mit zusätzlichem klappbarem Kimmenblatt für 200m, Balkenkorn mit Korntunnel. Lauf verstiftet. Abzuggehäuse und Griffschalen aus Bakelit. Skeletonschaft nach unten umklappbar. Waffe nicht nummerngleich, ohne Magazin. #9707

SON Zustand 2



56541 CHF 2200.- 270724
Maschinenpistole, MP 40, ayf43 (Erma, Erfurt), Kal. 9mmP. LL 260mm, TL 840mm, Verschluss zuschiessend, Gehäuse aus gepresstem Stahlblech gefertigt, Standvisier mit zusätzlichem klappbarem Kimmenblatt, Balkenkorn mit Korntunnel. Abzuggehäuse und Griffschalen aus Kunststoff. Skeletonschaft nach unten umklappbar. Hauptteile nummerngleich, Wehrmachtsabnahmestempel. #8080f

SON Zustand 1

56542 CHF 300.- 278116
Doppeltrommel-Magazin zu MG15. Für das meist in Flugzeugen der Luftwaffe verwendete MG15. Hersteller-Code awt (Württembergische Metallwarenfabrik AG, Geislingen). Brüniert mit Ledertrageriemen. Platz für 75 Schuss im Kaliber 8x57IS. #35809C FI 46300

ABK Zustand 2

56543 CHF 180.- 277297
Blindschiessapparat zu MP 40. L 40mm, brüniertes, randrierter Stahlzylinder von 25mm Durchmesser. Auf Stirnseite Abnahmestempelung WaA 615. #ohne

Zustand 1



56544 CHF 600.- 277111
Pistole, byf (Mauser) Mod. P08, 42, Kal. 9mmP. LL 100mm, TL 220mm, brünierte Ganzstahlwaffe mit SA-Abzug, Bedienelemente brüniert, V-Kimme, Dachkorn. Holzgriffschalen mit Fischhaut. Rechtsseitig am Gabelgehäuse Beschuss und mil.-Abnahme Adler über 135. Gefalztes Magazin mit Holzboden. Zubehör: Schwarzes Lederfutteral mit Überlappen. #3130i

WES Zustand 3



56545 CHF 460.- 277274
20-Schuss Magazin zu FG42, kAL. 8X57IS. Schwarz lackierter gepresster Stahlblechkörper, Boden mit Gleit-/Arretierfeder. Phosphatierter Zubringer mit Abnahmestempel.

ABK/SON-Nachweis Zustand 1



56546 CHF 850.- 276648
Pistole, Kriegsmarine Mauser 1934 resp. norwegische Beutewaffe, Kal. 7.65mmBr. LL 88mm, TL 160mm, hochglanzpolierte und brünierte Ganzstahlwaffe mit SA-Abzug. Lauf innen blank. Auf der linken Seite des Griffstücks ist der Abnahmestempel der deutschen Kriegsmarine angebracht. Hinter der Kimme befindet sich der deutsche Beschuss Adler über „N“. Verschluss oben links mit angefräster Fläche, beschriftet „Politi“, norwegischem Wappen und Inventar- nummer 4133. Lackierte Nussholzgriffschalen mit Fischhautverschnitt. Zubehör: Schwarzes Behördenfutteral und Reservemagazin. #613579

WES Zustand 1

56547 CHF 850.- 277110
Pistole, Walther P38, byf 44 (Mauser), Kal. 9mmP. LL 125mm, TL 215mm, überbrünierte Ganzstahlwaffe mit DA-Abzug, links im Schlitten Abspann- resp. Sicherungshebel, Kimme und Korn seitlich eingeschlaucht, dunkelbraune Kunststoffgriffschalen mit Querrillen. Linksseitig am Schlitten befindet sich der Herstellercode „byf 44“ für Mauserwerke Oberndorf a.N. und WaA 135, rechts am Abzugsbügel deutscher Nachkriegsbeschuss. Zubehör: Schwarzes Gurtragholster „Brian C. Foster“, Reservemagazin. #9587x WES Zustand 1



Ordonnanz Deutschland



56548 CHF 950.- 272124
Pistole, SIG P 210-4, Bundesgrenzschutz, Kal. 9mmP. LL 120mm, TL 210mm, sandgestrahlte, brünierte Ganzstahlwaffe mit SA-Abzug. Kimme und Korn seitlich eingeschlaucht, Ladeanzeiger, schwarze Syntogengriffschalen ohne Fangschnurbügel. Der deutsche Bundesgrenzschutz bezog anfangs der 50er Jahre 5000 Pistolen von SIG. Graue Schachtel, Reservemagazin. #D0799 WES Zustand 2



56549 CHF 280.- 277241
Repetierbüchse, FN-Heym, Zollkarabiner Mod. 1952, System Mauser Mod. 98, Kal. 8x57IS. LL 530mm, TL 1080mm, Zylinderverschluss mit gebogenem Kammerstengel, System brüniert, Standvisier mit zwei zusätzlichen Klappkimmern, Dachkorn. Waffe weist belgischen Beschuss auf. Gebeizte Buchenholzschäftung, Pachmayr-Gummikolbenkappe. Die Firma Heym fertige nach dem 2. Weltkrieg aus FN-98er Systemen diese Zollkarabiner. Auf der Verschlusshülse wurde die Behördensignatur abgeschliffen. #858 STR Zustand 2

56550 CHF 1100.- 277801
Pistole, SIG P 210-4, Bundesgrenzschutz, Kal. 9mmP. LL 120mm, TL 215mm, sandgestrahlte, brünierte Ganzstahlwaffe mit SA-Abzug. Kimme und Korn seitlich eingeschlaucht, Ladeanzeige, Schwarze Syntogengriffschalen ohne Fangschnurbügel. Der deutsche Bundesgrenzschutz bezog anfangs der 50er Jahre 5000 Pistolen von SIG. #D4166 WES Zustand 1

56551 CHF 1100.- 278435
Pistole, SIG P 210-4, Bundesgrenzschutz, Kal. 9mmP. LL 120mm, TL 210mm, sandgestrahlte, brünierte Ganzstahlwaffe mit SA-Abzug. Kimme und Korn seitlich eingeschlaucht, Ladestandsanzeige, schwarze Kunststoff-Griffschalen mit Fischhautmuster, ohne Fangschnurbügel. Zubehör: Schwarzes Behördenfutteral. Anm.: Der deutsche Bundesgrenzschutz bezog anfangs der 50er Jahre 5000 Pistolen von SIG. #D3374 WES Zustand 2

56552 CHF 400.- 277391
Pistole, Walther P38, Kal. .22LR. Schwarz eloxiertes Leichtmetallgriffstück, Verschluss und Lauf matt brüniert. DA-Abzug, Korn und Kimme seitlich eingeschlaucht. Rechtsseitig auf Verschluss und Griffstück Abnahmestempel des „BMI“ (Bundesministerium des Innern). Schwarze Kunststoffgriffschalen mit Fischhautmuster. Braune Walther Schachtel, Reservemagazin, Nussholzgriffschalen. #3341 WES Zustand 1

56553 CHF 1200.- 276595
Pistole, SIG P 210-4, Bundesgrenzschutz, Kal. 9mmP. LL 120mm, TL 210mm, sandgestrahlte, brünierte Ganzstahlwaffe mit SA-Abzug. Kimme und Korn seitlich eingeschlaucht, Ladeanzeiger, schwarze Syntogengriffschalen ohne Fangschnurbügel. Der deutsche Bundesgrenzschutz bezog anfangs der 50er Jahre 5000 Pistolen von SIG. Zubehör: Kartonschachtel, Reservemagazin und Trefferbild von 1973. #D0613 WES Zustand 2



56554 CHF 650.- 272310
Pistole, Walther P1, BMI, Kal. 9mmP. LL 125mm, TL 215mm, schwarz eloxiertes Leichtmetallgriffstück, DA-Abzug, Sicherungs- resp. Abspannhebel links im Schlitten. Kimme und Korn seitlich eingeschlaucht. Rechts am Schlitten und Griffstück sind die BMI Abnahmestempel eingeschlagen. Schwarze Kunststoffgriffschalen. Zubehör: Schwarzes Behördenfutteral, Reservemagazin. Nummerngleiches KK-System, 2 Magazine, Bedienungsanleitung, Holzkästchen. #354850 WES (2x) Zustand 1

56555 CHF 90.- 278423
Magazintasche zu vz-26 Maschinenpistole, Tschechoslowakei, mit 5 Magazinen. 30-Schuss-Magazine sowie Putzstab phosphatiert, mit Abnahmestempel der Tschechoslowakischen Armee. Tasche aus grünem Textil mit braunem Leder gefertigt, gestempelt 1989. ABK Nachweis Zustand 1

Ordonnanz DDR



56556 CHF 80.- 273292
Leuchtpistole, DDR, Hersteller Ernst Thälmann-Werke-Suhl, LP1 „1001“, Kal. 4. LL 165mm, TL 260mm, schwarz eloxiertes Duraluminium, Kipplauf mit Laufhakenverriegelung. DDR Beschuss, aussenliegender Hammer, Sicherungsflügel links am Gehäuse. Bedienteile und Schrauben aus Stahl, braune Bakelitgriffschalen mit Fischhautmuster, Ring für Fangschnur. #18894
 WES Zustand 1



56557 CHF 1200.- 266878
Sturmgewehr, KK-MPi-69, DDR, Kal. .22LR. LL 430mm, TL 870mm, Gehäuse aus gepresstem Stahlblech, brüniert. Feder/Masseverschluss, Leitkurvenvisier, einstellbar bis 100m, Blockkorn mit Backen. Kolben, Pistolengriff und Vorderschaft aus braunem Kunststoff. Zubehör: Magazintasche mit 3 Reservemagazine und Bordwerkzeug. Zusätzliche 3 Magazinen. Diese der AK47 nachempfundene Waffe wurde in der DDR zu Ausbildungszwecken/Jungschützen verwendet. #459510
 SON Zustand 1

Ordonnanz Dänemark



56558 CHF 430.- 277807
Einzelladerbüchse, Remington Rolling Block 1867, Kal. 11.7x42R dänisch. LL 900mm, TL 1280mm, blankes resp. fleckiges Verschlussgehäuse. Rundlauf mit Rostnarben, Leiterrisier, Dachkorn. Auf der Verlängerung des Verschlussgehäuses Firmensignatur und Patentangaben. Glatte Nussholzschäftung, eiserne Kolbenkappe. Schiene für Bajonett rechts am Lauf. Eiserner Putzstock. Kolben rechtseitig mit drei ovalen, gravierten Schützenfest-Plaketten von 1891, 95 und 97 versehen. #36335
 ANT Zustand 2

Ordonnanz Frankreich



56559 CHF 430.- 277577
Steinschlosspistole, Ord. 1817 (franz. An9), Kal. 17.6mm. LL 200mm, TL 355mm, Rundlauf, Wurzel oktagon. Flache angefaste Schlossplatte signiert „M'af. Imp. de Charleville“, Messingpfanne, herzförmig durchbrochener Hahn. Messinggarnitur, eiserner Ladestock. Laufwurzel mit unleserlicher Stempelung. Geölte Nussholzschäftung. #ohne ANT Zustand 3



56560 CHF 100.- 277643
Konvolut von zwei Säbel. 1. Französischer Säbel, KL 620mm, TL 750mm, gekrümmte Klinge mit beidseitigem Hohlschliff. Klinge mit Inschrift „Vive le Roi“, div. Symbole wie Adler, Krone, Fahnen etc., gegossener Messinggriff, Griffbügel mündet in die Parierstange. Geschwärzte Lederscheide mit Messinggarnitur. 2. Englischer Säbel, ev. Marine. KL 690mm, TL 820mm, gerade Klinge mit beidseitigem Hohlschliff, volle Wurzel, flacher Rücken. Klinge gestempelt Krone über 3, Rücken „Dawes Arms“. Holzgriff, Griffbügel in Stichblatt mündend. Eiserne Scheide mit zwei Ringbändern. #ohne ANT Zustand 2



56561 CHF 300.- 278552
Steinschlosspistole, Kavallerie, AN XIII, Kal. 17.6mm. Schloss mit Herzahn, Messingpfanne, Herstellerangaben auf der Schlossplatte nicht lesbar. Nussbaumschaft, unten und rechts diverse Reparaturstellen, Messinggarnitur. Eisenteile fleckig. Schaft aufgerüstet, Ladestock ergänzt. #ohne ANT Zustand 2

56562 CHF 600.- 277576
Steinschlosspistole, Ord. 1817 (franz. An9), Kal. 17.6mm. LL 200mm, Rundlauf, Wurzel oktagon. Flache angefaste Schlossplatte, hinten abgerundet. Messingpfanne, herzförmig durchbrochener Hahn. Messinggarnitur, eiserner Ladestock. Geölte Nussholzschäftung. #134 ANT Zustand 2

56563 CHF 40.- 278352
Offizierssäbel, französisch um 1820. KL 810mm, TL 950mm, einseitig geschliffene, gekrümmte Klinge, beidseitiger Hohl-schliff, flacher Rücken. Zweiteiliges Messinggefäß, Griffbügel in Parierstange mündend, Nietknauf, Holzgriff. #ohne
 ANT Zustand 3

56564 CHF 280.- 277579
Perkussionspistole, franz. Ord. 1822bis, Kal. 17.6mm. LL 200mm, TL 350mm. Schlossplatte signiert mit „Mre Rle de Charleville“. Die Schwanzschraube ist beschriftet mit „22bis“. Laufwurzel Cal. 17.6 und div. verwischte Marken. Die Metallteile sind blank, Messinggarnitur. Nussholzschäftung mit div. Gebrauchsspuren, eiserner Ladestock mit Messingdöpper. #360
 ANT Zustand 2



56565 CHF 330.- 277580
Perkussionspistole, französisch, Mod. 1822 Tbis, Kal. 17.6mm. Schlossplatte sig. „Mre Impale de Mutzig“, LL 200mm, TL 350mm. Aufgerüsteter Nussholzschaft, Messinggarnitur. Laufwurzel linksseitig gestempelt mit der Kaliberbezeichnung und Waffennummer. Eiserner Ladestock. #6468
 ANT Zustand 2

56566 CHF 180.- 278551
Perkussionspistole, Kavallerie Mod.1822bis, Kal. 17.6mm. Lauflänge 200mm, Totallänge 350mm. Umgeändert von Steinschloss auf Perkussion, Schlossplatte signiert: „Manuf d Roy Chatelerault“. Die Schwanzschraube ist beschriftet mit „M. le 1822bis“, Laufwurzel mit „Cal.17.6“. Die Metallteile sind blank, flugrostig, Messinggarnitur. Nussholzschäftung, auf der linken Seite des Schaftes diverse, teils kassierte Nummern. Ladestock fehlt. Ungereinigter Dachbodenfund. #7779
 ANT Zustand 2



56567 CHF 2400.- 277509
Wallbüchse, Charleville 1831, Kal. 22.6mm. LL 1190mm, TL 1690mm, schwerer gezogener Rundlauf, 12 Züge, Hinterladerperkussionsbüchse mit Keilverschluss und Ladestück. Standvisier mit zusätzlichem Kimmenblatt, seitlich eingeschlaufte Korn. Flache Schlossplatte signiert „Mre. Rle. de Charleville“. Unten am Lauf befindet sich ein angelenkter Pivottzapfen. Nussholzkolben mit eiserner Kolbenkappe. Kreisrunder Stempel mit Jg. 1834. #82 ANT Zustand 1

56568 CHF 200.- 277583
Perkussionspistole, Frankreich, Mod. 1822 Tbis, Kal. 17.6mm. LL 200mm, TL 350mm, Rundlauf, Wurzel oktagonale, aufgelötetes Korn. Schlossplatte sig. „Mre Impale de St.Etienne“. Glatter Nussholzschaft bestempelt „St.ETIENNE“, Eisenteile blank, Messinggarnituren. An der Laufwurzel linksseitig die Waffennummer. #1857 ANT Zustand 2

56569 CHF 950.- 277523
Zündnadelgewehr, Chassepot 1866, Kal. 11mm. LL 780mm, TL 1310, Zylinderverschluss, Kautschukdichtung, Leitkurvenvisier, Dachkorn. Metallteile blank poliert. Nussholzschäftung, eiserne Garnitur, Bajonethalterung rechts am Lauf. Verschluss nicht nummerngleich. Zubehör: Jatagan #3291 mit Stahlscheide. #J70983 ANT Zustand 1

56570 CHF 460.- 277570
Revolver, St. Etienne Mod. 1873, hergestellt 1884, Kal. 11mm. LL 115mm, TL 240mm, blanke Ganzstahlwaffe, 6-schüssig mit DA-Abzug, ungeflutete Trommel. Eingeschraubter Rundlauf, hintere Hälfte oktagonale. Kimme in der Rahmenbrücke integriert, Perlkorn auf dem Lauf aufgelötet. Bedienelemente gelb angelassen. Nussholzgriffschalen mit Fischhautverschnitt, Fangschnurring am Knauf. #J21214 WES Zustand 1



56571 CHF 700.- 277610
Kürass M1825/54 mit Helm M1874, französischer Dragoner. Helm M1874: Stahlglocke mit Messingbeschlägen, lederunterlegte Messingschuppenketten, schwarze Rosshaarraupe. Augenschirm innen grün lackiert, ledernes Helmfutter noch vorhanden. Zwei rote Pompons rechts am Helm befestigt. Kürass 1824/54: Brust aus Gusstahl, Innenseite graviert: „M. re „Impale de Chat „t - Aout 1859. 3eme“ Taille lere“ Largeur No. „ 1019. Umlaufende Futternieten aus Messing. Innenfutter fehlt. Schulterriemen mit Messingschuppen sowie vernieteter Bauchriemen aus Leder. Brust- und Rückenplatte rechtsseitig gestempelt „222' resp. „1505“. Zustand 2



56572 CHF 60.- 278219
Bajonett zum französischen Fusil Gras. KL 525mm, TL 642mm, Stechrückenklinge mit beidseitigem partiellem Hohlschliff, geschwungene Parierstange, vernietete Holzgriffschalen, Messingknäuf. Klingenträger graviert: „Mre. d'Armes de St. Etienne M. 1877“. Mit Klarlack überlackiert. #30431 Zustand 2



56573 CHF 1800.- 278159
Instruktionsgewehr, Fusil Chassepot-Gras, Cavalerie d'Afrique, 1866/74, Kal. 24GA. Rundlauf mit achtkantiger Wurzel, Leitervisier bis 1600m, kantiges Verschlussgehäuse mit linksseitiger Gravur: „del Etat, Commission d'armement, Commerce 1870-1871, Modele 1866-74“. Eiserne Garnituren, Nussholzschaft mit Verstärkung im Kolbenhals, Kolbenkappe gestempelt „7“ (7e chasseur à cheval). Anm: sehr seltene Ausführung, es wurden nur 1200 Gewehre „pour la cavalerie d'Afrique“ hergestellt, und eine unbekannte kleine Anzahl Instruktionsgewehre, erkennbar am Präfix „X“ vor der Waffennummer. Man verwendete dabei Verschlusssteile, welche nicht in der Toleranz lagen, erkennbar an der Stempelung „R“ (Rebut = Ausschuss) und nicht mehr brauchbare Verschlussgehäuse und Läufe. Die Läufe wurden aufgebohrt, damit manipuliert, aber keine scharfe Patrone zur Zündung gebracht werden konnte. Deshalb ist keine Abnahme oder Beschuss vorhanden. #X76776 STR Zustand 2



56574 CHF 200.- 277634
Offizierspallasch, französisch, ähnlich dem sächsischen Degen M 1862. KL 860mm, TL 1000mm, gerade, beidseitig geschliffene Klinge, zwei breite Hohlkehlen und eine schmale Mittelkehle, volle Wurzel. Marke Krone über „B“ im Oval. Vergoldetes Messinggefäss, asymmetrisches Stichblatt, Raum zwischen Stichblatt und Nebenbügel durchbrochen, Rankenwerk, Nietknäuf, Gerillter Holzgriff. Eiserne Scheide mit zwei Ringbändern mit Ringen. #ohne Zustand 2



56575 CHF 600.- 277878
Repetierbüchse, Lebel 1886/M93, St.Etienne, Kal. 8mmLebel. LL 800mm, TL 1300mm, Zylinderverschluss, Röhrenmagazin. Brüniertes System, Leitkurvenvisier, Blockkorn. Zweiteilige Nussholzschaftung. Beschriftung auf Laufhülse rechts „MA C1890“, Ledertragiemen. Zubehör: Stichbajonett mit Scheide, #13796. Schreiben des Vorbesitzers. Es wird erwähnt, dass das Gewehr von einem französischen Soldaten stamme, der 1941, Mai/Juni bei La Chaux de Fonds die Grenze überschritten habe. #21852 STR Zustand 2

56576 CHF 190.- 272556
Revolver, MASM 1892, Kal. 8mmLebel. LL 116mm, TL 240mm, brünierte Ganzstahlwaffe mit DA-Abzug, eingeschraubtem Lauf, Kimme in der Rahmenbrücke integriert, Perlkorn. Nach rechts ausschwenkbare, geflutete Trommel mit sechs Kammern. Bedienelemente blank resp. fleckig. Fangschnurring, Nussholzgriffschalen mit Fischhaut. #H75898 WES Zustand 2

56577 CHF 60.- 277593
Revolver, Orbea Cie, Eibar, Klon des S&W 1905 Hand Ejector, Kal. 8mmLebel. LL 110mm, TL 240mm, brünierte Ganzstahlwaffe, leicht berieben und rostnarbig, Bedienelemente buntgehärtet. Kimme in der Rahmenbrücke und Korn im Lauf integriert. 6-schüssige Trommel. Schwarze Kunststoffgriffschalen mit Fischhaut und Logo der Fa. Orbea. Anm.: für die französische Armee während des 1. Weltkrieg produziert. #D47537 WES Zustand 3



56578 CHF 140.- 270395
Repetierbüchse, Berthier Mle-M-16, Ets. Continsouza, Kal. 8mmLebel. LL 450mm, TL 950mm, Zylinderverschluss, System brüniert. Leitervisier, einstellbar bis 2000m, Nussholzschaftung, Vorderschaftoberteil aus Buchenholz. #E52672 STR Zustand 2



56579 CHF 150.- 277739
Repetierbüchse, Berthier 1907/15, St. Etienne, Kal. 8mmLebel. LL 810mm, TL 1310mm, Metallteile brüniert, Zylinderverschluss blank, nicht nummerngleich. Leitkurvenvisier, einstellbar bis 2000m. Nussholzschaftung mit altersbedingten Gebrauchsspuren und Reparaturstellen. Stichbajonett mit Messinggriff, No.78846, Stahlscheide. #96546 STR Zustand 2



56580 CHF 460.- 278305
Pistole, Mle. 1935 S M1, Petter, Kal. 7.65mm Long. LL 105mm, TL 188mm, geschlichtete und brünierte Ganzstahlwaffe mit SA-Abzug, aussenliegendem Hammer, Sicherungsflügel im Schlitten, Ladeanzeiger oben. Schwarze Kunststoffgriffschalen mit Fischhautmuster. Hergestellt in Châtellerauld. Zubehör: Braunes Lederholster, gestempelt: „Max Oswald Romainville“, ein Reservemagazin. #4559 WES Zustand 1

56581 CHF 360.- 278308
Pistole, Mle. 1935 S M1, Petter, Kal. 7.65mm Long. LL 105mm, TL 188mm, geschlichtete und brünierte Ganzstahlwaffe mit SA-Abzug, aussenliegendem Hammer, Sicherungsflügel im Schlitten, Ladeanzeiger oben. Schwarze Kunststoffgriffschalen mit Fischhautmuster. Hergestellt in Châtellerauld. Zubehör: Schwarzes Lederholster, zwei Reservemagazine. #9187 WES Zustand 1



56582 CHF 450.- 275459
Repetierbüchse, MAS 1936, Kal. 7.5x54mm. LL 580mm, TL 1030mm, Zylinderverschluss mit zwei Verriegelungswarzen, System brüniert, Diopter, einstellbar bis 1200m, Dachkorn mit Seitenbacken. Zweiteilige Nussholzschäftung. Zubehör: Stichbajonett unter dem Lauf im Vorderschaft eingesetzt. #G76885 STR Zustand 1

56583 CHF 80.- 277847
Bajonett zu SIG-Manurhin 530. KL 180mm, TL 280mm, symmetrische Klinge mit halbrundem Querschnitt, rohrförmiger Griff, grüner Kunststoffüberzug. Grüne Kunststoffscheide. #ohne SON Zustand 1

Mittagspause

Ordonnanz Grossbritannien



56584 CHF 430.- 277575
Steinschlosspistole, Tower, um 1800, Kal. 16mm. LL 227mm, TL 390mm, glatter Rundlauf, flache Schlossplatte hinten abgesetzt. Signiert „Tower“, Krone über „GR“. Eiserne Pulverpfanne, flacher durchbrochener Hahn. Nussholzschäftung, Messinggarnitur. Eiserner, am Lauf angelenkter Ladestock. Britischer Beschuss auf der Laufwurzel. #ohne ANT Zustand 2



56585 CHF 700.- 277573
Steinschlosspistole, Tower, um 1800, Kal. 16mm. LL 295mm, TL 495mm, glatter Rundlauf, flache Schlossplatte hinten abgesetzt. Signiert „Tower“, Krone über „GR“. Eiserne Pulverpfanne, flacher durchbrochener Hahn. Nussholzschäftung, Messinggarnitur. Hölzener, am Lauf angelenkter Ladestock. Britischer Beschuss auf der Laufwurzel. #ohne ANT Zustand 2

56586 CHF 180.- 277627
Offizierssäbel M 1822 für Infanterie . KL 825mm, TL 960mm, leicht gekrümmte Klinge mit beidseitigem Hohlschliff, runder Rücken, volle Wurzel. Durchbrochener asymmetrischer Spangenkorb, an der Aussenseite trägt er in einem Oval das verschnörkelte Monogramm „VR“ unter der Krone. Griff mit Reptilienhaut überzogen. Geschwärzte Lederscheide mit Scheidenmund und Stiefel aus Messing. #ohne ANT Zustand 2



56587 CHF 150.- 277630
Offizierssäbel M 1845 für Infanterie, England. KL 845mm, TL 990mm, leicht gekrümmte Klinge mit beidseitigem Hohlschliff, runder Rücken, volle Wurzel. Klinge mit Ätzgravur und Davidsstern, Herrscher Chiffre „VR“ unter Krone. Durchbrochener asymmetrischer Spangenkorb, an der Aussenseite trägt er in einem Oval das verschnörkelte Monogramm „VR“ unter der Krone. Griff mit braunem Leder überzogen und gedrillter Kupferdrahtwicklung. Stahlscheide mit zwei Ringbändern und Ringen. #ohne ANT Zustand 1



56588 CHF 300.- 277569
Perkussionspistole, Tower 1855, Kal. 13.5mm. LL 150mm, TL 285mm, glatter Rundlauf, Kimme in der Schwanzschraube integriert, Perlkorn. Flache Schlossplatte, signiert „1855 Tower“ und Krone über „VR“. Am Lauf angelenkter Ladestock, geölte Nussholzschäftung. Messinggarnitur, Fangschnurring. Laufwurzel und Schäftung mit div. Beschußstempeln, linksseitig „H. Hollioak“ und „T. Turner“. Seitlich links an der Schäftung stählerne Spange zum Tragen der Pistole am Gurt oder einer Schärpe. ANT Zustand 2



56589 CHF 400.- 257225
Blockbüchse, Martini Trainer, C.G. Bonehill of Birmingham, Kal. .22LR. LL 760mm, TL 1170mm, Verschlussgehäuse und Lauf blank resp. fleckig, Leitervisier, Blockkorn. Glatte geölte zweiteilige Nussholzschäftung, eiserne Garnitur, Vorderband mit Bajonethalterung. Signierung linke Gehäuseseite „Converted by C.G. Bonehill of Birmingham for the Society of Miniature Rifle Clubs“, rechte Seite „Enfield“, Ledertragiemen #386 STR Zustand 2

56590 CHF 360.- 277632
Kavalleriesäbel. KL 845mm, TL 960mm, stark gekrümmte Klinge mit beidseitigem Hohlschliff, flacher Rücken, volle Wurzel. Eisernes Gefäss, Griffbügel in Parierstange mündend, Griffücken mit Flügeln. Lederbezogener Griff mit gedrillter Drahtwicklung. Eiserner Scheide mit zwei Ringbändern mit Ringen. Scheide gestempelt „Johnston Sword Cutter Do, No. 8, Newcastle St.t, Strand“. #ohne ANT Zustand 2

56591 CHF 330.- 278307
Revolver, Webley Mk. III, Police, Kal. .38-200. LL 102mm, TL 240mm, brünierte Ganzstahlwaffe, DA-Abzug, Kipplaufsystem. 6-schüssig, starre Visierung, Holzgriffschalen mit Fischhautverschnitt. Laufunterseite graviert: „Black Powder only“. Beschußstempel gut lesbar. Zubehör: Braunes Lederholster. #33115 WES Zustand 1



56592 CHF 250.- 273623
Pistole, Webley 1911, Metropolitan Police, Kal. 7.65mm. LL 90mm, hochglanzbrünierte Ganzstahlwaffe, SA-Abzug. Brüniierung partiell berieben, Schlitten mit Standardfirmierung, zusätzlich „M.P.“ von Krone überhöht. Sogenannte „Autpol“-Visierung, Hammer, Abzug, Abzugbügel, Sicherungsflügel und Auszieher blank poliert. Dunkelbraune Hartgummigriffschalen mit Fischhautmuster. #68766
 WES Zustand 1



56593 CHF 3600.- 219898
Doppelflinte, Holland & Holland, No 3 Boxlock Aero Gun. Kal. 12/70. LL 765mm, TL 1190mm, Voll-Vollchoke, Ejektoren, flache, geriffelte Schiene, ehemals war eine Visierung montiert. Laufwurzel signiert: „Holland & Holland 98 New Bond Street London“ und „Patent Duplex Choke“. Doppelte Laufhaken und Purdey-Nase, blanke Bascule ohne Verzierungen, stark nach links gekröpfter Toplever, automatische Sicherung. Englischer Schaft aus Nussholz, Fischhaut an Vorderschaft und Kolbenhals. H&H Balloon Rifle, im Jahr 1915 ca 100 Stück gefertigt durch Webley & Scott für Holland & Holland. Die W&S Montagenummer ist 29542 (gelieferte Nummern zwischen 28878 und 29556). Im ersten Weltkrieg vom Royal Naval Air Service zur Ballon- oder Zeppelin-Abwehr verwendet, es gab dazu eine spezielle Patrone mit zusammengeschnürten Schrotten, Patent Holland & Mansfield, 23196 vom 27. November 1914. #91834
 STR Zustand 2



56594 CHF 380.- 272562
Revolver, S&W 1915 MK II, Hand Ejector Second Model, Kal. .455. LL 165mm, TL 295mm, brünierte Ganzstahlwaffe, DA-Abzug, Visierung in der Rahmenbrücke integriert, rundes Korn. Abzug und Hammer buntgehärtet. Trommel mit 6 Kammern. Britische Abnahmestempel. Nussholzgriffschalen mit eingesetzten Firmenmedaillons und Fischhautmuster, Fangschnurbügel. Ledernes, geschwärztes Revolverfutteral. #16243
 WES Zustand 2



56595 CHF 430.- 278300
Revolver, Webley MK VI, Kal. .455. LL 152mm, TL 295mm, brünierte Ganzstahlwaffe mit DA-Abzug, Kipplaufsystem sechsschüssig. Kimmenblatt im Verschlusshebel eingesetzt, Blockkorn in der Laufschiene festgeschraubt, dunkelbraune Hartgummigriffschalen mit Fischhautmuster, Fangschnurring am Griffende. Militärische Abnahme- und Besuchsstempel. Hergestellt 1916. #243496 WES Zustand 2



56596 CHF 140.- 278448
Conversion Unit, Parker-Hale, für Webley MK VI, Kal. .22LR. Brüniertes Einstecklauf mit Messing-Mündungsmutter und Brücke mit Visierlinienerhöhung, britischer Besuss. Brünierte Trommel mit exzentrisch gebohrten Patronenlagern, um die Randfeuerpatronen mit dem normalen Zündstift abfeuern zu können. #4 WES Zustand 1

56597 CHF 400.- 277813
Revolver, Webley MK VI, 1917, Kal. .455. LL 152mm, TL 285mm, brünierte Ganzstahlwaffe mit DA-Abzug, Kipplaufsystem. Kimme im Verschlusshebel integriert, Korn in der Laufschiene eingesetzt. Schwarze Hartgummigriffschalen mit Fischhautmuster, Fangschnurring am Griffende. Zubehör: Braunes Lederfutteral mit Überlappen und Gurtsche. #327243 WES Zustand 2

56598 CHF 550.- 269238
Revolver, S&W 1917 MK.II, Hand Ejector Second Model, Kal. .455. LL 6 1/2", Brünierte Ganzstahlwaffe berieben, DA-Abzug, starre Visierung, rundes Korn. Abzug und Hammer buntgehärtet. Britische Abnahmestempel. Nussholzgriffschalen mit Firmenlogo und Fischhautverschnitt. #40438 WES Zustand 2



56599 CHF 360.- 278319
Revolver, Einfield No.2 MK VI, 1926, Kal. .455. LL 152mm (6"), TL 285mm, brünierte Ganzstahlwaffe mit DA-Abzug, Kipplaufsystem. Alle Stempel und Herstellergravuren sehr gut erhalten. Dunkelbraune Hartgummigriffschalen mit Fischhautmuster, gestempelt „M“, Fangschnurring am Griffende. Zubehör: Braunes Lederholster. #A6471 WES Zustand 1

56600 CHF 180.- 276674
Revolver, Enfield No.2 Mk 1, Royal Airforce, Kal. .38-200. LL 126mm, TL 255mm, brünierte Kipplaufwaffe mit diagonal gerillten Kunststoff-Griffschalen und Fangriemenbügel. 1936 gefertigt, auf der rechten Griffstückseite gestempelt: R.A.F Beschusstempel allesamt gut erhalten. #E323 WES Zustand 1



56601 CHF 200.- 278114
Trommelmagazin zu Vickers K Gun. Für das auch als Vickers GO (Gas Operated) bekannte Maschinengewehr der Britischen Streitkräfte. Platz für bis zu 100 Schuss im Kaliber .303 british. Phosphatiert, Beschriftung auf der Oberseite gibt die Aufzieh-Richtung an. Mit Trageriemen aus Stoff. ABK Nachweis Zustand 1



56602 CHF 750.- 275017
Maschinenpistole, Sten MkII, B&T, Kal. 9mmPara. LL 195mm, TL 315mm, System zuschiessend, Feder-Masseverschluss. Festes Ringvisier und aufgeschweisstes Korn, schwenkbarer Magazinschaft, eiserne Skelettschulterstütze. Stempelung nur noch schwach erhalten, wahrscheinlich arsenalüberholt, grau-grünliche Metallbeschichtung. #F096904 SON Zustand 2

56603 CHF 700.- 275012
Maschinenpistole, Sten MkII, , Kal. 9mmPara. LL 195mm, TL 315mm, System zuschiessend, Feder-Masseverschluss. Festes Ringvisier und aufgeschweisstes Korn, schwenkbarer Magazinschaft, eiserne Skelettschulterstütze. Stempelung nur noch schwach erhalten, wahrscheinlich arsenalüberholt, grau-grünliche Metallbeschichtung. Ladehebel nicht original. #FH85160S106 SON Zustand 2

56604 CHF 90.- 278231
Sammlermunition, .303 british Gurt. Kal. .303 british, 59 Patronen im Zerfallgurt, 1943 hergestellt. Zustand 2 (Achtung: Munition kann nicht exportiert werden.)

56605 CHF 140.- 278002
Revolver, Enfield No.2, Mark I, Kal. .38-200.** LL 127mm, TL 250mm, Ganzstahlwaffe mit DAO-Abzug und Syncoritebeschichtung. Kipplaufrevolver, Kimme im Verschlusshebel, Balkenkorn. Schwarze Kunststoffgriffschalen mit feinen Rillen. Der Armeearbeitstempel befindet sich auf dem Laufrücken mit der Zahl „44“. Linksseitig am hinteren Teil des Laufes britischer Beschuss und Stempelung „Noris“ (Händler nach Ausmusterung). #2271 WES Zustand 2

56606 CHF 180.- 278004
Revolver, Webley Mark „IV“, Kal. .38-200. LL 127mm, TL 250mm, brünierte Ganzstahlwaffe mit DA-Abzug, Kipplaufsystem. Kimme im Verschlusshebel integriert, Blockkorn. Englischer Zivil-Beschuss. Schwarze Hartgummigriffschalen mit Fischhautmuster und Firmenlogo, am Griffende Fangschnurring. Rahmen linksseitig gestempelt „War finish“, Rahmenbrücke „Orion“, Händler welche die Waffe nach der Ausserdienststellung übernommen hat. Rechte Rahmenseite mit militärischer Abnahme. #96683 WES Zustand 1

56607 CHF 150.- 278302
Revolver, Enfield No.2, MK I, hergestellt 1953, Kal. .38-200. LL 127mm (5"), TL 255mm, phosphatierte Syncorit-beschichtete Ganzstahlwaffe mit DA-Abzug, Kipplaufsystem. Kunststoff-Griffschalen mit Diagonalrillen und beidseitigen Dau-menauflagen, Fangschnurring. #P5361 WES Zustand 1

Ordonnanz Persien



56608 CHF 3600.- 277118
Pistole, „lange Pistole 08“ Persien, Artilleriemodell. Kal. 9mmP. LL 200mm, TL 315mm, brünierte Ganzstahlwaffe. Durch die Fa. Mauser wurden in den dreissiger Jahren insgesamt 4000 Parabellum-Pistolen nach Persien geliefert, davon 3000 mit 10cm-Lauf in 08-Ausführung und 1000 als lange Pistole 08. Alle Waffen wurden in Farsi durchnummeriert. Das Gabelgehäuse ist mit dem persischen Staatswappen markiert, die Firmeninschrift von Mauser in Farsi, sowie das Baujahr 1314 nach dem islamischen Mondkalender (was dem Jahr 1935 entspricht). Die Visierung ist von 100-800m verstellbar. Die Waffe präsentiert sich in sehr schönem Zustand, Brüniierung mit einigen kleinen Abriebspuren, nummerngleich bis auf das Magazin und das Anschlagbrett, dessen Kupplungsleise brüniert ist mit gelb angelassenem Arretierungshebel. Zubehör: Lederholster mit Werkzeug, Koppel für Anschlagbrett, Riemen und Magazintasche mit Platz für 2 Magazine. #3297 (in Farsi) WES Zustand 1

Ordonnanz Israel



56609 CHF 1800.- 270228
Maschinengewehr, ZB 53, Kal. 8x57JS. LL 740mm, TL 1100mm, zuschiesender Gasdrucklader, brüniertes Stahlgehäuse, Leitervisier mit Seitenkorrektur einstellbar bis 2500 Meter, schwerer Lauf mit Kühlrippen. Lauf und System nicht nummerngleich. Zubehör: Dreibeinlafette, Munitionskiste mit Patronengurt. #2522/2087 SON Zustand 2



56610 CHF 750.- 274110
Sturmgewehr, IMI, AR Galil, Kal. 223Rem. LL 490mm, TL 990mm/745mm, Gasdrucklader mit Drehwarzenverschluss, Feuerscheindämpfer. Gefrästes Stahlgehäuse, seitlich einklappbarer Skeletonschaft. Klappdiopter mit zwei Stellungen. Vorderschaft und Pistolengriff aus schwarzem Kunststoff. #1505788 ABK Zustand 1

Ordonnanz Italien

56611 CHF 80.- 278422
Magazin zu 1910 Glisenti, Kal. 9mm Glisenti. Ein Magazin für die italienische Glisenti-Selbstladepestole aus der Zeit des 1. Weltkrieges. WES Nachweis Zustand 1



56612 CHF 180.- 272551
Revolver, Glisenti M. 1889, Kal. 10.35mm. LL 115mm, TL 240mm, brünierte Ganzstahlwaffe mit DA- Klappabzug. Links am Rahmen Herstellerfirmierung „Bernardelli Gardone, 1930“. Auf der rechten Rahmenseite Stempelung „CA“ im Oval und darüber die Waffennummer. Holzgriffschalen mit Fischhautmuster, Fangschnurring. #10205 WES Zustand 2

56613 CHF 360.- 274924
Repetierbüchse, Terni, Carcano Modello 91/38, Kal. 6.5x52mm Carcano. LL 540mm, TL 1020mm, blanker Zylinderverschluss mit zwei Verriegelungswarzen, brüniertes System. Standvisier mit V-Kimme, Dachkorn. Laufwurzel beschriftet: „Terni“ und „1940-XVIII“. Glatte Buchenholzschaftung, eiserne Kolbenkappe. Bajonethalterung für Aufsteckbajonett mit Klappmechanismus. #08664 STR Zustand 1

56614 CHF 220.- 256054
Repetierbüchse, FAT Carcano Modello 91/41, Kal. 6.5x52mm Carcano. LL 690mm, TL 1170mm, Quadrantvisier 300-1000m, brüniertes System/ Verschluss. Geölter, rauher Buchenholzschaft und Handschutz. Mit Putzstab. #A5375 STR Zustand 1



56615 CHF 700.- 272856
Maschinenpistole, Beretta MP38/49, Mod. 4, Kal. 9mmP. LL 220mm, TL 790mm. Verschluss zuschießend, Feder-Masseverschluss. Metallteile brüniert, Standvisier, Blockkorn. Dunkel gebeizter Holzschaft. Die Feuerwahl geschieht über zwei Abzüge, vorderer Abzug Einzel-, hinterer Abzug Dauerfeuer. Sicherungshebel auf der linken Gehäusesseite, 20-Schussmagazin. Zubehör: 2 Reservemagazine mit je 40 Schuss. #9198 SON Zustand 2



56616 CHF 120.- 278316
Pistole, Beretta Mod. 1934, Kal. .380ACP. LL 84mm, TL 150mm, brünierte Ganzstahlwaffe, kommerzielle Ausführung. Kimme seitlich eingeschlaft, Brüniierung berieben. Sicherung links über dem Abzug. Kunststoffgriffschalen mit Firmenlogo. Zubehör: Braunes Lederholster mit Reservemagazin. #G40660 WES Zustand 1

Ordonnanz Österreich



56617 CHF 220.- 235424
Kavalleriesäbel 1860 Mannschaftsmodell. 90cm-lange Rücken Klinge mit beidseitiger Hohlbahn, Ricasso gestempelt: „S&K“. (Spitzler & Kirschbaum) Eisernes Gefäss mit Zwinge und Griffkappe, lederbespannter Griff mit Messingdrahtwicklung. Eiserner Scheide mit 2 Ringbändern, einige Rostnärbchen an der Scheide. Zustand 2

56618 CHF 200.- 278325
Repetierkarabiner, Steyr M.95, hergestellt bei Steyr, Kal. 8x56RS. LL 500mm, TL 100mm, Gradzugverschluss, Leitkurvenvisier einstellbar bis 2200m, Dachkorn. Geölte Nussholzschaftung, Handschutz aus Buche, eiserne Kolbenkappe. Deutscher Nachkriegsbeschuss. #1601M STR Zustand 1

56619 CHF 90.- 278396
Repetierkarabiner, Steyr M.95, Kal. 8x56RS. LL 500mm, TL 1005mm, Gradzugverschluss, System brüniert, Leitvisier einstellbar bis 2200m, Korn fehlt. Lackierte Nussholzschäftung, eiserne Kolbenkappe. Waffe ist nicht nummerngleich. #8557C. STR Zustand 2



56620 CHF 900.- 273245
Selbstladepistole, M07, Roth-Steyr M07, Kal. 8mmRoth. LL 130mm, TL 233mm, Vorkriegsproduktion, brünierte Ganzstahlwaffe mit teilgespanntem Schlagbolzenschloss. Die Verbindung zwischen Lauf und Verschluss erfolgt über eine Drehwarzenverriegelung, d.h. der Lauf wird bei seiner Rückwärtsbewegung zwangsgesteuert gedreht. Die V-Kimme ist im Verschlussgehäuse integriert, das Korn seitlich eingeschlaucht. Längsgerillte Holzgriffschalen mit rechtsseitig integrierter Stempelplatte. Das Befüllen der Waffe mit Patronen erfolgt über Ladestreifen. Wiener Beschuss von 1909 auf dem Griffücken. #3573 WES Zustand 1



56621 CHF 430.- 272635
Pistole, österr. Ord. Steyr M 1912, hergestellt 1915, Kal. 9mmSteyr. LL 128mm, TL 215mm, brünierte Ganzstahlwaffe mit SA-Abzug und aussenliegendem Hammer. Drehwarzenverriegelung, Streifenlader. Bedienelemente blank poliert. Nussholzgriffschalen mit Fischhautverschnitt. Abnahme „Wn. 15“ rechts oberhalb des Abzugbügels. Kimme im Verschlussstück integriert, Korn seitlich eingeschlaucht. #70961 WES Zustand 3



56622 CHF 280.- 278557
Franz Josef Verdienstkreuz 1.Klasse. Das Verdienstkreuz (Tapferkeitsmedaille) wurde in 6 Klassen verliehen; dieses ist die höchste Ausführung: Goldenes VK mit Krone am gestreiften Dreiecksband. Kreuz mit nach außen sich verbreiternden rot emaillierten Kreuzarmen und abgerundeten Enden. Auf der Vorderseite sind auf einem weißen emaillierten Schild die Initialen FJ (Franz Joseph), Rückseite mit dem Stiftungsjahr 1849. Im Bandring die Herstellerbezeichnung der Fa. Mayers Söhne Wien und fünfstrahliger Sternpunze mit Punkten. Auf der Rückseite ist am unteren Kreuzarm die Emaillierung ausgebrochen. Im originalen schwarzen Verleihungsetui, Deckel mit silberner Prägung: „D.K. m.d.K“, Innendeckel mit Goldprägung. Zustand 1

56623 CHF 850.- 274094
Sturmgewehr, Steyr Stg. 58 (FN FAL), Vollautomat, Kal. .308Win. LL 570mm inkl. Mündungsbremse, TL 1090mm, Gasdrucklader mit abklappendem Verschluss. Phosphatierte Waffe, Diopter bis 600m einstellbar, Vorderschaft als Blechprägeteil, Zweibeinstütze. Kolben und Pistolengriff aus schwarzem Kunststoff, aufklappbarer Traggriff. #32255 SON Zustand 1



56624 CHF 550.- 274132
Maschinenpistole, Steyr MP 69, Kal. 9mmP. LL 265mm, TL 465mm/640mm, zuschiessendes System, nur für Dauerfeuer. Brüniertes Stahlblechgehäuse, Pistolengriff resp. Abzugshäuser aus schwarzem Kunststoff. Umklappbarer Diopter mit zwei Stellungen, Korn geschützt durch zwei Kornbacken. Der Ladegriff ist in den Tragriemen integriert. Einschiebbarer Drahtbügel als Anschlagschaft. Druckknopfsicherung oberhalb dem Abzug. #15733 SON Zustand 1

56625 CHF 40.- 278556
Konvolut von 2 Magazin taschen, Österreich, Stg-58. 2 Magazin taschen mit je zwei Magazinen für das österreichische FAL, auch bekannt als Stg-58. Aus geschwärztem gepunzten Leder gefertigt, gestempelt 1970 bzw. 1975. Magazine phosphatiert. ABK Nachweis Zustand 1

Ordonnanz Pakistan

56626 CHF 950.- 277318
Maschinenpistole, Werkshalbautomat, POF SMGPK 18, pakistanischer Klon der HK MP5K, Kal. 9mmP. LL 118mm, TL 390/550mm, aufschliessendes System, Rollenverschluss mit verzögertem Rücklauf. Gehäuse aus gepresstem Stahlblech, schwarz lackiert. Diopter trommel mit verschiedenen Lochgrößen. Vorderschaft, Pistolengriff und einschiebbare Schulterstütze aus schwarzem Kunststoff. Waffennummer und Modellbezeichnung auf der Gehäuseoberkante. Zubehör: Grüne Textiltasche, Zwei Reservemagazine, Putzzeug, Tragriemen und Bedienungsanleitung. #A15392 ABK Zustand 1

Ordonnanz Polen

56627 CHF 190.- 272652
Pistole, Tokarev TT33, Polen (11 im Oval) hergestellt 1953, Kal. 7.62mm. LL 114mm, TL 195mm, Brünierte Ganzstahlwaffe mit SA-Abzug. U-Kimme seitlich eingeschlaucht, Blockkorn. Schwarze Kunststoffgriffschalen mit Längsrillen. #BM04455 WES Zustand 1

Ordonnanz Portugal

56628 CHF 330.- 277647
Repetierbüchse, Steyr Kropatschek M.1886/98, Portugal, Kal. 8x56R Krop. LL 820mm, TL 1330mm, Zylinderverschluss, Röhrenmagazin, Leitervisier einstellbar bis 2200m. Leitervisierfeder ausgeleiert, Korn fehlt. System Brüniert, links auf der Systemhülse portugiesisches Wappen. Bajonethalterung am Vorderband. Glatte geölte Nussholzschäftung, eiserne Kolbenkappe und seitlich montierter Putzstock. Verschluss nicht nummergleich. #CC192 STR Zustand 2



56629 CHF 400.- 278327
Repetierbüchse, Steyr Kropatschek M.1886/98, Portugal, Kal. 8x56R Krop. LL 820mm, TL 1330mm, Zylinderverschluss, Röhrenmagazin, Leitervisier einstellbar bis 2200m. Produktionsjahr 1888. System Brüniert, links auf der Systemhülse portugiesisches Wappen. Bajonethalterung am Vorderband. Glatte geölte Nussholzschäftung mit kleinem Riss, rechtsseitig nahe der eisernen Kolbenkappe. Seitlich montierter Putzstock. Verschluss nicht nummergleich. #R424 STR Zustand 2

56630 CHF 90.- 278227
36 Sammlerpatronen Kropatschek. Kal. 8x56mmR, in Österreich hergestellt, zwischen 1910 und 1920. STR Zustand 1-3 (Achtung: Munition kann nicht exportiert werden.)



56631 CHF 950.- 277683
Maschinenpistole, Steyr Solothurn S 1-100, Kal. 9mmP. LL 200mm, TL 810mm, zuschiessendes System, Gehäuse aus gefrästem, Brüniertem Stahl. Magazinschacht auf der linken Seite, Leitkurvenvisier, einstellbar bis 500m, Dachkorn mit Kornbacken, gelochtes Mantelrohr. Feuerwahlschieber auf der linken Waffenseite. Geölte Nussholzschäftung, eiserne Kolbenkappe, Riemenbügel am Kolben fehlt. Britischer Beschuss. #1160 SON Zustand 2

Ordonnanz Russland



56632 CHF 260.- 275460
Repetierbüchse, Mosin-Nagant 1891/30, Kal. 7.62x54R. LL 730mm, TL 1235mm, Zylinderverschluss mit drei Verriegelungswarzen, Kastenmagazin, Leitkurvenvisier einstellbar bis 2000m, Blockkorn mit Korntunnel. Geölte Holzschäftung, eiserne Kolbenkappe, Putzstock. Stempelung auf der Laufwurzel, Tula-Fertigung, Pfeil im Stern, 1936. #114536 STR Zustand 2

56633 CHF 30.- 277697
Werkzeugtäschchen zu Mosin-Nagant. Kleines Werkzeugset aus braunem Stoff der sowjetischen Armee. Beinhaltet einen Spezialschlüssel/ „Multitool“, ein kurzer Putzstab, sowie ein Laufdeckel/ Putzstabführung. Zustand 1

56634 CHF 190.- 277721
Repetierbüchse, Mosin Nagant 1891/30, Kal. 7.62x54R. LL 730mm, TL 1235mm, Brüniertes System, Zylinderverschluss mit 2 Verriegelungswarzen, gerader Kammerstengel. Leitkurvenvisier, seitlich eingeschlaucht Blockkorn mit Tunnel. Lackierte Birkenholzschäftung, eiserne Kolbenkappe. Waffe hergestellt 1944 in Ishevsk, eiserner Putzstock. #4413709 STR Zustand 1

56635 CHF 190.- 277722
Repetierbüchse, Mosin Nagant, M44, Kal. 7.62x54R. LL 510mm, TL 1020mm, Zylinderverschluss mit drei Verriegelungswarzen, Kastenmagazin, Leitkurvenvisier, einstellbar bis 1000 Meter, Blockkorn mit Korntunnel. Holzschäftung, eiserne Kolbenkappe, seitlich umklappbares Stichbajonett. Deutscher Beschuss, beige textiler Tragriemen, Putzstock fehlt. #2722 STR Zustand 2



56636 CHF 280.- 276921
Repetierbüchse, Mosin- Nagant Mod. 1944, hergestellt 1948 in Ishevsk, Kal. 7.62x54R. LL 510mm, TL 1020mm, Zylinderverschluss mit drei Verriegelungswarzen, Kastenmagazin, Leitkurvenvisier, einstellbar bis 1000 Meter, Blockkorn mit Korntunnel. Birkenholzschäftung, eiserne Kolbenkappe, seitlich umklappbares Stichbajonett. Textiler Tragriemen. #5230 STR Zustand 1

56637 CHF 280.- 277136
Repetierbüchse, Mosin- Nagant Mod. 1944, hergestellt 1954 in Ishevsk, Kal. 7.62x54R. LL 510mm, TL 1020mm, Zylinderverschluss mit drei Verriegelungswarzen, Kastenmagazin, Leitkurvenvisier, einstellbar bis 1000 Meter, Blockkorn mit Korntunnel. Birkenholzschäftung, eiserne Kolbenkappe, seitlich umklappbares Stichbajonett. Beige textiler Tragriemen. #FS1578 WES Zustand 1



56638 CHF 750.- 278074
Sturmgewehr, AK 47, Fertigung Ishevsk, Kal. 7.62x39. LL 420mm, TL 865mm, Gasdrucklader mit Drehwarzenverriegelung. Leitkurvenvisier, einstellbar bis 800m, Blockkorn mit Seitenbacken. Schaft, Pistolengriff und Vorderschaft aus Schichtholz. Zubehör: 3 Magazine. #EP9535M SON Zustand 2



56639 CHF 360.- 273942
Schalldämpfer zu AK 47. TL 200mm, Durchmesser 50mm, brüniertes, randriertes Stahlrohr. Das Innenleben besteht aus einer dicken Gummischeibe und einer Reihe gelochter Stahlscheiben, welche auf drei Stahlbolzen aufgezogen sind. Ishevsker Stempelung. #241328 SON Zustand 1

56640 CHF 430.- 277732
Sturmgewehr, AK 74, Ishevsk, nach alter CH-Norm zum Halbautomaten abgeändert, Kal. 5.45x39mm. LL 415mm, TL 935mm, gepresstes Stahlblechgehäuse, Gasdrucklader mit Drehwarzenverriegelung. Leitkurvenvisier, einstellbar bis 1000m. Schwarze Kunststoffschäftung, textiler Tragriemen. #191118 ABK Zustand 1

Ordonnanz Schweden



56641 CHF 650.- 277952
Säbel, Schweden m/1825 für Husaren und die Leibgarde zu Pferd. KL 900mm, TL 1045mm, hohlgeschliffene, gebogene Rücken Klinge, eisernes Gefäss nach Konstruktion von Generalfeldzeugmeister Helvig, lederbespannter Griff mit 11 Griffmulden. Auf der Parierstange gestempelt: „24RB No.162.“. Eiserner Scheide mit ledernem Mittelstück, gestempelt: „Zetterberg“ und „24RB No.184“. Anm.: Seltener Säbel, die Leibgarde zu Pferde bekam 400 Stk, das Leibregiment Husaren Corps 445 Stk und das Smaland Husarenregiment 490 Stk. Inklusive Reserven wurden nur ca. 1700 Säbel dieses Typ's gefertigt. Unberührter, ungereinigter Dachbodenfund. #162 ANT Zustand 2



56642 CHF 360.- 252401
Einzelladerbüchse, Carl Gustav, Remington Rolling Block M1864/68, Kal. 12.7x44R. LL 840mm, TL 1245mm, blankes Verschlussgehäuse, gezogener Rundlauf, Standvisier mit zusätzlichem klappbarem Kimmenblatt, Dachkorn. Verschluss mit automatischer Zündstiftückführung. Glatte Nussholzhalbschäftung, eiserne Kolbenkappe, montierte Riemenbügel. Anm.: Bei diesem Rolling Block Gewehr handelt es sich ursprünglich um ein schwedisches „Kammerlade-Gewehr“ M1864 Hagström (welches zumeist wiederum eine Adaption des Vorderladergewehrs M1860 Wrede war), das ab 1868 auf das System Rolling Block von Remington umgebaut wurde. #281 STR Zustand 2



56643 CHF 300.- 278312
Selbstladepistole, FN Browning, M1903, Kal. 9mmBrLong. LL 127mm, TL 205mm, brünierte Ganzstahlwaffe mit SA-Abzug und Handballensicherung. Die Kimme ist seitlich eingeschlaunert, Korn im Schlitten integriert. Linksseitig am Griff Fangschnur. Auf dem Griffrückende die Initialen des Abnahmebeamten „HC“ und „CJ“ unter Krone. Schwarze Kunststoffgriffschalen mit Firmenlogo und Fischhautmuster. Zubehör: Braunes glattes Lederholster, gestempelt mit 3 Kronen, mit zwei Reservemagazinen. Anm.: Sehr früher Ausführung, erkennbar an der Seriennummer. #3362 WES Zustand 1

56644 CHF 360.- 276639
Selbstladepistole, Husqvarna M/07, System Browning, Kal. 9mmBrLong. LL 127mm, TL 205mm, sandgestrahlte brünierte Ganzstahlwaffe mit SA-Abzug und Handballensicherung. Die Kimme ist seitlich eingeschlaucht, Korn im Schlitten integriert. Linksseitig am Griff Fangschnurring. Schwarze Kunststoffgriffschalen mit Firmenlogo und Fischhautmuster. Auf dem Schlitten eingraviert: „Husqvarna Vapensfabriks Aktiebolag“. Anm.: Bei dieser Pistole handelt es sich um die Lizenzfertigung der FN 03. #105462 WES Zustand 1

56645 CHF 260.- 278315
Selbstladepistole, Husqvarna M/07, Kal. 9mmBrLong. LL 127mm, TL 205mm, sandgestrahlte brünierte Ganzstahlwaffe mit SA-Abzug und Handballensicherung. Die Kimme ist seitlich eingeschlaucht, Korn im Schlitten integriert. Linksseitig am Griff Fangschnurring. Auf dem Griff Rücken die Initialien des Abnahmebeamten „TT“ und „HK“ unter Krone. Schwarze Kunststoffgriffschalen mit Firmenlogo und Fischhautmuster. Linksseitig am Griffstück ist die Truppen-einteilung eingeschlagen: „I 27 No. 139“. Zubehör: Braunes Lederholster mit zwei Reservemagazinen. #13089 WES Zustand 1

56646 CHF 180.- 278384
Konvolut von zwei Läufen zur Pistole Husqvarna m/07, Kal. 9mmBr.lang/9x18.
 1. Lauf zu m/07, Kal. 9mmBr.lang. #286 WES Zustand 1
 2. Lauf zu m/07, Kal. 9x18/Police. #K WES (2x) Zustand 1



56647 CHF 60.- 277676
M1910 Patronen-Bandelier der schwedischen Armee. Leder-Bandelier mit 5 Taschen für Ladestreifen der Schweden-Mauser Carl-Gustav M/96 in 6.5x55mm. Zustand 1



56648 CHF 280.- 278320
Selbstladepistole, Husqvarna M/07, Kal. 9mmBrLong. LL 127mm, TL 205mm, sandgestrahlte brünierte Ganzstahlwaffe mit SA-Abzug und Handballensicherung. Die Kimme ist seitlich eingeschlaucht, Korn im Schlitten integriert. Linksseitig am Griff Fangschnurring. Auf dem Griff Rücken die Initialien des Abnahmebeamten „TT“ und „HK“ unter Krone. Schwarze Kunststoffgriffschalen mit Firmenlogo und Fischhautmuster. Linksseitig am Griffstück ist die Truppen-einteilung eingeschlagen: „A9 No. 465“. Zubehör: Braunes Lederholster, gestempelt mit 3 Kronen, sowie zwei Reservemagazinen. #20465 WES Zustand 1

56649 CHF 240.- 272598
Selbstladepistole, Husqvarna M/07, Kal. 9mmBrLong. LL 127mm, TL 205mm, sandgestrahlte brünierte Ganzstahlwaffe mit SA-Abzug und Handballensicherung. Die Kimme ist seitlich eingeschlaucht, Korn im Schlitten integriert. Linksseitig am Griff Fangschnurring. Auf dem Griff Rücken die Initialien des Abnahmebeamten „TT“ und „HK“ unter Krone. Schwarze Kunststoffgriffschalen mit Firmenlogo und Fischhautmuster. Linksseitig am Griffstück ist die Truppen-einteilung eingeschlagen: „IKI No. 227“. Bei dieser Pistole handelt es sich um die Lizenzfertigung der FN 03. Zubehör: Ledernes Pistolenfutteral. #20027 WES Zustand 1



56650 CHF 70.- 278424
Magazintasche zu Carl-Gustav m/45, Schweden, mit 6 Magazinen. Sechs brünierte 36-Schuss-Magazine. Aus braunem Leder gefertigte Umhängetasche mit zwei Laschen zum Öffnen. Innenfächer vernietet. Dazu ein Öler und ein Putzstab. ABK Zustand 1

Ordonnanz Schweiz



56651 CHF 280.- 277605
Pulverflasche, Zürich, um 1600. TL 235mm, trapezförmiger Holzkörper mit alter Samtbespannung. Eisengarnitur, Kantenbänder mit verstärkten Ecken, Ziermedaillon, seitliche Tragringe, Tülle mit Federsperre. ANT Zustand 1



56652 CHF 220.- 277633
Säbel, schweizerisch, um 1720. KL 670mm, TL 810mm, gekrümmte Klinge mit beidseitigem Hohlschliff, flacher Rücken. Messinggefäss, Griffbügel in Stichblatt mündend, Seitenbügel mit Seitenspanne. Gegossener Löwenkopf als Knauf. Griff mit gedriltem Messingdraht überzogen. Geschwärzte Lederscheide mit Messinggarnitur. #ohne Zustand 2

56653 CHF 150.- 277636
Infanteriesäbel, Zürich um 1770. KL 570mm, TL 710mm, gekrümmte Klinge, beidseitiger Hohlschliff, Klinge mit Aetzgravur „Für Gott und das Vatterland“, Löwe mit Säbel und Trophäen. Messinggefäss, Griffbügel in Stichblatt mündend, kugelförmiger Nietknauf. Griff mit gedriltem Messingdraht überzogen. Geschwärzte, beschädigte Lederscheide mit Messinggarnitur. #ohne Zustand 2

56654 CHF 180.- 277645
Konvolut von 6 Säbeln ohne Scheiden. 1. Offizierssäbel 1852 für unberittene Offiziere. 2. Säbel mit eisernem Gefäss, Griff mit gedriltem Drahtwicklung. 3. Säbel mit eisernem Gefäss und Holzgriff. 4. Säbel mit Messinggefäss, Griff mit gedriltem Drahtwicklung. 5. Säbel mit gegossenem, glattem Messinggriff. 6. Säbel kant. Ord. 1818, gerillter Messinggriff, Parierstange abgebrochen. #ohne ANT Zustand 2

56655 CHF 80.- 277637
Infanteriesäbel, kant. Ord. 1804. KL 670mm, TL 800mm, gekrümmte Klinge, einseitig geschliffen, volle Wurzel, beidseitiger Hohlschliff, Grootspitze. Gegossener, gerillter Messinggriff. Griffbügel in Parierstange mündend, Nietknauf. Geschwärzte Lederscheide, Messingtiefel, Mund fehlt. #ohne Zustand 2

56656 CHF 140.- 277434
Waidmesser, Kantonale Ord., Mod. 1838. KL 530mm, TL 655mm, basierend auf dem Scharfschützenwaidmesser 1795/1804. Einschneidige Klinge, volle Wurzel, flacher Rücken, beidseitiger Hohlschliff, Spitze abgebrochen. Griffstück aus gegossenem Messing mit Horn-Griffschalen und 3 grossen Nieten. Die Parierstange ist nach aussen verdickt. Schwarze Lederscheide mit gedrahteter Messinggarnitur. Hersteller: „Weyersberg Solingen“. Anm.: Von 1804 bis 1838 waren die Waadtländer Scharfschützen mit diesem Messer ausgerüstet. Im Unterschied zum Waidmesser aus 1795/1804 verfügt das Waadtländer Modell über einen Hohlschliff. Nach Einführung des Waidmessers 1842/52 wurde dieses Modell von der Polizei weiterverwendet. #ohne ANT Zustand 2



56657 CHF 280.- 277628
Kadetten-Weidmesser, kantonal um 1837. KL 440mm, TL 560mm, massiver Messinggriff, kölbchenförmige Parierstange, Klinge volle Wurzel, einschneidig mit beidseitigem Hohlschliff. Geschwärzte Lederscheide mit Messinggarnitur. Ledertragriemen, Messingschnallen mit Artillerieemblem, gekreuzte Kanonenrohre mit Granate. Der Kanton Zürich führte 1837 für die Scharfschützen dieses Weidmesser ein. #24 ANT Zustand 2

56658 CHF 180.- 277482
Perkussionsgewehr, IG 1817/42, Kal. 17.6mm. LL 1000mm, TL 1400mm. Steinschloss transformiert nach Ord. 1842 auf Perkussion, Rundlauf. Messingkorn auf Vorderband aufgelötet. Nussholzschäftung, Bruchstelle im Bereiche des Schlosses. Eiserner Ladestock, Bajonetthaft unter der Laufmündung. Eiserner Laufbänder, Abzugbügel und Kolbenplatte aus Messing. Nummer vorne am Lauf. #839 ANT Zustand 2



56659 CHF 330.- 277486
Kadettengewehr 1842, Perkussionsschloss, Kal. 15mm. LL 942mm, TL 1300mm. Rundlauf, Wurzel oktagon, belgischer Beschuss. Glatte Nussholzschäftung, Vorderschaft angesetzt. Messinggarnitur, Korn auf dem Vorderband, eiserner Ladestock. #34 ANT Zustand 2

56660 CHF 260.- 277510
Perkussionsgewehr, IG 1817/42, Kal. 17.6mm. LL 1050mm, TL 1470mm. Das ehemalige Steinschlossgewehr wurde gemäss der Ord. 1842 auf Perkussionszündung aptiert. Laufwurzel mit Schweizer Kreuz und verwisstem Kantonschlag. Metallteile blank gebürstet. Nussholzschäftung, einige Wurmlöcher, eiserne Garnitur und Ladestock. Kolben rechte Seite „LB 7“ und 386. #386 ANT Zustand 2



56661 CHF 100.- 277635
Infanteriesäbel, kant. Ord. 1804, Zürich. KL 585mm, TL 725mm, gekrümmte Klinge, einseitig geschliffen, volle Wurzel, flacher Rücken, Grootspitze. Gegossener, gerillter Messinggriff. Griffbügel in Parierstange mündend, Nietknauf. Geschwärzte Lederscheide mit Messinggarnitur. Blau-weißes Schlagband. #ohne Zustand 2

56662 CHF 220.- 278286
Perkussionsgewehr, Infanterie 1817/42, Kal. 17.6mm. LL 1050mm, TL 1470mm, Rundlauf, Wurzel oktagon, transformiert von Steinschloss- auf Perkussionszündung. Schlossplatte signiert: „BM M're IMP'ale DE MUTZIG“. Nussholzschäftung, eiserne Garnituren. Auf der Laufwurzel links „V“ im Kreis und eidg. Kreuz, rechts ein Wappen mit 3 Winkeln. Geweisster Ledertragriemen. #336/17 ANT Zustand 2



56663 CHF 650.- 277493
Scharfschützenstutzer, provisorisches Modell 1848, Sauerbrey in Basel, Kal. 10.4mm. LL 770mm, TL 1200mm, Perkussion, Achtkantlauf, rechtsseitig angeschraubte Schiene für Bajonett. Laufwurzel mit Schweizer Kreuz im Kreis und einem „S“. Quadrantvisier mit Stellschraube und seitlich eingeschlaufftem eisernen Korn. Schloss mit Fliege, Doppelzüngelstecher. Nussholzschäftung mit deutscher Backe, eiserne Garnitur, Ledertragriemen und hölzerner Ladestock. Siehe Buch von Hugo Schneider, Schweizer Waffenschmiede, Seite 234, Sauerbrey Valentin, Büchsenmacher in Basel. *1804-+1881. #ohne ANT Zustand 2



56664 CHF 460.- 277494
Feldstutzer 1851, Schaffhausen, Kal. 10.5mm. LL 813mm, TL 1260, Rundlauf in oktogonal übergehend. Quadrantvisier, einstellbar bis 1000 Fuss, Lauf linkseitig sign. „Schaffhausen“, deutscher Stecher. Schlossplatte sign. „Herrmann“. Siehe Buch von Hugo Schneider, Schweizer Waffenschmiede, Seite 140, Herrmann Johann Jakob, Büchsenmacher in Bern, erwähnt 1811-53. Nussholzschäftung, originaler Ladestock. #268
 ANT Zustand 2



56665 CHF 280.- 277639
Säbel, Ordonnanz 1852, Dragoner, berittene Mannschaft. KL 840mm, TL 1000mm, gebogene Rücken Klinge, volle Wurzel, beidseitiger Hohlschliff. Klinge gestempelt „Gebr. Weyersberg Solingen“. FR-Schlag auf der Wurzel. Messinggefäss, Griffbügel gestempelt: „45“, in Parierstange mündend, 2 Seitenbügel, lederbespannter Griff mit verdrehter Messingdrahtwicklung. Eiserne Scheide mit 2 Ringbändern. #45
 ANT Zustand 2



56666 CHF 600.- 277490
Perkussionsgewehr, A. Francotte à Liège, Parkartillerie 1842/59, Kal. 17.6mm. LL 891mm, TL 1310mm, Rundlauf, Laufwurzel mit Herstellerangaben, belgischem Beschuss und „ZHS Zürich“, daneben ein verwischter Berner-Schlag und eidg. Kreuz im Kreis. Rechts Stempelung „G“, Wappen „H“. Leiervisier und Korn aufgelötet. Messinggarnitur, eiserne Kolbenkappe. Nussholzschäftung mit Stempelung im Kolben: „G.H.“, steht für Gemeinde Hottingen. Zubehör: Tüllenbajonett. #385
 ANT Zustand 1



56667 CHF 950.- 277592
Stiftfeuerrevolver, privater Offiziersrevolver, Kal. 9mmLef. LL 117mm, TL 245mm, brünierte Ganzstahlwaffe, DA-Abzug. Rundlauf mit Perlkorn. Ungeflutete Trommel mit sechs Kammern. Bedienelemente gelb angelassen. Glatte Nussholzgriffschalen, Fangschnurbügel. Rechtseitig an der Laufwurzel „O“ unter Kreuz, links am Rahmen Stempel des Waffenkontrolleurs Vogelsang. Diese Revolver wurden vom Bund in Belgien bezogen und an die Offiziere verkauft. Waffe überarbeitet und neu brüniert. #ohne durch die Waffenkontrolleuren inspiziert sowie gestempelt.
 Zustand 1



56668 CHF 280.- 277889
Säbel, Ordonnanz 1852, Dragoner, berittene Mannschaft. KL 870mm, TL 1020mm, gebogene Rücken Klinge, volle Wurzel, beidseitiger Hohlschliff. Klinge gestempelt „Gebr. Weyersberg Solingen“. Messinggefäss, Griffbügel in Parierstange mündend, 2 Seitenbügel, lederbespannter Griff mit verdrehter Messingdrahtwicklung. Eiserne Scheide mit 2 Ringbändern. #ohne
 Zustand 2



56669 CHF 200.- 278346
Säbel, Ordonnanz 1852, Dragoner berittene Mannschaft, Kanton Tessin, Wester & Co., Solingen. KL 920mm, TL 1070, gebogene Rücken Klinge, volle Wurzel, beidseitiger Hohlschliff, Grootspitze. Messinggefäss, Griffbügel in Parierstange mündend, 2 Seitenbügel, lederbespannter Griff mit verdrehter Messingdrahtwicklung. Tessiner Kantonsschlag auf der Parierstange. Eiserne Scheide mit 2 Ringbändern. #50
 ANT Zustand 2

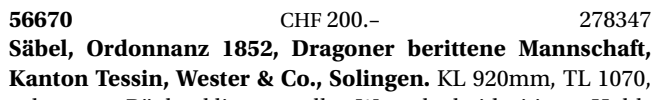

56670 CHF 200.- 278347
Säbel, Ordonnanz 1852, Dragoner berittene Mannschaft, Kanton Tessin, Wester & Co., Solingen. KL 920mm, TL 1070, gebogene Rücken Klinge, volle Wurzel, beidseitiger Hohlschliff, Grootspitze. Messinggefäss, Griffbügel in Parierstange mündend, 2 Seitenbügel, lederbespannter Griff mit verdrehter Messingdrahtwicklung. Tessiner Kantonsschlag auf der Parierstange. Eiserne Scheide mit Ringband. #53
 ANT Zustand 2



56671 CHF 330.- 277498
Einzelladerbüchse, Infanteriegewehr 1863/67, Kal. 10.4mmRF. LL 920mm, TL 1380mm, aptiert nach Milbank-Amsler, Quadrantvisier einstellbar bis 800 Schritte, Blockkorn. Nussholzschäftung. Eiserne Garnitur, Putzstock. #368
 ANT Zustand 2



56672 CHF 430.- 277499
Scharfschützengewehr, ziviler Feldstutzer 1851/67, Kal. 10.4mmRF. LL 840mm, TL 1340mm, wurde 1867 nach System Milbank-Amsler vom Vorderlader zur Hinterladerbüchse aptiert. Deutscher Stecher, Metallteile blank gebürstet. Quadrantvisier. Schlossplatte sign. „Königl. Würt. Fabrik“, Verschluss gestempelt „Zoller“. Siehe Buch Schweizer Waffenschmiede, Seite 295, Zoller A. Büchsenmacher in Frauenfeld, erwähnt 1851-69. Dunkle Nussholzschäftung, eiserne Garnitur und Ladestock. #ohne
 ANT Zustand 2

56673 CHF 330.- 277500
Scharfschützengewehr, Feldstutzer 1851/67, Kal. 10.4mmRF. LL 780mm, TL 1260mm, wurde 1867 vom Vorderlader zur Hinterladerbüchse aptiert. Metallteile fleckig. Quadrantvisier, Korn seitlich eingeschlaucht. Auf der Laufwurzel „TH“ eingeschlagen, Bajonethalterung entfernt. Nussholzschäftung, im Bereiche des Schlossgegenlagers Stempelung „TH“ und Waffennummer. Verschlussblock sign. „Zoller“. Siehe Buch von Hugo Schneider, Schweizer Waffenschmiede, Seite 295, Büchsenmacher in Frauenfeld, erwähnt 1851-69. #245 ANT Zustand 2



56674 CHF 330.- 277502
Infanteriegewehr, Beuret Frères Liège, Mod. 1842/67, Kal. 18mmRF. LL 1030mm, TL 1470mm, Rundlauf, Leiervisier und Korn auf dem Lauf aufgelötet. Nussholzschäftung, eiserne Garnitur. Laufwurzel mit verwisstem St. Galler Schlag. Aptierung nach Milbank-Amsler, eiserner Putzstock. #1091 ANT Zustand 2

56675 CHF 550.- 277505
Geniegewehr Peabody 1867, Kal. 10.4mmRF. LL 830mm, TL 1310mm, Blockverschluss, amerikanischer Originallauf mit schmalen Auszieher, Quadrantvisier, einstellbar bis 900 Meter. Verschlussgehäuse bunt gehärtet, Lauf bronziert. Glatte Walnussschäftung, eiserner Putzstock. Zubehör: Tüllenbajonett Ord. 1863. #1610 ANT Zustand 1



56676 CHF 330.- 277897
Geniegewehr Peabody 1867, restauriert, Kal. 10.4mmRF. LL 830mm, TL 1310mm, Blockverschluss, amerikanischer Originallauf mit schmalen Auszieher, Quadrantvisier, einstellbar bis 900 Meter. Grau gebeiztes Verschlussgehäuse, restliche Metallteile brüniert. Glatte Walnussschäftung, eiserner Putzstock, Ledertragriemen. #14627 ANT Zustand 1

56677 CHF 160.- 277194
Infanteriegewehr, Auguste Francotte à Liège, Mod. 1842/59/67, gekürzt, Kal. 18mmRF. LL 640mm, TL 1080mm, Rundlauf, Leiervisier und Korn auf dem Lauf aufgelötet. Nussholzschäftung, eiserne Garnitur. Aptierung nach Milbank-Amsler. Verschlussblock gestempelt „Wahl & Aemmer, Basel“. Gewehrfabrik in der Zeit von 1868-1875. Siehe Buch von Hugo Schneider, Schweizer Waffenschmiede, Seite 279. #1590 ANT Zustand 1



56678 CHF 360.- 277900
Feldstutzer 51/67, Milbank Amsler, aufgerüstet, Kal. 10.4mm. LL 780mm, TL 1270mm, Rundlauf, Wurzel oktagonale, 8 Züge, Laufwurzel mit Berner-Schlag, Schlossplatte signiert: „Herrmann in Bern“, deutscher Stecher, auf Hinterladung umgeändert durch „Von Erlach & Cie, Thun“. Nussholzschäftung, Bajonethalterung, Riemenbügel, originaler Ladestock. #1279 ANT Zustand 1



56679 CHF 330.- 277899
Repetiergewehr, Vetterli M 1869, „v. Erlach u. Cie, Thun“, restauriert, Kal. 10.4mmRF. LL 840mm, TL 1300mm, Metallteile brüniert, Verschlussgehäuse buntgehärtet. Zylinderverschluss mit zwei Verriegelungswarzen, Röhrenmagazin. Quadrantvisier, einstellbar bis 1000 Meter, Blockkorn. Zweiteilige, Nussholzschäftung, Vorderschaft mit Riffelung. Eiserner Putzstock. Magazinausschalter, Staubdeckel und Kastenschliesser nachträglich ergänzt, ohne Abnahmestempel. #21279 ANT Zustand 1

56680 CHF 280.- 277513
Kadettengewehr, Vetterli 1870, Typ II, MW (Montierwerkstätte), restauriert, Kal. 10.4CF. LL 680mm, TL 1130mm, Rundlauf, Wurzel oktagonale, Zylinderverschluss. Quadrantvisier einstellbar bis 600 Meter. Einteiliger Nussholzschäftung, eiserner Putzstock mit Messingabschluss. #2078 STR Zustand 1



56681 CHF 600.- 277522
Repetiergewehr, SIG Neuhausen, Vetterli Polizei 1870, Kal. 10.4mm. LL 680mm, TL 1140mm, Metallteile blank teils mit altersbedingter Patina. Lauf bronziert, Zylinderverschluss mit zwei Verriegelungswarzen, Röhrenmagazin. Quadrantvisier, einstellbar bis 800 Meter, Blockkorn. Zweiteilige Nussholzschäftung, Vorderschaft mit Riffelung, eiserner Putzstock. Kastenschliesser, Laufdeckel aus Messing. #97 STR Zustand 1

56682 CHF 330.- 277527
Repetierbüchse, „Soc. Ind. Suisse, Syst. Vetterlin“, Kal. 10.4mmRF. Commercial-Ausführung 1869/71. LL 840mm, TL 1320mm, Metallteile brüniert. Zylinderverschluss mit zwei Verriegelungswarzen, Röhrenmagazin. Quadrantvisier, einstellbar bis 1000m, Blockkorn. Zweiteilige, glatte Nussholzschäftung, Putzstock. #60138 ANT Zustand 2

56683 CHF 260.- 277473
Repetiergewehr, Vetterli Stutzer 1871, „MW“ (Montierwerkstätte), Kal. 10.4mmRF. LL 790mm, TL 1260mm, Metallteile mit altersbedingter Patina. Zylinderverschluss mit zwei Verriegelungswarzen, deutscher Stecher, Röhrenmagazin. Quadrantvisier einstellbar bis 1000 Meter, Blockkorn. Zweiteilige, Nussholzschäftung, Vorderschaft mit Riffelung, eiserner Putzstock. #1064 STR Zustand 2



56684 CHF 650.- 277524
Repetiergewehr, Vetterli M 1871, V. Sauerbrey in Basel, aufgerüstet, Kal. 10.4mmRF. LL 840mm, TL 1300mm, Verschlussgehäuse blank poliert, Lauf bronziert. Zylinderverschluss mit zwei Verriegelungswarzen, Röhrenmagazin. Rundlauf, Wurzel oktagonale. Quadrantvisier, einstellbar bis 1000 Meter, Blockkorn. Zweiteilige Nussholzschäftung, Vorderschaft mit Riffelung, eiserner Putzstock. Zubehör: Tüllenbajonett 1863. #5178 STR Zustand 1

56685 CHF 180.- 277827
Kadettengewehr, Vetterli 1870, Typ II, Kal. 10.4mmRF. LL680mm, TL 1130mm, Rundlauf, Wurzel oktagon. Zylinderverschluss mit zwei Verriegelungswarzen, Quadrantvisier einstellbar bis 600m. Einteiliger Nussholzschaft, Ledertragemen. Metallteile blank gebürstet. #5896 STR Zustand 2



56686 CHF 400.- 277898
Kadettengewehr, Vetterli 1870, Typ II, aufgerüstet, Kal. 10.4mmRF. LL 680mm, TL 1130mm, Rundlauf, Wurzel oktagon, Zylinderverschluss. Quadrantvisier einstellbar bis 600m. Einteiliger Nussholzschaft, eiserner Putzstock mit Messingabschluss. Zubehör: Stichbajonett #73. #7 STR Zustand 1



56687 CHF 430.- 274239
Revolver, Mod. 1872/78, CDS, Hersteller Pirlot Frères, Liege, Privatversion Kal. 10.4mmCF. LL 150mm, TL 280mm, Ganzstahlwaffe mit DA-Abzug. Eingeschraubter Achtkantlauf mit Resten der Bronzierung, Kimme im Rahmen integriert, Korn fehlt mit unfachmännisch aufgeschweisstem Kornsockel. Alle Metallteile mit altersbedingter Patina und Flecken. Links am Rahmen vor der Trommel ist die Firmenbeschriftung „Pirlot Frères à Liege“ eingepreßt. Auf der rechten Rahmenseite befindet sich der ovale Stempel mit den Buchstaben „CDS“ (Chamelot, Delvigne, Schmidt). Nussholzgriffschalen mit Fischhautverschnitt, Fangschnurring. Von diesen Revolvern bezog die Eidgenossenschaft 800 Stück für die 10.4mm Randfeuerpatrone. Später wurden sie auf Zentralfeuerzündung umgebaut. #668 WES Zustand 3



56688 CHF 220.- 277826
Repetiergewehr, Vetterli Stutzer 1871, MW (Montierwerkstätte), Kal. 10.4mmRF. LL 790mm, TL 1260mm, Metallteile brüniert mit altersbedingter Patina. Zylinderverschluss mit zwei Verriegelungswarzen, deutscher Stecher, Röhrenmagazin. Quadrantvisier, einstellbar bis 1000 Meter, Blockkorn. Zweiteilige Nussholzschaftung, Vorderschaft mit Riffelung, eiserner Putzstock. #2526 STR Zustand 2

56689 CHF 260.- 277829
Repetiergewehr, Vetterli M 1871, Waffenfabrik Bern, Kal. 10.4mm. LL 840mm, TL 1300mm, Metallteile brüniert, Bänder blank gebürstet. Verschlussgehäuse grau gebeizt. Zylinderverschluss mit zwei Verriegelungswarzen, Röhrenmagazin. Quadrantvisier, einstellbar bis 1000 Meter, Dachkorn. Zweiteilige Nussholzschaftung, Vorderschaft mit Riffelung, eiserner Putzstock. #133864 STR Zustand 1



56690 CHF 300.- 258593
Vetterli-Stutzer um 1873, „Soc. Ind. Suisse, Syst.Vetterlin“. **Privatausführung, Kal. 10.4mmRF.** LL 780mm, TL 1310mm, schwerer Achtkantlauf, Quadrantvisier, Blockkorn seitlich eingeschlaufft. Zylinderverschluss mit zwei Verriegelungswarzen, der Verschluss wird auf einer verlängerten Schiene geführt und mittels einem seitlichen Hebel gesichert. Rechts vorne am Lauf Nocken zur Bajonettaufnahme. Deutscher Stecher, Nussholzhalbschaftung mit deutscher Backe, Kolbenhals mit Fischhautverschnitt, Vorderschaftabschluss beschlitzt. Eiserner, stark konkave Kolbenkappe, Putzstock aus Eisen. #ohne ID Zustand 1

56691 CHF 300.- 277830
Repetiergewehr, Vetterli M 1871, W. v. Steiger, Thun, Kal. 10.4mmRF. LL 840mm, TL 1300mm, Metallteile brüniert. Zylinderverschluss mit zwei Verriegelungswarzen, Röhrenmagazin. Rundlauf, Wurzel oktagon. Wurzel mit Berner Schlag. Quadrantvisier, einstellbar bis 1000m, Blockkorn. Zweiteilige Nussholzschaftung, Vorderschaft mit Riffelung, eiserner Putzstock. #102188 STR Zustand 2



56692 CHF 400.- 277519
Veterlikarabiner 1878, Grenzwache, Sammleranfertigung, Kal. 10.4mmRF. LL 470mm, TL 930mm, Zylinderverschluss mit zwei Verriegelungswarzen, Rundlauf, Wurzel oktagon. Visier Schmidt Modell 1874 für Karabiner. Röhrenmagazin, Kastenschliesser. Metallteile brüniert, zweiteilige glatte Nussholzschaftung. Vorderband mit Bajonethalterung, eiserner Ladestock. #4 STR Zustand 1

56693 CHF 260.- 277824
Repetierbüchse, Waffenfabrik Bern, Vetterli M 1878/81, Kal. 10.4mmRF. LL 845mm, TL 1320mm, Metallteile brüniert. Zylinderverschluss mit zwei Verriegelungswarzen, Röhrenmagazin. Quadrantvisier, einstellbar bis 1600m, Blockkorn. Zweiteilige glatte Nussholzschaftung, Bajonethalterung am Vorderband, eiserner Putzstock. Zubehör: Schraubenzieher. #182352 STR Zustand 2



56694 CHF 750.- 277894
Revolver, Ord. 1878, W+F Bern, Kal. 10.4mm. LL 150mm, TL 280mm, brünierte Ganzstahlwaffe mit DA-Abzug. Achtkantlauf, Kimme im Rahmen integriert, Perlhorn. Hartgummi-griffschalen mit Fischhautmuster und Schweizer Kreuz auf der linken Schale, Fangschnurring. Abzug, Hammer, Trommel, Trommelachse und Ausstosserstange sind gelb angelassen. #1251 WES Zustand 1



56695 CHF 300.- 277436
Konvolut von 3 Faschinenmessern. 1. Faschinenmesser, 1842/52 Messinggefäss mit 27 Rillen, Parierstange mit 4 Rillen. KL 520mm, TL 675mm, Klinge mit Sägerücken, Ricasso gestempelt „F. Hörster, Solingen“, eidg. Abnahme und „TH“ für Kanton Thurgau. Gesteifte Lederscheide, gedrahtete Messinggarnitur. #836 ANT Zustand 1 2. Vetterli Säbelbajonett, Hersteller S.J.G. Neuhausen, eidg. Ord. 1878, KL 480mm, TL 600mm, Parierstange und Knauf aus Eisen, vernickelt. Sägerückenklinge. Gewaffelte Hartgummigriffschalen mit vier Nieten befestigt. Schwarze Lederscheide, genietet. #272 ANT Zustand 2 3. Sägebajonett 1914, Kl 480mm, TL 615mm, Sägerückenklinge mit terzseitiger Hohlbahn, Herstellerstempel „HS“. Parierstange mit Laufring, Griff mit vernieteter Hartholzbeschulung, gefederte Arretiervorrichtung. Geschwärzte beriebene Stahlscheide, lederne Tragkoppel. #65828 Zustand 2

56696 CHF 650.- 277690
Revolver, Ord. 1878, W+F Bern, Kal. 10.4mm. LL 150mm, TL 280mm, nachbrünierte Ganzstahlwaffe mit DA-Abzug, Bedienteile gelb angelassen. Eingeschraubter Achtkantlauf, Kimme im Rahmen integriert, Perlkorn. Hartgummigriffschalen mit Fischhautmuster und Schweizer Kreuz auf der linken Schale. Fangschnurring. #3884 WES Zustand 2

56697 CHF 240.- 277825
Repetierbüchse, W+F Bern, Vetterli M 1878, Kal. 10.4mmRF. LL 845mm, TL 1320mm, Metallteile brüniert. Zylinderverschluss mit zwei Verriegelungswarzen, Röhrenmagazin. Quadrantvisier, einstellbar bis 1200m, Blockkorn. Zweiteilige glatte Nussholzschaftung, Bajonethalterung am Vorderband, eiserner Putzstock. #158684 STR Zustand 2

56698 CHF 180.- 277467
Repetierbüchse, Waffenfabrik Bern, Vetterli M 1881, Kal. 10.4mmRF. LL 845mm, TL 1320mm, Metallteile überbrüniert. Zylinderverschluss mit zwei Verriegelungswarzen, Röhrenmagazin. Quadrantvisier und Blockkorn. Zweiteilige glatte Nussholzschaftung, Bajonethalterung am Vorderband, eiserner Putzstock. #222488 STR Zustand 2



56699 CHF 900.- 278156
Kavallerie-Karabiner, Vetterli 1878, Grenzwache, Kal. 10.4mmRF. LL 470mm, TL 930mm, Rundlauf, Wurzel oktagonal, Zylinderverschluss mit zwei Verriegelungswarzen, Kastenschliesser. Quadrantvisier System Schmidt, einstellbar bis 600m. Zweiteilige Nussbaumschaftung. Vorderschaft mit Riffelung, eiserner Putzstock, Ledertragriemen. Auf Grund des am Vorderband angelöteten Riemenbügels stammt dieser Karabiner von der Grenzwache. #4126 STR Zustand 2



56700 CHF 120.- 277629
Säbel für höhere Unteroffiziere, Ord. 1883, Alex Coppel, Solingen. KL 700mm, TL 830mm, beidseitiger Hohlschliff, runder Rücken, volle Wurzel, Karpfenzungenspitze, Klinge und Gefäss blank gebürstet. Griff mit Reptilienhaut umspannt, Silberdrahtwicklung. Geschwärzte Lederscheide, Stiefel und Mundblech aus Stahl. Klinge mit eidg. Abnahme. #686 ANT Zustand 2



56701 CHF 260.- 277823
Repetierbüchse, W+F Bern, Vetterli M 1881, Kal. 10.4mmRF. LL 845mm, TL 1320mm, Metallteile brüniert. Zylinderverschluss mit zwei Verriegelungswarzen, Röhrenmagazin. Quadrantvisier und Blockkorn. Zweiteilige glatte Nussholzschaftung, Bajonethalterung am Vorderband, eiserner Putzstock. #225163 STR Zustand 1



56702 CHF 280.- 277821
Scharfschützenstutzer, Waffenfabrik Bern, Vetterli M 1881, Kal. 10.4mmRF. LL 840mm, TL 1320mm, Metallteile brüniert. Zylinderverschluss mit zwei Verriegelungswarzen, deutscher Stecher, Röhrenmagazin. Quadrantvisier, einstellbar bis 1600m, Blockkorn. Zweiteilige, glatte Nussholzschaftung, Bajonethalterung am Vorderband, Putzstock. #16678 STR Zustand 2



56703 CHF 50.- 277441
Säbel 1867, berittene Mannschaft, Hersteller „Alex Coppel, Solingen“. KL 880mm, TL 1025mm, beidseitiger Hohlschliff, Karpfenzungenspitze. Griffkappe mit Flügeln, Griff aus lederbespanntem Holz. Griffbügel in breites Stichblatt mündend, mit 6 Löchern, Fingerschlaufe aus Leder, gerauhte Daumenaufgabe. Abnahmestempel Eidg. Kreuz. Eiserner Scheide mit Ringband und Öse, ledernes Schlagband Ord. 1852/68/75. #10384 ANT Zustand 3



56704 CHF 100.- 277444
Säbel für höhere Unteroffiziere, CH-Ord. 1883. KL 700mm, TL 830mm, beidseitiger Hohlschliff, runder Rücken, volle Wurzel, Karpfenzungenspitze, Klinge und Gefäss poliert. Griff mit Reptilienhaut umspannt, Silberdrahtwicklung. Geschwärzte Lederscheide, Stiefel und Mundblech aus Stahl. Rotes Schlagband für höhere Unteroffiziere. Herstellerprägung: „Alex Coppel“, Schweizer Kreuz, 90. #1623 ANT Zustand 2



56705 CHF 330.- 278014
Revolver, W+F Bern, 1882, frühe Ausführung, Polizei, Kal. 7.5mm. LL 115mm, TL 240mm, brünierte Ganzstahlwaffe mit DA-Abzug, sechsschüssig, Bedienelemente gelb angelassen. Dünner Rahmensteg, Lauf mit Wulst. Kimme im Rahmen integriert, Perlkorn seitlich eingeschlaucht. Die Waffe weist auf der linken Rahmenseite einen Stempel: reverses „RM“ unter Schweizerkreuz auf; dies bedeutet R=Rebut (Ausschuss), Abnahmebeamter Mühlemann. Durch die W+F wurden nicht masshaltige Teile zu Privatwaffen montiert und zu reduziertem Preis an Behörden verkauft. Schwarze Hartgummigriffschalen, Fangschnurring. Schwarzes Polizeifutteral. #P1661
 WES Zustand 2



56706 CHF 360.- 272935
Gotthardbesteck, bestehend aus Faschinenmesser 1878 und Stichbajonett 1892. 1. Faschinenmesser Ord 1878, S.J.G. Neuhausen. KL 500mm, TL 638mm, Rückenklunge mit Sägerücken und einseitigem Hohlschliff. Messinggefäss mit beidseitigen gewaffelten Hartgummiplatten, fünf Messingnieten. Geschwärzte Lederscheide mit genieteten Messinggarnituren. #11750 2. Bajonetttragetasche mit seitlich angeschnalltem Stichbajonett Ord. 1892 für Gewehr 1889, KL 390mm, TL 510mm. #117481 ANT Zustand 2

56707 CHF 220.- 277427
Kadettengewehr, WF Bern, Mod. 1897, Kal. 7.5mm/GP1890. LL 590mm, TL 1105mm, Gradzugverschluss mit zwei Verriegelungswarzen. Quadrantvisier, einstellbar bis 1200m. Glatte Nussholzschaftung, Ledertragriemen. #1819 STR Zustand 1



56708 CHF 220.- 277895
Kadettengewehr, W+F Bern, Mod. 1897, Kal. 7.5mm/GP1890. LL 590mm, TL 1105mm, Gradzugverschluss mit zwei Verriegelungswarzen. Quadrantvisier, einstellbar bis 1200m. Glatte Nussholzschaftung, Laufdeckel. #1903 STR Zustand 1

56709 CHF 120.- 277439
Offiziersdegen 1899, E.&F. Hörster, Solingen, Gr. II. KL 810mm, TL 990mm. Griff fischhautbespannt, Korb durchbrochen mit Eidg. Kreuz auf der Aussenseite. Zweibahnenklunge, Schweizer Abnahmestempel Kreuz im Kreis, 1901, Stahlscheide, Ringband mit Ring und Tragöse, mehrere kleine Dellen. Rotes Schlagband Ord. 1877/85. #2674
 Zustand 2



56710 CHF 120.- 277440
Offiziersdegen 1899, Waffenfabrik Neuhausen, Jg. 10, Gr. I. KL 755mm, TL 905mm. Griff fischhautbespannt, Korb durchbrochen mit Eidg. Kreuz auf der Aussenseite, brüniert. Zweibahnenklunge, Schweizer Abnahmestempel Kreuz im Kreis, brünierte Stahlscheide, Ringöse mit Ring, rot-weiße Kordel. #9117 Zustand 1

56711 CHF 140.- 277442
Offiziersdegen 1899, Waffenfabrik Neuhausen, Gr. II. KL 810mm, TL 990mm. Griff fischhautbespannt, Korb durchbrochen mit Eidg. Kreuz auf der Aussenseite. Zweibahnenklunge, Schweizer Abnahmestempel Kreuz im Kreis, 40, Stahlscheide, Ringband mit Ring und Tragöse. #37309 Zustand 1

56712 CHF 140.- 277449
Konvolut von 3 Bajonetten. 1. Tüllenbajonett für 18mm Ord.-Gewehre, KL 400mm, TL 465mm. #129 ANT Zustand 2
 2. Stichbajonett 1892/00, kreuzförmige Klinge, KL 388mm, TL 508mm. #79727 ANT Zustand 1
 3. Dolchbajonett 1899, Waffenfabrik Neuhausen. KL 300mm, TL 420mm, Stahlscheide. #322685 ANT Zustand 1



56713 CHF 1300.- 276872
Pistole, DWM, Parabellum, Mod. 00, Kal. 7.65mmP. LL 120mm, TL 234mm, streichbrünierte Ganzstahlwaffe mit SA-Abzug, Bedienelemente gelb angelassen, schmaler Abzug. Schweizerkreuz im Strahlenkranz, V-Kimme, Dachkorn, Handballensicherung, Verstärkter Auszieher. Brüniierung neuwertig. Nussholzgriffschalen mit Fischhautverschnitt. Zubehör: Braunes Lederholster, gestempelt: „Lehmann Sattler Bern 03“.
 #2761 WES Zustand 1

56714 CHF 330.- 277189
Revolver, WF Bern, Ord. 1882, Kal. 7.5mm. LL 115mm, TL 240mm, brünierte Ganzstahlwaffe mit DA-Abzug, sechsschüssig, Achtkantlauf, U-Kimme im Rahmen integriert, Perlkorn. Bedienelemente brüniert. Stossbodenplättchen. Hartgummigriffschalen, Fangschnurring. Zubehör: Braunes Revolverfutteral, gestempelt „U. Thevoz, Sellier, Missy“, 17. #12698 WES Zustand 2

56715 CHF 1300.- 277893
Pistole, Para 00 2.Serie, DWM, Kal. 7.65mmP. LL 120mm, TL 235mm, Waffe stammt aus der 2. Serie der an die Schweiz gelieferten Parabellumpistolen. Brünierte Ganzstahlwaffe mit SA-Abzug und Handballensicherung. Brüniierung an den Kanten minimal berieben. U-Kimme und seitlich eingeschlaufte Blockkorn. Verstärkter Auszieher, Bedienelemente gelb angelassen. Nussholzgriffschalen mit Fischhautverschnitt. Zubehör: Ord.-Futteral, gestempelt „O. Lehmann, Sattler, Bern, 03“, Tragriemen. #1872 WES Zustand 1



56716 CHF 360.- 277896
Kavallerie-Karabiner, Mannlicher 1893, hergestellt bei W+F Bern, restauriert, Kal. 7.5mm/GP1890. LL 550mm, TL 1020mm, Gradzugverschluss mit zwei Verriegelungswarzen, herausnehmbares Kastenmagazin. Quadrantvisier, einstellbar bis 1200m, Dachkorn mit seitlichen Backen. Glatte Vollschäftung aus Nussholz, Ledertragriemen. #6576
 STR Zustand 1



56717 CHF 240.- 277457
Repetierbüchse, W+F Bern, Grenzwache, K00/11, Kal. 7.55x55. LL 600mm, TL 1110mm, Gradzugverschluss mit zwei Verriegelungswarzen, Kastenmagazin für 6 Patronen. Leitkurvenvisier, einstellbar bis 1500m, Blockkorn. Glatte Nussholzschäftung, eiserne Kolbenkappe, Laufdeckel. Anm: Es wurden 1290 Gewehre 00 durch den Zoll beschafft. Diese wurden von der W+F zu Karabiner 11 umgebaut. #P.214 STR Zustand 2

56718 CHF 1900.- 270260
Pistole, DWM, Parabellum, Mod. 00, 3. Serie, Kal. 7.65mmP. LL 120mm, TL 235mm, streichbrünierte Ganzstahlwaffe mit SA-Abzug, Bedienelemente gelb angelassen, Schweizerkreuz im Strahlenkranz, V-Kimme, Dachkorn, Handballensicherung, originaler Auszieher. Brünierung an den Kanten leicht berieben. Nussholzgriffschalen mit Fischhautverschnitt. Braunes Lederfutteral, gestempelt: „G. Lobsiger, Bern, 1905“, Tragriemen. #4127 WES Zustand 2



56719 CHF 400.- 251561
Pistole, DWM, Parabellum, Mod. 06, Kal. 7.65mmP. LL 120mm, streichbrünierte Ganzstahlwaffe mit SA-Abzug, Bedienelemente gelb angelassen, U-Kimme, Blockkorn, Handballensicherung. Nussholzgriffschalen mit Fischhaut. #7237 WES Zustand 2

56720 CHF 180.- 276081
Säbel, CH-Ord. 1896, für berittene Mannschaften. KL 810mm, TL 975mm, volle Klinge mit beidseitigem Hohlschliff, Karpfenzungenspitze. Gussstahl-Gefäss (Typ B): Griffkappe mit Flügeln, Griffbügel im auslappendem Stichblatt mündend (mit zwei seitlichen Einschnitten, graviert „J.H.“), gerauhte Daumenauflage, lederbespannter Griff. Scheide mit kombiniertem Ring- und Ösenband, geschraubter Arretierfeder und Schlepper. Hersteller: „Waffenfabrik Neuhausen“, Schweizer Kreuz im Kreis, ohne Jahrgangsprägung. #A5887 ANT Zustand 2

56721 CHF 400.- 277115
Pistole, DWM, Parabellum, Mod. 06, Kal. 7.65mmP. LL 120mm, TL 235mm, streichbrünierte Ganzstahlwaffe mit SA-Abzug, Bedienelemente gelb angelassen, Schweizerkreuz im Strahlenkranz, V-Kimme, Dachkorn, Handballensicherung mit defekter Feder. Lauf ersetzt. Brünierung leicht berieben. Nussholzgriffschalen mit Fischhautverschnitt. Magazin der Para 29. #8123 WES Zustand 2



56722 CHF 120.- 277631
Offiziersdegen 1899, E. & F. Hörster, Solingen, Gr. III. KL 860mm, TL 1010mm. Griff fischhautbespannt, Korb durchbrochen mit Eidg. Kreuz auf der Aussenseite, Rankenwerk. Zweibahnenklinge, Schweizer Abnahmestempel Kreuz im Kreis, 1910, Stahlscheide, Ringband mit Ring und Tragöse. Rotes Schlagband Ord. 1877/85. #8845 Zustand 2

56723 CHF 300.- 277792
Ziel-/Richtbock, Alder Liestal. TL 1780mm, eiserne Platte mit Pivot und schwenkbarer Gewehrauflage. Die beiden Gabeln der Gewehrauflage sind lederbezogen. An der eisernen Platte sind 3 rechteckige Holzbeine angelenkt, welche mit Klemmschrauben fixiert werden können. #ohne Zustand 1



56724 CHF 400.- 277437
Feldpredigerdegen, Ord, 1911. KL 790mm, TL 925mm. Geätzte sechskant-rhombische Klinge mit Ranken und Bandwerk, Knauf verschraubt. Gegossenes Neusilbergefäss, Griffbügel in Parierstange überlaufend. Griff fischhautbespannt, mit Drahtwicklung. Schwarze Lederscheide, Mund und Stiefel aus Neusilber, gedrahtet. Anm: Privat beschaffter, zeitgenössischer Degen, ohne Eidg. Abnahme. #ohne Zustand 1



56725 CHF 160.- 277806
Repetierbüchse, W+F Bern, K00/11, Kal. 7.55x55. LL 600mm, TL 1110mm, Gradzugverschluss mit zwei Verriegelungswarzen, Kastenmagazin für 6 Patronen. Leitkurvenvisier, einstellbar bis 1500m, Blockkorn mit Seitenbacken. Glatte Nussholzschäftung, eiserne Kolbenkappe, glatter Ledertragriemen. Zubehör: Nummergleiches Dolchbajonett Ord. 1918 mit Stahlscheide. #180 STR Zustand 2



56726 CHF 120.- 277815
Repetierbüchse, W+F Bern, K05/11, geändert aus dem Kavalleriekarabiner 1905,, Kal. 7.55x55. LL 600mm, TL 1110mm, Gradzugverschluss mit zwei Verriegelungswarzen, Kastenmagazin für 6 Patronen. Leitkurvenvisier, einstellbar bis 1500m, Blockkorn mit Seitenbacken. Glatte Nussholzschäftung, eiserne Kolbenkappe, Ledertragriemen, Laufdeckel. #20138 STR Zustand 1

56727 CHF 120.- 277816
Repetierbüchse, W+F Bern, K00/11, frühe Variante des K11 aus dem Kurzgewehr 00, Kal. 7.55x55. LL 600mm, TL 1110mm, Gradzugverschluss mit zwei Verriegelungswarzen, Kastenmagazin für 6 Patronen. Leitkurvenvisier, einstellbar bis 1500m, Blockkorn mit Seitenbacken. Glatte Nussholzschäftung, eiserne Kolbenkappe, Ledertragriemen, Laufdeckel. #9065
 STR Zustand 2



56728 CHF 160.- 277819
Kadettengewehr, W+F Bern, Mod. 1897, Nachserie, Kal. 7.5mm/GP1890. LL 590mm, TL 1105mm, Gradzugverschluss mit zwei Verriegelungswarzen. Quadrantvisier, einstellbar bis 1200m. Glatte Nussholzschäftung, Kolbenhals mit Riss. Dieser Schaft stammt vom kurzen Gewehr 1900. Der Magazinschacht ist mit einem passenden Holzteil verschlossen. Diese Schäfte wurden ab der Nummer 15001 bei den Kadettengewehren verwendet. Die Nachserie umfasste lediglich 476 Kadettengewehre. #3626
 STR Zustand 2



56729 CHF 300.- 277459
Repetierbüchse, W+F Bern, Infanteriegewehr Mod. 11, Kal. 7.55x55. LL 780mm, TL 1310mm, Gradzugverschluss mit zwei Verriegelungswarzen, Kastenmagazin für 6 Patronen. Leitkurvenvisier, einstellbar bis 2000m, Blockkorn. Geölte, glatte Nussholzschäftung, eiserne Kolbenkappe, Laufdeckel. Zubehör: Nummerngleiches Dolchbajonett 1899, Waffenfabrik Neuhausen. #385822
 STR Zustand 1

56730 CHF 240.- 277818
Repetierbüchse, W+F Bern, K 11, Grenzwache, Kal. 7.55x55. LL 600mm, TL 1110mm, Gradzugverschluss mit zwei Verriegelungswarzen, Kastenmagazin für 6 Patronen. Leitkurvenvisier, einstellbar bis 1500m, Blockkorn. Glatte Nussholzschäftung, eiserne Kolbenkappe, Ledertragriemen, Laufdeckel. Anm.: Für die Grenzwache wurden lediglich 1290 Karabiner 11 hergestellt. #P.2073
 STR Zustand 1

56731 CHF 80.- 277763
Säbelbajonett Ord. 1914, Hersteller Waffenfabrik Neuhausen. KL 480mm, TL 600mm, volle Wurzel, Sägerücken, einseitiger Hohlchliff, Karpfenzungenspitze. Stählerne Parierstange, Holzgriffschalen mit zwei Nieten befestigt, Stahlscheide. #50376
 STR Zustand 2



56732 CHF 50.- 277447
Leuchtpistole, W+F Bern, Raketenpistole 17/38, Kal. 34mm. LL 275mm, TL 410mm, Kipplaufwaffe, doppelte Laufhakenverriegelung, brüniertes Stahl, aussenliegender Hahn, rechtsseitiger Sicherungsflügel, rötlich-braune Kunststoffgriffschalen mit Längsrillen, Ledertragriemen. #9777
 WES Zustand 2



56733 CHF 160.- 277989
Offiziersdegen 1899, Waffenfabrik Neuhausen, Gr. II. KL 810mm, TL 990mm. Griff fischhautbespannt, Korb durchbrochen mit Eidg. Kreuz auf der Aussenseite. Zweibahnenklinge, Schweizer Abnahmestempel Kreuz im Kreis, 17, alle Metallteile verchromt, Ringband mit Ring und Tragöse, Tragriemen. Rotes Schlagband Ord. 1877/85. #16944
 Zustand 1

56734 CHF 950.- 278416
Pistole, W+F Bern, Parabellum, Mod. 06, Kal. 7.65mmP. LL 120mm, TL 240mm, streichbrünierte Ganzstahlwaffe mit SA-Abzug, Bedienelemente gelb angelassen, V-Kimme, Dachkorn, Handballensicherung. Nussholzgriffschalen mit Fischhaut und glattem Rand, Magazin stammt von der P06/29. Zubehör: Braunes Lederfutteral der P06/29. #15913
 WES Zustand 1

56735 CHF 130.- 277331
Armbrust, Typ Bollinger. Stahlbogen mit Hanfsehne, rechtsversetztes Mikrometer-Visier. Fanghebel signiert: W.Glaser Waffen Zürich. Glatte Nussholzschäftung mit Kolbenkappe ähnlich K11. Hölzerner Spannhebel. #202
 Zustand 2



56736 CHF 260.- 277374
Revolver, WF Bern, Ord. 1882, Kal. 7.5mm. LL 115mm, TL 240mm, brünierte Ganzstahlwaffe mit DA-Abzug, sechsschüssig, Bedienelemente gelb angelassen. Kimme in der Rahmenbrücke integriert, Perlkorn. Längsgerillte Holzgriffschalen, Fangschnurring. #24066
 WES Zustand 2



56737 CHF 150.- 277606
Velotasche der Schweizer Armee. L 525, H 290mm, B 100mm, kastenförmiges Behältnis zum Befestigen an der Mittelstange des Armeefahrades. Kanten lederverstärkt, Innenraum mit Stoff ausgekleidet. #10148
 Zustand 2

56738 CHF 300.- 277758
Revolver, W+F Bern, Ord. 1882, Kal. 7.5mm. LL 115mm, TL 240mm, brünierte Ganzstahlwaffe mit DA-Abzug, sechschüssig, U-Kimme, Perlkorn. Bedienelemente gelb angelassen, Stossbodenplättchen, längsgerillte Nussholzgriffschalen, Fangschnurring. Brünierung mit leichten Tragspuren. Zubehör: Ordonnanzfutteral gestempelt: „A. Camenzind, Brunnen, 17“. #31717 WES Zustand 2



56739 CHF 240.- 277832
Konvolut von 2 Säbelbajonette und 5 Dolchbajonette. 1. Säbelbajonett Ord. 1914, H.S., Sägeklinge, Stahlscheide. #58689 2. Säbelbajonett Ord. 1914, Waffenfabrik Neuhausen, Sägeklinge, Stahlscheide. 846474 3. Dolchbajonett Ord. 1889, zweite Ausführung, Waffenfabrik Neuhausen. Klinge mit beidseitigem Hohlschliff, Arretierknopf, Stahlscheide, lederne Tragschlaufe. #231249 4. Dolchbajonett Ord. 1918, Waffenfabrik Neuhausen, Klinge mit Mittelgrat, Stahlscheide. #9065 5. Dolchbajonett Ord. 1918, Elsener Schwyz, Klinge mit Mittelgrat, Stahlscheide. #853497 6. Dolchbajonett Ord. 57, W+F, Klinge mit Mittelgrat, Kunststoffscheide, lederne Tragschlaufe. #364821 7. Dolchbajonett Ord. 57, Klinge mit Mittelgrat, Kunststoffscheide, lederne Tragschlaufe. #444347 STR Zustand 2

56742 CHF 900.- 273490
Pistole, W+F Bern, Parabellum, Mod. 06, Kal. 7.65mmP. LL 120mm, TL 235mm, streichbrünierte Ganzstahlwaffe mit SA-Abzug, Bedienelemente gelb angelassen, V-Kimme, Dachkorn, Handballensicherung. Nussholzgriffschalen mit Fischhaut, glatter Rand. Zubehör: Braunes Lederfutteral mit Tragriemen, gestempelt „P. Fas, Bern, 22“, Reservemagazin. #29961 WES Zustand 1

56743 CHF 950.- 277429
Pistole, WF Bern, Parabellum, Mod. 06, Kal. 7.65mmP. LL 120mm, TL 240mm, tauchbrünierte Ganzstahlwaffe mit SA-Abzug, Bedienelemente gelb angelassen, V-Kimme, Dachkorn, Handballensicherung. Nussholzgriffschalen mit Fischhaut, glatter Rand. Zubehör: Braunes Lederfutteral, Stempelung unleserlich. #26664 WES Zustand 1

56744 CHF 400.- 277109
Revolver, WF Bern, Ord. 1882, Kal. 7.5mm. LL 115mm, TL 240mm, brünierte Ganzstahlwaffe mit DA-Abzug, sechschüssig, U-Kimme, Perlkorn. Bedienelemente gelb angelassen, Stossbodenplättchen, längsgerillte Nussholzgriffschalen. Zubehör: Ordonnanzfutteral mit Tragriemen. #27366 WES Zustand 1

56745 CHF 360.- 277564
Revolver, W+F Bern, Ord. 1882, späte Ausführung, Kal. 7.5mm. LL 115mm, TL 240mm, brünierte Ganzstahlwaffe mit DA-Abzug, sechschüssig, U-Kimme, Perlkorn. Bedienelemente gelb angelassen, Stossbodenplättchen, längsgerillte Nussholzgriffschalen, Fangschnurring. Brünierung mit leichten Tragspuren, Ordonnanzfutteral signiert „J. Huber Affoltern a/A 40“, Tragriemen. #31487 WES Zustand 1



56740 CHF 2800.- 277984
Maschinenpistole, SIG-Bergmann, M1920 Prototyp. Kal. 7.65mmP. Zuschussendes System, Feuerwahl durch 2-Stufen-Abzug. Kurvenvisier bis 1000m, gelochtes Mantelrohr, auf der Oberseite des rechtsseitigen Magazinschachtes Gravur: „Brevete Bergmann“. Magazinkapazität für 50 Patronen. Heller lackierter Nussholzschaft, ansteckbarer Vordergriff. Siehe Buch „Bewaffnung und Ausrüstung der Schweizer Armee seit 1817“, Seite 37. Anm: Aufgrund des Versailler-Vertrages durfte Bergmann keine Maschinenpistolen (MP18) herstellen. 1920 wurden die Produktionsrechte an SIG vergeben, welche einige sehr wenige Prototypen in verschiedenen Kalibern herstellte. #256 SON Zustand 1



56741 CHF 750.- 277756
Pistole, W+F Bern, Parabellum, Mod. 06, Kal. 7.65mmP. LL 120mm, TL 235mm, streichbrünierte Ganzstahlwaffe mit SA-Abzug, Bedienelemente gelb angelassen, V-Kimme, Dachkorn, Handballensicherung. Nussholzgriffschalen mit Fischhaut, glatter Rand. Zubehör: Braunes Lederfutteral, gestempelt „M. Plüss, Bellach, 38“, Reservemagazin. #23548 WES Zustand 1

56746 CHF 300.- 277837
Revolver, W+F Bern, Ord. 1882, Kal. 7.5mm. LL 115mm, TL 230mm, brünierte Ganzstahlwaffe mit DA-Abzug, sechschüssig, Achtkantlauf, U-Kimme im Rahmen integriert, Perlkorn. Bedienelemente gelb angelassen, Stossbodenplättchen. Nussholzgriffschalen mit Längsrillen, Fangschnurring. Zubehör: Braunes Revolverfutteral mit Tragriemen, Stempelung verwischt, „28“. #26156 WES Zustand 1



56747 CHF 600.- 277520
Kadettengewehr, W+F Bern, Mod. 1897, Kal. 7.5mm/GP1890. LL 590mm, TL 1105mm, Gradzugverschluss mit zwei Verriegelungswarzen. Quadrantvisier, einstellbar bis 1200m. Glatte Nussholzschäftung, Laufdeckel. Dieses Gewehr wurde unter Verwendung eines Laufes und eines Schaftes des Kurzen Gewehres 1900 zusammengebaut. Magazinschacht mittels passendem Holzteil verschlossen. Sehr selten. Die Nachserie umfasste lediglich 476 Kadettengewehre. Messingschild am Vorderschaft „Von den Stadtschützen Zürich, 1926“. #15398
 STR Zustand 1

56748 CHF 400.- 277188
Pistole, Parabellum, Mod. 06 W+F, Schützenwaffe, Kal. 7.65mmP. LL 120mm, TL 235mm, brünierte Ganzstahlwaffe mit SA-Abzug, Bedienelemente gelb angelassen. U-Kimme, Blockkorn, Handballensicherung. Nussholzgriffschalen mit Fischhaut und glattem Rand. Zubehör: Braunes Lederfutteral, gestempelt „P. Berger, Bern, 32“, Reservemagazin. Abzug von der P06/29. #31983 WES Zustand 1

56749 CHF 300.- 277430
Revolver, WF Bern, Ord. 1882, Kal. 7.5mm. LL 115mm, TL 240mm, brünierte Ganzstahlwaffe mit DA-Abzug, sechsschüssig, Bedienelemente gelb angelassen. Kimme in der Rahmenbrücke integriert, Perlkorn. Längsgerillte Holzgriffgriffschalen, Fangschnurring. #30465 WES Zustand 1

56750 CHF 280.- 277453
Revolver, Ord. 29, W+F Bern, Kal. 7.5mm. LL 115mm, TL 230mm, brünierte Ganzstahlwaffe mit DA-Abzug, Kimme in der Rahmenbrücke integriert, Dachkorn seitlich eingeschlaucht. 6-schüssig, Fangschnurring am Griffende. Rote Canvasgriffschalen mit Fischhautmuster. #55014 WES Zustand 1

56751 CHF 280.- 277567
Revolver, Ord. 29, W+F Bern, Kal. 7.5mm. LL 115mm, TL 230mm, brünierte Ganzstahlwaffe mit DA-Abzug, Kimme im Rahmen integriert, Dachkorn seitlich eingeschlaucht. 6-schüssig, Fangschnurring am Griffende. Schwarze Kunststoffgriffschalen mit Fischhautmuster. Ledernes Ord.-Futteral gestempelt „1918 Lugano“. #51856 WES Zustand 1



56752 CHF 280.- 277782
Repetierbüchse, W+F Bern, Infanteriegewehr Mod. 11, Kal. 7.55x55. LL 780mm, TL 1310mm, Gradzugverschluss mit zwei Verriegelungswarzen, Kastenmagazin für 6 Patronen. Leitkurvenvisier, einstellbar bis 2000m, Korrektor, Blockkorn mit Korn-tunnel. Anschützdioptr. Geölte, glatte Nussholzschäftung, eiserne Kolbenkappe, geflochtener Ledertragriemen. #387480 STR Zustand 1

56753 CHF 200.- 277886
Revolver, Ord. 29, W+F Bern, Kal. 7.5mm. LL 115mm, brünierte Ganzstahlwaffe mit DA-Abzug, Kimme im Rahmen integriert, Dachkorn seitlich eingeschlaucht. 6-schüssig, Fangschnurring am Griffende. Braun-schwarze Kunststoffgriffschalen mit Fischhautmuster. Lederholster, Hersteller: „Knp-fel 1943“. #67280 WES Zustand 1



56754 CHF 800.- 275266
Leichtes Maschinengewehr, W+F Bern, LMG 25, Kal. 7.5x55. LL 575mm, TL 1160mm, Rückstoss-lader mit Kniegelenkverschluss, brüniertes Stahlgehäuse. Leitkurvenvisier bis 2000m einstellbar, Balkenkorn. Lackierter Nussholzschäft, Zweibeinstütze, Ledertragriemen. Verschluss A fehlt. Zubehör: Wechsellauf B im Lederköchler, Reserveverschluss B, Hinterstütze, Bandelier mit zwei Ledertaschen und 4 Magazi-nen. #16668 SON Zustand 1



56755 CHF 300.- 274952
Revolver, W+F Bern, Ord. 1882, späte Ausführung, Kal. 7.5mm. LL 115mm, TL 240mm, brünierte Ganzstahlwaffe mit DA-Abzug, sechsschüssig, U-Kimme, Perlkorn. Bedienelemente gelb angelassen, Stossbodenplättchen, längsgerillte Nussholz-griffschalen, Fangschnurring. Ordonnanzfutteil signiert „J. Kurth, Bern, 43“, Tragriemen. #35588 WES Zustand 1



56756 CHF 200.- 277431
Revolver, Ord. 29, WF Bern, Kal. 7.5mm. LL 115mm, TL 230mm, brünierte Ganzstahlwaffe mit DA-Abzug, Kimme in der Rahmenbrücke integriert, Dachkorn seitlich eingeschlaucht. 6-schüssig, Fangschnurring am Griffende. Rote Canvasgriffschalen mit Fischhautmuster. #50802 WES Zustand 1

56757 CHF 240.- 277810
Revolver, Ord. 29, W+F Bern, Kal. 7.5mm. LL 115mm, TL 235mm, brünierte Ganzstahlwaffe mit DA-Abzug, Kimme im Rahmen integriert, Dachkorn seitlich eingeschlaucht. 6-schüssig, Fangschnurring am Griffende. Dunkelbraune Kunststoff-griffschalen mit Fischhautmuster. Zubehör: Revolverfutteral, Stempelung verwischt, Tragriemen, Putzzeug. #59742 WES Zustand 1



56758 CHF 330.- 277838
Revolver, Ord. 29, W+F Bern, Grenzwache, Kal. 7.5mm. LL 115mm, TL 235mm, brünierte Ganzstahlwaffe mit DA-Abzug, Kimme im Rahmen integriert, Dachkorn seitlich eingeschlaucht. 6-schüssig, Fangschnurring am Griffende. Dunkelbraune Kunststoffgriffschalen mit Fischhautmuster. Zubehör: Revolverfutteral ähnlich wie Etui zu Parabellumpistole, Herstellerangaben verwischt, Tragriemen. #P.25588
 WES Zustand 1



56759 CHF 100.- 277903
Offiziersdegen 1899, Waffenfabrik Neuhausen, Gr. II. KL 810mm, TL 990mm. Griff fischhautbespannt, Korb durchbrochen mit Eidg. Kreuz auf der Aussenseite. Zweibahnklinge, Schweizer Abnahmestempel Kreuz im Kreis, 37, alle Metallteile verchromt, Ringband mit Ring und Tragöse. Rotes Schlagband Ord. 1877/85. #34010 ANT Zustand 1

56760 CHF 50.- 277448
Leuchtpistole, Waffenfabrik Neuhausen, Raketenpistole RP 17/38, 2. Modell, Kal. 34mm. LL 275mm, TL 410mm, Kipplaufwaffe mit Laufhakenverriegelung, brüniertes Stahl, aussenliegender Hahn, rechtsseitiger Sicherungsflügel, rötlich-braune Bakelitgriffschalen mit Längsrillen, textiler Tragriemen. #590
 WES Zustand 2



56761 CHF 650.- 277601
Pistole, W+F Bern, Parabellum, 06/29, Kal. 7.65mmP. LL 120mm, TL 235mm, brünierte Ganzstahlwaffe mit SA-Abzug. Schweizer Wappen auf dem Kniegelenksystem. U-Kimme, Dachkorn, Handballensicherung, glatte Griffknöpfe. Braune Kunststoffgriffschalen mit Fischhautmuster, vernickeltes Magazin mit braunem Boden. Zubehör: Braunes Lederholster, gestempelt: „O. Plüss Zofingen 41“, ein Reservemagazin. #61091
 WES Zustand 1

56762 CHF 750.- 271196
Pistole, W+F Bern, Parabellum, Mod. 06/29, Kal. 7.65mmP. LL 120mm, TL 240mm, brünierte Ganzstahlwaffe mit SA-Abzug, U-Kimme, Dachkorn, Handballensicherung. Brüniierung an den Kanten leicht berieben. Braune Kunststoffgriffschalen mit Fischhautmuster. Braunes Lederfutteral „Fr. Gygax, Herzog, Buchsee, 1933“. #55454 WES Zustand 1

56763 CHF 300.- 277458
Repetierbüchse, W+F Bern, K31, Kal. 7.5x55. LL 650mm, TL 1100mm, Gradzugverschluss mit Drehwarzenverriegelung, Kastenmagazin, Leitkurvenvisier bis 1500m, Blockkorn mit seitlichen Backen. Geölte glatte Nussholzschaftung, Ledertragriemen, Laufdeckel. #617287 STK Zustand 2

56764 CHF 260.- 277831
Konvolut von 2 Säbelbajonette und 5 Dolchbajonette. 1. Säbelbajonett Ord. 1906, SIG Neuhausen, Sägeklinge, Stahlscheide, lederne Tragschlaufe. #47832 2. Säbelbajonett Ord. 1914, Waffenfabrik Neuhausen, Sägeklinge, Stahlscheide, lederne Tragschlaufe. 3. Dolchbajonett Ord. 1889, Waffenfabrik Neuhausen, Klinge mit beidseitigem Hohlschliff, Stahlscheide, lederne Tragschlaufe. #171659 4. Dolchbajonett Ord. 1899, Waffenfabrik Neuhausen, Klinge mit beidseitigem Hohlschliff und Arretiernocken, Stahlscheide, lederne Tragschlaufe. #237142 5. Dolchbajonett Ord. 1918, Elsener Schwyz, Klinge mit Mittelgrat, Stahlscheide. #754236 6. Dolchbajonett Ord. 57, W+F, Klinge mit Mittelgrat, Kunststoffscheide, lederne Tragschlaufe. #346975 7. Bajonett Ord. 1990, Victorinox, Klinge mit Mittelgrat. Kunststoffscheide, Gurttragschlaufe aus Kunststoff. #ohne STR Zustand 2

56765 CHF 120.- 270374
Konvolut von 3 Magazinen zu SIG Maschinenkarabiner, MKMO, 9mmP. 3 brünierte Magazine, Stahlblech, Mag.-Kapazität 40 Patronen. #5262/5433/5455 ABK-Nachweis Zustand 1

56766 CHF 600.- 274341
Pistole, WF Bern, Parabellum, Mod. 06/29, Kal. 7.65mmP. LL 120mm, brünierte Ganzstahlwaffe mit SA-Abzug, U-Kimme, Blockkorn, Handballensicherung. Kunststoffgriffschalen mit Fischhautmuster. #66202 WES Zustand 1



56767 CHF 200.- 274888
Maschinenpistole DEKO, Tikkakoski, MP 43, „Suomi“, Kal. 9mmDEKO. LL 310mm, TL 860mm, NICHT-schussfähiger Deko-Umbau, Feder-Masseverschluss, Leitkurvenvisier bis 500m, Blockkorn. Metallteile brüniert, gebeizte Buchenholzschaftung, Ledertragriemen. Zubehör: Doppelmagazintaschen mit total 4 Reservemagazinen. #66797 SON Zustand 2

56768 CHF 260.- 272354
Revolver, Ord. 29, W+F Bern, Kal. 7.5mm. LL 115mm, TL 235mm, brünierte Ganzstahlwaffe mit DA-Abzug, Kimme im Rahmen integriert, Dachkorn seitlich eingeschlaucht. 6-schüssig, Fangschnurring am Griffende. Schwarze Kunststoffgriffschalen mit Fischhautmuster. Zubehör: Revolverfutteral gestempelt „Otto Wirz, Sattler, Fahrwangen 38“, ohne Tragriemen. #60570 WES Zustand 1

56769 CHF 120.- 273473
Magazintasche, Bandelier, mit 4 Magazinen zu MP Suomi/Hispano Suiza. Solide Lederarbeit, braunes Leder, 2 Taschen mittels Lederverbindungsstück und textilem Tragriemen. Stempelung „H. Rauber, Sattler, Lenzburg, 50“. 4 gebrauchte Magazine. #ohne ABK-Nachweis Zustand 2

56770 CHF 190.- 273023
Zwei Wechselläufe mit Verschluss zu Flugabwehr-Doppel-Maschinenengewehr 1938, Kal. 7.5x55. LL 700mm, TL 920mm, Kniegelenkverschluss, gefluteter Rundlauf. Das Flugabwehr-Doppel-Maschinenengewehr wurde zur Tieffliegerabwehr und gegen Fallschirmspringer eingesetzt. Zubehör: Grau lackierte Holzkiste mit Reglement. #6044A/6043A SON Zustand 1



56771 CHF 1200.- 272333
Zielfernrohrkarabiner, W+F Bern, ZFK 31/42, Kal. 7.5x55. LL 650mm, TL 1110mm, Gradzugverschluss mit 2 Verriegelungswarzen, Kastenmagazin, Leitkuvenvisier, ZF 1.8fach, bis 1000m einstellbar, links am Verschlussgehäuse mit ausschwenkbarem Objektiv. ZF zu reinigen/revidieren. Glatte Nussholzschäftung, Ledertragriemen, Laufdeckel. #450295 STK Zustand 2



56772 CHF 1300.- 277960
Maschinenpistole, WF Bern, MP 41/44 (Furrer), Kal. 9mmP. LL 280mm, TL 770mm, Rückstosslader mit Kniegelenkverschluss. Metallteile brüniert, Klappvisier mit zwei Stellungen, Balkenkorn. Glatte Nussholzschäftung, klappbarer Aluminiumvordergriff mit Schnurwicklung, Ledertragriemen, Bajonethalterung. Dürfte sich hier um die aufwändigst gefertigte Maschinenpistole handeln, die je serienmässig hergestellt wurde! Zubehör: Magazinbandelier mit 6 Magazinen, Magazinfüllhilfe. #10797 SON Zustand 2



56773 CHF 950.- 276499
Maschinenpistole, WF Bern, MP 41/44 (Furrer), Kal. 9mmP. LL 280mm, TL 770mm, Rückstosslader mit Kniegelenkverschluss. Metallteile brüniert, Klappvisier mit zwei Stellungen, Balkenkorn mit Seitenbacken. Glatte Bakelitschäftung, Aluminiumvordergriff zum Umklappen, Bajonethalterung, Ledertragriemen. Dürfte sich hier um die aufwändigst gefertigte Maschinenpistole handeln, die je serienmässig hergestellt wurde. Zubehör: 4 Stangenmagazine, Magazinfüllhilfe und Putzzeug. #15181 SON Zustand 2



56774 CHF 4600.- 270719
Maschinenpistole SIG MP46 Kal. 9mmP#. LL 300mm, TL 830mm, Rückstosslader mit feststehendem Lauf und Masseverschluss, brüniertes Gehäuse aus Stahlguss, Sicherung nur durch Umklappen des Magazines. Vorderschaft als Laufmantel aus brüniertem Stahlblech. Glatte Nussholzschäftung mit Stahlkolbenkappe, linksseitige Riemenbügel. Visier mit 4 Einstellungen: 50/100/200/300 Meter. Als Weiterentwicklung der MP 41 entstanden die MP 46 (Langversion) sowie die MP 48 (Kurzversion). Der modulare Aufbau mit dem Stahlgussgehäuse erlaubte eine rationelle Fertigung beider Modelle parallel. Von den insgesamt 165 MP46/48 wurden lediglich 24 Stk. in der Langversion MP46 hergestellt, 8 verblieben in der Schweiz, 16 fanden Abnehmer im nahen Osten oder Südamerika. Die auf Vorrat gefertigten Waffen verblieben im Lager der SIG, die 3609 wurde gemäss Werksbuch SIG am 18. Februar 1974 an Hofmann & Reinhart in Zürich verkauft. #3609 Zustand neuwertig

56775 CHF 800.- 277957
Leichtes Maschinengewehr, W+F Bern, LMG 25, Kal. 7.5x55.
 LL 600mm, TL 1160mm, Rückstosslader mit Kniegelenkverschluss, brüniertes Stahlgehäuse. Leitkurvenvisier bis 2000m einstellbar, Balkenkorn mit seitlichen Schutzbacken. Lackierter Nussholzschaft, Zweibeinstützen und Ledertragriemen. Zubehör: Lederköcher mit Ersatzlauf und Verschluss (Seriennr. B23276), Magazintaschen mit 4 Magazinen, Hinterstütze, Ringkorn mit Lederfutteral, Lederbeutel mit Kleinteilen, Reglement von 1943. #23276 SON Zustand 1



56776 CHF 900.- 270720
Maschinenpistole, SIG 310, 9mmP. LL 205mm, TL 605/750mm, zuschiessendes System, Stahlgussgehäuse der Fa. Georg Fischer AG, brüniert. Abzuggehäuse und Griffstück aus schwarzem Kunststoff. Drahtbügelschaft zum Einschieben. Feuerwahl geschieht über den Abzug, 1. Stufe Einzelfeuer, ganz durchgezogen Serief Feuer. Magazin kann nach vorne hoch geklappt werden, Ledertragriemen. #4717 SON Zustand 1



56777 CHF 360.- 277646
Repetierbüchse, W+F Bern, K31, Kal. 7.5x55. LL 650mm, TL 1100mm, Gradzugverschluss mit Drehwarzenverriegelung, Kastenmagazin, Leitkurvenvisier bis 1500m, Diopter K, WF, stufenlos verstellbare Irisblende, Korntunnel mit Ringkorn. Geölte Nussholzschäftung, glatter Ledertragriemen, lederner Diopterschutz. #982784 STR Zustand 1

56778 CHF 800.- 278398
Pistole, Ordonnanz P 49, Übergangsmodell, Kal. 9mmP. LL 120mm, TL 210mm, sandgestrahlte, brünierte Ganzstahlwaffe mit SA-Abzug. Kimme und Korn seitlich eingeschlaft. Schwarze Syntogengriffschalen mit Fischhautmuster. Übergangsmodell mit gefrästem Abzug und neuem Sicherungsflügel und gewölbtem Verschlussfanghebel. Zubehör: Pistolenfutteral, gestempelt „Erwin Leu, Sattler, Muri, 58“, Tragriemen, Ersatzmagazin, Putzzeugtäschchen. #A126576 WES Zustand 2



56779 CHF 2800.- 277455
Zielfernrohrkarabiner, W+F Bern, ZFK 31/55, Kal. 7.5x55.
 Gradzugverschluss mit 2 Verriegelungswarzen, Kastenmagazin, Leitkurvenvisier, nummerngleiches 3.5-faches Zielfernrohr „Kern Aarau“. Lackierte Buchenholzschäftung, Pistolengriff mit Fischhautverschnitt. Ledertragriemen. Blechbehälter für ZF, Zweibeinstütze. Zubehör: Gepolsterter Waffenkoffer aus Kunststoff. #1389 STR Zustand 1



56780 CHF 800.- 277757
Pistole, Ordonnanz P 49, Übergangsmodell, Kal. 9mmP. LL 120mm, TL 210mm, sandgestrahlte, brünierte Ganzstahlwaffe mit SA-Abzug. Kimme und Korn seitlich eingeschlaft. Schwarze Syntogengriffschalen mit Fischhautmuster. Übergangsmodell mit gefrästem Abzug, aber schon mit gewölbtem Verschlussfanghebel und neuem Sicherungsflügel. Zubehör: Ordonnanzfutteral gestempelt: „Hans Wirz, Gelterkinden, 50“, Reservemagazin. #A116981 WES Zustand 1



56781 CHF 2800.- 278160
Flammenwerfer, W+F Bern, Flw 42/55. Zündung mittels Spezialpatrone, lineares Magazin für 12 Patronen. Rechtsseitiger Bedienungshebel für Flammölfluss und Zündung. Druckbehälter Nr. 1108, hergestellt 1968, Rückentanks für 18 Liter Flammöl, letzter Prüfstempel von 1986, Traggurte. Zubehör: 2 Flammöl-Reservekanister mit integriertem Fach, enthaltend eine Stickstoff-Druckflasche, sowie zwei weitere lose Druckflaschen. Kunstlederener Beutel, enthaltend 1 Trichter, Traggurte, Kuppelungsstück und Gabelschlüssel. Anm.: Die meisten Flw 42/55 wurden von den kantonalen Polizeicorps übernommen und zu Tränegaswerfern umgebaut. Dieser befindet sich noch im Originalzustand. #1108 Zustand 2



56782 CHF 120.- 278171
Offiziersdolch, Ord. 1943, Hersteller Elsener. Klinge auf dem Ricasso signiert: „Elsener Schwyz Victoria“, Gefäss verchromt, lackierte Nussholzgriffschalen mit drei Schrauben befestigt. Stahlscheide geschwärzt, Schlagband für Offiziere. #211486 STR Zustand 1



56783 CHF 300.- 272436
Ersatzteilrolle zu Zielfernrohrkarabiner ZFK 31/55.
 Braun-rötliches Segeltuchetui, ovales Aluschild mit Aufschrift „Zf.Kar./Mq.lu. 55“, enthaltend 2 Federn, Sicherungsring, Schraubenzieher, Schiene mit total 12 Ersatzkornen, Verschlusshülse und Verschlusskopf, Ladehebel. Lederbeutel mit Schrauben und Kleinteilen. #ohne Zustand 2



56784 CHF 800.- 277707
Leuchtpistole, W+F Bern, RP 17/38/58, Panzeratrappe, Kal. 34mm. LL 275mm, TL 410mm, Kipplaufwaffe mit Laufhakenverriegelung, aussenliegender Hahn, rechtsseitiger Sicherungsflügel, rötlich-braune Bakelitgriffschalen mit Längsrillen. Anm.: Diese Leuchtpistole ist mit einem gefederten Laufmantel versehen, welche sich über eine Öse auf der Unterseite in einer Panzeratrappe befestigen lässt. Somit diente diese Waffe als Markiergerät. #587 WES Zustand 1

56785 CHF 80.- 278279
Einstecklauf Lienhard L54 zu K31, Kal. .4mm. LL 125mm, polierter Stahllauf, Messinghülse, Ladepatrone aus Stahl, Metallstock zum Entfernen des Einstecklaufes aus der Waffe, Reinigungsbürste, passende Holzschatulle. #8 58 STR Zustand 1



56786 CHF 60.- 277776
Einsatzlauf, „Neuer Karabiner-Einsatzapparat“, Lienhard L54, Kal. 4mm. LL 120mm, 510mm langes Schutzrohr und Ausstosserstange. Hölzerne Aufbewahrungsschattulle mit Original-Schussbild, Reinigungsbürsten. #8.59 STR Zustand 1

56787 CHF 800.- 277108
Pistole, SIG P49, Kal. 9mmP. LL 120mm, TL 210mm, sandgestrahlte, brünierte Ganzstahlwaffe mit SA-Abzug. Kimme und Korn seitlich eingeschlaucht, schwarze Syntogengriffschalen mit Fischhautmuster, Fangschnurbügel. Zubehör: Ordonnanzfutteral, gestempelt „Ernst Kunz, Fehralt Dorf, 57“, Tragriemen und Reservemagazin. #A134449 WES Zustand 2



56788 CHF 600.- 277691
Pistole, Ordonnanz P 49, Kal. 9mmP. LL 120mm, sandgestrahlte, brünierte Ganzstahlwaffe mit SA-Abzug. Kimme und Korn seitlich eingeschlaucht, schwarze Syntogengriffschalen, Fangschnurbügel. Ordonnanzfutteral gestempelt: „Chr.Balmer Mühleberg 54“ mit Reservemagazin #A145599 WES Zustand 1

56789 CHF 900.- 277803
Pistole, Ordonnanz P49, Kal. 9mmP. LL 120mm, TL 210mm, sandgestrahlte, brünierte Ganzstahlwaffe mit SA-Abzug. Kimme und Korn seitlich eingeschlaucht, schwarze Syntogengriffschalen mit Fischhautmuster, Fangschnurbügel. #A148006 WES Zustand 1

56790 CHF 150.- 277859
Magazintasche für Magazine der SIG-Maschinenpistole Mod. 310. Schwarze Ledermagazintasche für insgesamt 8 Magazine, Tragriemen. Inhalt 6 Magazine zur MP 310. Zubehör: Magazin-füller. #ohne ABK/ SON-Nachweis Zustand 2



56791 CHF 850.- 278170
Pistole, Ordonnanz P 49, Kal. 9mmP. LL 120mm, TL 210mm, sandgestrahlte, brünierte Ganzstahlwaffe mit SA-Abzug. Kimme und Blockkorn seitlich eingeschlaucht, Syntogengriffschalen mit Fischhautmuster, Fangschnurbügel. Zubehör: Ledernes Pistolenfutteral mit Tragriemen, gestempelt „H. Rufer, Diessbach, 58“, Reservemagazin, Putzzeug. #A180088 WES Zustand 1



56792 CHF 190.- 278550
Repetiergewehr, IG 96/11, Kal. 7.5x55. Gradedzugverschluss mit Druckpunkt-Abzug. Auf dem Verschlussgehäuse montierte Grünel-Diopterschiene mit Anschützdioptr und Irisblende. Kornträgeraufsatz mit Anschütz-Korn-tunnel, lederne Diopter- und Kornschutz-Hüllen. Glatte Nuss-holzschaftung aus lebendig gemasertem Nuss-holz, eiserne Kolben-kappe, glatter Ledertragriemen. #303025 STR Zustand 2



56793 CHF 1800.- 273483
Pistole, Walther PPK-L, P65, Kal. 7.65mmK. LL 83mm, TL 155mm, schwarz eloxiertes Leichtmetallgriffstück mit DA-Abzug, Schlitten brüniertes Stahl, seitlich links ist der Sicherungs- resp. Abspannhebel integriert. Kimme seitlich eingeschlaucht, braune Kunststoffgriffschalen mit Fischhautmuster und Firmenlogo. Griffstück und Schlitten mit CH-Beschuss, resp. Abnahme. Zubehör: Originale Waltherschachtel, Bedienungsanleitung, Reservemagazin, Werghalter. Von diesen sogenannten Fliegerpistolen wurden 1964 insgesamt 415 Stück bezogen. #515899 WES Zustand 1



56794 CHF 500.- 249514
Pistole, SIG-Sauer P75, 1. Serie, Kal. 9mmP. LL 108mm, TL 200mm, schwarz eloxiertes Leichtmetallgriffstück, Schlitten Stahl, brüniert. Bei der 1. Serie ist Schlitten vorne eingezogen und weist über dem Lauf eine Längssicke auf. DA-Abzug, Abspannhebel, Kimme seitlich eingeschlaucht, Blockkorn im Schlitten integriert. Schwarze Kunststoffgriffschalen mit Fischhautmuster. Grünes Ordonnanzholster, Reservemagazin. #A1007536P WES Zustand 1

56795 CHF 700.- 278436
Pistole, SIG P 49, Kal. 9mmP. LL 120mm, TL 210mm, sandgestrahlte, brünierte Ganzstahlwaffe mit SA-Abzug. Kimme und Korn seitlich eingeschlaucht, schwarze Syntogengriffschalen mit Fischhaut, Fangschnurbügel. Zubehör: Pistolenfutteral mit Reservemagazin. #A205365 WES Zustand 2

56796 CHF 150.- 277736
Signalpistole 78, HK/WF, Kal. 26.5mm. LL 155mm, Kipplaufwaffe, Griffstück aus schwarzem Kunststoff, Fangschnur. #A60 23524 WES Zustand 1



56797 CHF 430.- 273937
Pistole, SIG-Sauer P75, 5. Serie, Kal. 9mmP. LL 108mm, TL 205mm, schwarz eloxiertes Leichtmetallgriffstück, Schlitten Stahl, brüniert. DA-Abzug, Abspannhebel, Kimme seitlich eingeschlaucht, Blockkorn im Schlitten integriert. Schwarze Kunststoffgriffschalen mit Fischhautmuster. Zubehör: Handgefertigte Kiste, fünf Reservemagazine, Reinigungsset, Magazinfüllhilfe, Kleinteile. #A1090709 WES Zustand 1



56798 CHF 150.- 277737
Signalpistole 78, HK/WF, Kal. 26.5mm. LL 155mm, Kipplaufwaffe, Griffstück aus schwarzem Kunststoff, Fangschnur. #A60 44632 WES Zustand 1



56799 CHF 550.- 278438
Pistole, SIG-Sauer P226, Stadtpolizei Luzern, Kal. 9mm Para. LL 105mm, TL 1695m, brünierte Ganzstahlwaffe mit DA-Abzug, seitlicher Abspannhebel. Blockkorn im Schlitten integriert, Kimme seitlich eingeschlaucht. Schwarze gepunzte Kunststoff-Griffschalen. Zubehör: Originale SIG-Kiste aus Kunststoff mit Schaumstoffeinlagen, Putzzeug, Anleitung und Reservemagazin. Anm.:Die Waffe entstammt dem an die Stadtpolizei Luzern gelieferten Nummernblock. Auf der Schlittenoberseite ist das Luzernerwappen, flankiert von zwei Löwen, eingepägt. #U147419 WES Zustand 1

56800 CHF 120.- 277904
Säbel, Eidg. Ordonnanz 1896, für Artilleriefahrer, Waffenfabrik Neuhausen. KL 820mm, TL 970mm, volle Klinge mit beidseitigem Hohlchliff, runder Rücken, Karpfenzungenspitze. Klinge mit eidgen. Abnahme. Eisernes Gefäss Typ B, eingerollt, mit seitlich zwei Einschnitten im Stichblatt, Grifflederbespannt, Griff Rücken angerostet. Scheide mit Ring- und Ösenband, ledernes Schlagband. #A1979 Zustand 2



56801 CHF 180.- 273267
Schweizerdolch, Klötzli. KL 227mm, TL 357mm, symmetrisch geschliffene Klinge, geölter Holzgriff, Parierstange und Knauf aus Messing. Flache Gratklinge mit Nr. 352 und Firmenangaben. Präsentationskassette mit rotem Samt, Zertifikat von Klötzli. #352 SON Zustand 1



56802 CHF 450.- 255921
Schalldämpfer, Brügger & Thomet, zu Stgw90, Kal. .223. TL 510mm, grün ilafionierter Stahlkörper, Fixierung mittels Klemmschrauben am Bajonetthaft und Mündungswulst. Versuch von 1992. #A.010 SON Zustand 1



56803 CHF 9500.- 241585
Panzerfaust 3 H&K, Kal. 110mm/60mm. TL 1227mm, Panzerabwehrhandwaffe der Bundeswehr und der Schweizer Armee für Infanterietruppen. Die Panzerfaust 3 besteht aus dem wiederverwendbaren Griffstück und der Patrone. Die Patrone wiederum unterteilt sich in Abschussrohr und Geschoss. Der Geschosskopf liegt außerhalb des Rohres, wodurch die Abmessungen des Kopfes unabhängig vom Kaliber des Abschussrohres gewählt werden können. Er besteht aus zwei Teilen - dem Abstandsrohr (60mm) und der Wirkladung (Geschosskopf 110mm). Gegen gepanzerte Ziele wie Panzer wird das Abstandsrohr ausgezogen, gegen weiche Ziele wie LKW und Gebäude bleibt es eingeschoben. Das Griffstück ist mit optischem Visier und Abschusseinrichtung ausgestattet. Die Waffe ist mit einem grün eloxierten Hohlladungsexerziergeschoss versehen: „60AG EX DM10“. Gewicht 12.9kg. #28883 SON Zustand neuwertig

56804 CHF 1200.- 277134
Reizgaswerfer RW99, Polizei . LL 1080 schwarz eloxiertes Leichtmetallwendrohr. Pistolengriff und Vordergriff aus Aluguss. Schwarze Traggurte. Chromfarbiger Druckbehälter mit seitlich angebrachtem Behälter für Co2-Flasche. Abnehmbare Rückentragvorrichtung. #1001 Zustand 1

56805 CHF 360.- 277272
Zielfernrohrmontage zu SIG SG550-1 Sniper, Zeiss-Schiene. Gefräste brünierte Stahlausführung mit Klemmbacken für ZF mit Prismaschiene. Gezahnter Support ermöglicht das seitliche Versetzen des ZF zur Anpassung an den Schützen. #ohne Zustand 1

56806 CHF 700.- 274989
Pistole, Glock 17 Gen 4, Kapo Schwyz, Kal. 9mmP. LL 110mm, TL 205mm, Polymergriffstück, Safe Action Abzug, Kimme und Korn mit Tritiumeinlagen. Schlittenoberseite mit Wappen vom Kanton Schwyz. Griffstück mit Fingerrillen und Montage-schiene für Tactical-light. Zubehör: Glock Kunststoffbox, Tactical-Light, Reservemagazin mit Ladehilfe, Bedienungsanleitung, 2 Griffenlagen, Laufbürste und Bedienungsanleitung. #SSS585 WES Zustand 1



56807 CHF 1200.- 277834
Pistole, HK P2000, P04, Grenzwache, Kal. 9mmP. LL 90mm, TL 175mm, Kunststoffgriffstück mit DAO-Abzug, Kimme und Korn seitlich eingeschlauff, Tritiumeinlagen. Links am Schlitten Lasergravur: Schweizer Kreuz im achteckigen Stern. Zubehör: Schwarzer Kunststoffkoffer, 4 Reservemagazine und Kornschieber. #G04-000442 WES Zustand 1

Ordonnanz Spanien

56808 CHF 600.- 277516
Einzelladerbüchse, Peabody, Second Model Spanish, Kal. .43CF. LL 840mm, TL 1320mm, Blockverschluss, Rundlauf, Leiterrisier, Schieber fehlt. Metallteile brüniert. Glatte Walnuss-schäftung, eiserner Putzstock. #ohneANT Zustand 2

Ordonnanz Tschechien



56809 CHF 460.- 275177
Pistole, CZ Mod. VZ52, Kal. 7.62x25. LL 118mm, nachbrünierte Ganzstahlwaffe, SA-Abzug, Rollenverschluss, Korn im Schlitten integriert, U-Kimme seitlich eingeschlauff. Braune, längsgerillte Kunststoffgriffschalen. Armeebabnahme 53, Zubehör: Reservemagazin. #G06186 WES Zustand 1

56810 CHF 70.- 277696
Zubehörtasche vz. 54/57 Scharfschützengewehr. Aufrollbare olivgrüne Textiltasche mit Lederriemen für das Tschechoslowakische vz. 54/57 Scharfschützengewehr (Mosin-System). Beinhaltet einen Stellschlüssel fürs Visier, zwei Laufdeckel, eine Geschosslehre, zwei Schraubenzieher/ -schlüssel, Putzstäbe, mehrere Ersatzfiltergläser in verschiedenen Farben, sowie ein lederner ZF-Schoner. Zustand 1



56811 CHF 360.- 277730
Selbstladebüchse, tschechische vz.52, Kal. 7.62x45. LL 530mm, TL 1010mm, Gasdrucklader, System parkerisiert. Leitkurvenvisier, Blockkorn, seitlich umklappbares Bajonett. Lackierte, gebeizte Birkenholzschaftung, zehnschüssiges herausnehmbares Magazin. #31047 WES Zustand 2

56812 CHF 70.- 278220
Magazintasche mit vier Magazinen für das tschechoslowakische vz.-58. Aus gepunztem braunem Leder gefertigt. Magazine anthrazit lackiert. ABK- Nachweis Zustand 1



56813 CHF 460.- 277729
Sturmgewehr, CZ VZ 58, Halbauto, Kal. 7.62x39. LL 390mm, TL 845mm, Gasdrucklader, gefrästes, grau-schwarz lackiertes Stahlgehäuse. Leitkurvenvisier einstellbar bis 800m, seitlich am Visierblock „she 61“, Blockkorn mit Backen. Vorderchaft und Pistolengriff aus rotem Bakelit. Seitlich schwenkbare Klappschaft, grüner Webtragriemen. #11782 ABK Zustand 1

56814 CHF 240.- 273951
Konvolut von 7 Magazinen zu VZ58, 7.62x39. Magazintasche aus grünem Textilmaterial, lederverstärkt, Holzeinlage, seitlich angeschraubter Lederbehälter mit Magazinfüllhilfe. Lederner Traggriff. 7 Magazine zur VZ58, lackierte Stahlblechkörper. #ohne ABK/ SON Nachweis Zubehör 1

Ordonnanz Ungarn



56815 CHF 30.- 278363
Bajonett M95, Österreich-Ungarn. KL 248mm, TL 360mm, Klinge einseitig geschliffen, Wurzel auf der einen Seite gestempelt ‚F.G. G.Y.‘, auf der anderen Seite ein Stempel mit dem ungarischen Staatswappen, beidseitiger Hohlschliff, Karpfenzungenspitze, volle Wurzel. Eiserne Parierstange und Knauf, gestempelt ‚81‘, Holzgriffschalen mit zwei Nieten befestigt. Brünierte Stahlscheide, graviert V&N. #4357 Zustand 2

Ordonnanz USA



56816 CHF 1200.- 278545
Sharps Carbine, New Model 1859, Kal. .54. LL 560mm, TL 990mm, beriebene Stahlgehäuse, rechtsseitiges Schloss mit patentiertem Zündhütchenspender nach „R.S.Lawrence“. Gezogener Rundlauf, Bestempelungen vor dem Visier: „Sharps Rifle Manufg Co Hartford Conn“, vor dem Verschlusskasten: „New Model 1859“. Leitervisier, Dachkorn, Reitstange. Zweiteilige Nussholzschaftung, eiserne Kolbenkappe. #55238 ANT Zustand 2



56817 CHF 1400.- 277588
Perkussionsrevolver, Colt 1861 Navy, Kal. .36. LL 190mm, TL 335mm, Rundlauf mit Messingkorn, offener Rahmen, SA-Abzug. Ungeflutete Trommel mit 6 Kammern. Griffrahmen Messing. Einteiliger Nussholzgriff. Laufoberseite mit Colt Firmierung, Rahmen linksseitig „Colt's Patent“. Stahlteile mit einer altersbedingten Patina überzogen. #1641 ANT Zustand 2



56818 CHF 1800.- 278226
Repetierkarabiner Spencer M'1865, Kal. .50. Rundlauf LL 510 mm TL 945 mm. Rundlauf mit Leitervisier, Unterhebelrepetier-System mit Magazinröhre im Schaft, seitliches Hahnschloss. Zweiteiliger Nussholzschaft, Längsriß im Kolbenhalsbereich. Eisengarnitur, Schaftkappe mit Magazinverriegelung, Kavallerie-Riemenbügel mit Stange. Oben auf dem Systemkasten die verwischt Signatur „SPENCER REPEATING RIFLE CO BOSTON MASS. PAT'D MARCH 6. 1860“. #8862 ANT Zustand 2



56819 CHF 1500.- 277589
Perkussionsrevolver, Remington New Model Army 1858, Kal. .44. LL 203mm, TL 350mm, Ganzstahlwaffe mit SA-Abzug und geschlossenem Rahmen. Ungeflutete Trommel mit 6 Kammern. Kimme in der Rahmenbrücke integriert, Dachkorn. Abzugbügel aus Messing. Glatte Holzgriffschalen, linke Schale mit mil. Abnahmestempel. Laufoberseite aufgerollte Patentdaten, links am Rahmen „R“. #142349 ANT Zustand 2



56820 CHF 850.- 278548
Blockbüchse, Remington Rolling Block Cavalry Carbine, Kal. 12.18mm. LL 588mm, TL 980mm, gezogener Rundlauf mit Treppenvisier und Dachkorn, die Visierplatte laienhaft ergänzt. Verschlusskasten mit linksseitigem Sattelring, auf dem Kastenschwanz Standardfirmierung und Patentdaten. Zweiteilige Schäftung aus american Walnut, am Hinterschaft eingestempelt eine Abnahmecartouche, eiserne Kolbenkappe. #ohne ANT Zustand 2



56821 CHF 950.- 269230
Unterhebelrepetierbüchse, Winchester 1886, hergestellt um 1893, Kal. .45-90. LL 590mm, TL 1060mm, brüniertes Stahlgehäuse blank berieben, Rundlauf, Röhrenmagazin. Buckhornvisier mit Stufenschuber, Perlkorn. Rechts am Vorderschaftabschluss und am Abzugblech „US“ gestempelt. Geölte Walnusschäftung, Kolbenunterseite „P“ gestempelt, eiserne Kolbenkappe. Dieses Modell hat die gleiche Verriegelungsart wie die Winchester 1892. #75485 WES Zustand 2



56822 CHF 850.- 269752
Repetierbüchse, U.S. Remington, Model 03A3, Kal. .30-06. LL 600mm, TL 1110mm, Zylinderverschluss, System phosphatiert. Rundlauf, Diopter einstellbar bis 800 Yards, Blockkorn. Nussholzschäftung mit eiserner Kolbenkappe, Fach für Putzzeug. #3901393 WES Zustand 1



56823 CHF 70.- 277693
Granatwerfer-Visier M15 der US-Armee. phosphatiertes Visier mit integrierter Wasserwaage zur seitlichen Montage für Springfield M1903, M1903A1, M1903A3, M1 Garand und M1 Carbine. Zubehör: Originale grüne Textilhülle („Case Carrving 7160198“) mit Gurtbefestigung und Druckknöpfen, Montageplättchen und originaler Anleitung. Zustand 1



56824 CHF 11000.- 277965
Schweres Maschinengewehr, Colt, Browning US M2, Kal. .50BMG. LL 1140mm, TL 1650mm, Rückstosslader mit kurzer Laufbewegung und starr verriegeltem Verschluss. Ein Schleuderhebel überträgt die Rückwärtsbewegung des Laufes auf den Verschluss und wirkt somit als Rückstossverstärker. Kadenzregelung durch Verstellung des hydraulischen Puffers. Im Doppelpatengriff umstellbarer Abzug für Einzel- und Dauerfeuer. Phosphatierte Waffe. Hersteller: Colt, Abnahmebeamter „G. H. D.“, Brigadegeneral Guy H. Drewry. Dreibein-Infanterielafette mit Höhen-Richtgetriebe, aufgenietetes Messing-Typenschild: „No. 19526, Mount, Tripod, Cal. .50 M3, General Steel Tube Co., 1942“. Zubehör: 2 Ersatzläufe, #335384A und A854614, Gurtkiste mit Zerfallgurten, div. Werkzeuge und Lehren gemäss Foto. #287817 SON Zustand 1

56825 CHF 360.- 277255
Selbstladebüchse, Carbine, Universal M1, Kal. .30Carb. LL 450mm, TL 905mm, Gasdrucklader mit Drehwarzenverriegelung. Unverstärkter Verschluss, Diopter, Blockkorn mit Seitenbacken, Bajonethalterung. Fertigung von Universal, Jacksonville AR. System phosphatiert. Nussholzschäftung, grüner Webtragriemen. Zubehör: 2 Reservemagazine. #2910874 ABK Zustand 1



56826 CHF 1200.- 277793
Pistole, Colt M1911 A1, Kal. .45ACP. Parkerisierte Ganzstahlwaffe mit SA-Abzug. Stempel des Abnahmebeamten Col. Waldemar Broberg „W B“. Auf der rechten Seite über der Waffennummer ist eingepreßt: „United States Property“, dahinter „M 1911 A I U.S.ARMY“, darunter „SA“ (Grossinstandstellung durch Springfield Armory). Braune Kunststoffgriffschalen mit Fischhautmuster. #791805 WES Zustand 1

56827 CHF 400.- 278331
Selbstladebüchse, Inland Division, 30M1 Carbine, Kal. .30Carb. LL 460mm, TL 910mm, Gasdrucklader mit Drehwarzenverriegelung, verstärkter Verschluss, phosphatiertes System, Diopter, Balkenkorn mit Seitenbacken. Glatte Nussholzschäftung, Kolbenkappe aus Eisen, schwarzer Webtragriemen. #6695333 ABK Zustand 2

56828 CHF 360.- 277980
Verschluss zu SMG M2, Kal. .50. Hergestellt durch IBM
 ,phosphatiert. #D28256-53 SON Zustand 1



56829 CHF 1300.- 274051
Maschinenkarabiner US-Ord. 30M2-Carbine, Inland Div., Kal. .30M1. LL 455mm, TL 910mm, Gasdrucklader mit Drehwarzenverriegelung, phosphatiertes System, verstellbarer Diopter, Balkenkorn. Verstärkter Verschluss, Feuerwahlhebel, geölte Nussholzschäftung mit Reparaturstelle beim Feuerwahlhebel, Handschutz aus geprägtem Stahlblech, Kolbenkappe aus Stahlblech. Lauf gestempelt: „Inland Mfg. Div., General Motors, 10-43“. Bajonethalterung gestempelt mit „HKP 1034“ für Hongkong Police. Zubehör: Reserveverschluss, zwei Reservemagazine, Gewehrgranaten-Visier M15. Bajonett M4 KL 170mm, TL 295mm Metallteile phosphatiert, Ledergriff. #885981
 SON Zustand 2



56830 CHF 1100.- 274120
Maschinenkarabiner, US .30M2-Carbine, Winchester, Kal. .30M1. LL 455mm, TL 910mm, Gasdrucklader mit Drehwarzenverriegelung, phosphatiertes System, verstellbarer Diopter, Balkenkorn. Verstärkter Verschluss, Feuerwahlhebel, geölte Nussholzschäftung, Kolbenkappe aus Stahlblech, Bajonethalterung. #1173689
 SON Zustand 2



56831 CHF 950.- 276673
Pistole, Colt 1911, World War I Commemorative Meuse Argonne, Kal. .45ACP. LL 128mm, TL 220mm, hochglanzpolierte brünierte Ganzstahlwaffe mit SA-Abzug, Schlitten brüniert und graviert. Die Gravur zeigt linksseitig eine Gefechtszene aus dem 1. Weltkrieg zwischen US-amerikanischen und deutschen Soldaten, rechtsseitig den Schriftzug „1917 - WORLD WAR I COMMEMORATIVE - 1967 Colt's PT. F. A. MFG. Co. Hartford, Conn. U.S.A Griffstück' Handballensicherung, Kimme seitlich eingeschlaufft, Fangschnurring. Glatte Holzgriffschalen, darin eingelassen jeweils eine Erinnerungsmünze; linksseitig mit amerikanischem Adler und dem Schriftzug „1917 * 1918 WORLD WAR' darunter, *Meuse Argonne*“, rechtsseitig das Sujet eines US-amerikanischen „Dough Boy“, daneben die Namen aller Siegermächte und dem Spruch ‚THE WAR FOR CIVILIZATION‘. #112-MA
 WES Zustand 1



56832 CHF 220.- 278110
Bajonett KCB Prototyp 1970 zu M16. KL 176mm, TL 302mm, brünierte einseitig-geschliffene Klinge mit Sägerücken, voller Wurzel und Clippoint-Spitze. Eckiger schwarzer Kunststoffgriff mit Stahlöse. Kunststoffverstärkte Metallscheide. Das Bajonett kann zusammen mit der Scheide als Drahtschere verwendet werden. Gurtbefestigung aus Stoff. Anm.: Diese Bajonett stammt aus einer Prototyp-Serie und war auch für das Stgw-57 vorgesehen. Es wurde jedoch nie eingeführt und deshalb für das amerikanische M16-Gewehr angepasst.
 Zustand 1



56833 CHF 1200.- 277959
Sturmgewehr COLT M16A1, Kal. .223. LL 550mm inkl. Mündungsbremse, TL 985mm, Gasdrucklader mit Drehwarzenverriegelung, 3-Stellungssicherung (SAFE/SEMI/AUTO). Klappdiopter im Traggriff integriert. Standardbeschriftung auf der linken Gehäusesseite. Schwarze Kunststoffschäftung mit frühem dreieckigem Handschutz. Grüner Webtragriemen. Kolben linksseitig mit weisser Farbe „106“ nummeriert. #9406000
 SON Zustand 2

56834 CHF 600.- 251659
Laserzielgerät Litton IRAD-600ES/CW. Kunststoffgehäuse mit linksseitigem Batteriefach und rechtsseitigem Laser der Klasse IIIa. In Kunststoffkoffer mit umfangreichem Zubehör wie Fernschalter und Montagen für M16, M16/M203, M4, M249 sowie für SIG Stgw90. Technical Manual ITI-TM 11-5855-301-12&P by Order of the Secretary of the Army. #5658C
 SON Zustand 1

56835 CHF 460.- 257627
Rotpunktzielgerät Trijicon ACOG. Gehäuse aus Leichtmetallguss. Bezeichnet „Reflex 1x242COR4:6“, Nato-Versorgungsnummer 1240-01-435-1913. Auf Montageschiene zu HK MP5. #015111
 Zustand 1

Ordonnanz Vietnam



56836 CHF 170.- 277723
Repetierbüchse, Type 53, Code 26, chinesische Produktion für Nordvietnam, Kal. 7.62x54R. LL 510mm, TL 1020mm, Mosin-Nagant-Zylinderverschluss, Kastenmagazin, Leitkurvenvisier einstellbar bis 1000m, Blockkorn mit Korntunnel. Vorne am Lauf ist ein schwenkbares Stichbajonett befestigt. Lackierte Holzschäftung, eiserne Kolbenkappe, Putzstock. #3021196
 STR Zustand 2

Ende der Auktion

Wir bedanken uns für Ihr Interesse und wünschen Ihnen ein schönes Wochenende

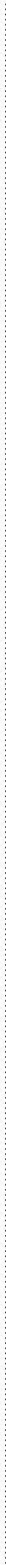

.....

