

# 16. SPEZIÄL WÄFFENÄUKTION

**Ordonnanz und Militaria, grosse SIG Sammlung**

Freitag, 26. August 2016, ab 14.00 Uhr

Samstag, 27. August 2016, ab 9.00 Uhr

Vorbesichtigung: 23. bis 26. August, von 14.00 bis 20.00 Uhr



## KESSLER ÄUKTIONEN ÄG

Löwenstrasse 20, CH-8280 Kreuzlingen

Tel. +41 (0)71 671 23 23 Fax +41 (0)71 671 23 25

[www.kesslerauktionen.ch](http://www.kesslerauktionen.ch) [www.lot-tissimo.com](http://www.lot-tissimo.com)



16037 - 238408



16038 - 238171



16039 - 238174

# 16. SPEZIAL WÄFFENÄUKTION

Vorbesichtigung:

Dienstag, 23. bis Freitag, 26. August 2016  
jeweils von 14.00 bis 20.00 Uhr

**Letzter Termin für schriftliche Gebote:**

**Freitag, 26. August 2016, 12.00 Uhr mittags**

Freitag, 26. August 2016, ab 14.00 Uhr

Lose 16001 - 16292

Samstag, 27. August 2016, ab 9.00 Uhr

Lose 16293 - 16925

Auslieferung am Auktionsort nach Auktionsende

Experten:

Jörg Fischbacher

Werner Kessler

Fotos:

Pablo Kessler

## KESSLER ÄUKTIONEN ÄG

Löwenstrasse 20, CH-8280 Kreuzlingen

Tel. +41 (0)71 671 23 23 Fax +41 (0)71 671 23 25

[www.kesslerauktionen.ch](http://www.kesslerauktionen.ch) [www.lot-tissimo.com](http://www.lot-tissimo.com)

# Auszug aus dem Schweizer Waffengesetz vom 12. Dezember 2008

## Art. 8

- 1 Wer eine Waffe oder einen wesentlichen Waffenbestandteil im Handel erwerben will, benötigt einen Waffenerwerbsschein.
- 2 **Keinen Waffenerwerbsschein erhalten Personen die:**
  - a das 18. Altersjahr noch nicht vollendet haben;
  - b entmündigt sind;
  - c zur Annahme Anlass geben, dass sie sich selbst oder Dritte mit der Waffe gefährden;
  - d wegen einer Handlung, die eine gewalttätige oder gemeingefährliche Gesinnung bekundet, oder wegen wiederholt begangener Verbrechen oder Vergehen im Strafregister eingetragen sind, solange der Eintrag nicht gelöscht ist.

## Art. 10 Ausnahmen von der Waffenerwerbsscheinpflicht

- 1 Folgende Waffen sowie ihre wesentlichen Bestandteile dürfen ohne Waffenerwerbsschein erworben werden:
  - a einschüssige und mehrläufige Jagdgewehre sowie Nachbildungen von einschüssigen Vorderladern;
  - b vom Bundesrat bezeichnete Handrepetiergewehre, die im ausserdienstlichen und sportlichen Schiesswesen der nach dem Militärgesetz vom 3. Februar 1995 anerkannten Schiessvereine sowie für Jagdzwecke im Inland üblicherweise verwendet werden;
  - c einschüssige Kaninentöter;
  - d Druckluft- und CO<sup>2</sup>-Waffen, die eine Mündungsenergie von mindestens 7,5 Joule entwickeln oder aufgrund ihres Aussehens mit echten Feuerwaffen verwechselt werden können;
  - e Imitations-, Schreckschuss- und Soft-Air-Waffen, die aufgrund ihres Aussehens mit echten Feuerwaffen verwechselt werden können.Anm.: Dennoch sind diese Waffen registraturpflichtig, für den Erwerb benötigen Sie einen Strafregisterauszug (nicht älter als 3 Monate).

## Art. 10a Prüfung durch die übertragende Person

- 1 Die Person, die eine Waffe oder einen wesentlichen Waffenbestandteil ohne Waffenerwerbsschein (Art. 10) überträgt, muss Identität und Alter des Erwerbers oder der Erwerberin anhand eines amtlichen Ausweises überprüfen.
- 2 Die Waffe oder der wesentliche Waffenbestandteil darf nur übertragen werden, wenn die übertragende Person nach den Umständen annehmen darf, dass dem Erwerb kein Hinderungsgrund nach Artikel 8 Absatz 2 entgegensteht.
- 4 Die übertragende Person kann sich bei der zuständigen Behörde des Wohnsitzkantons der erwerbenden Person danach erkundigen, ob dem Erwerb ein Hinderungsgrund entgegensteht. Voraussetzung ist das schriftliche Einverständnis der erwerbenden Person.

## Art. 11 Schriftlicher Vertrag

- 1 Für jede Übertragung einer Waffe oder eines wesentlichen Waffenbestandteils ohne Waffenerwerbsschein (Art. 10) ist ein schriftlicher Vertrag abzuschliessen. Jede Vertragspartei hat den Vertrag mindestens zehn Jahre lang aufzubewahren.

- 2 **Der Vertrag muss folgende Angaben enthalten:**
  - a Name, Vorname, Geburtsdatum, Wohnadresse und Unterschrift der Person, welche die Waffe oder den wesentlichen Waffenbestandteil überträgt;
  - b Name, Vorname, Geburtsdatum, Wohnadresse und Unterschrift der Person, welche die Waffe oder den wesentlichen Waffenbestandteil erwirbt;
  - c Waffenart, Hersteller oder Herstellerin, Bezeichnung, Kaliber, Waffenummer sowie Datum und Ort der Übertragung;
  - d Art und Nummer des amtlichen Ausweises der Person, welche die Waffe oder den wesentlichen Waffenbestandteil erwirbt;
  - e Einen Hinweis auf die Bearbeitung von Daten im Zusammenhang mit dem Vertrag (Art. 32f Abs. 2), sofern Feuerwaffen übertragen werden.
- 3 Wer eine Feuerwaffe nach Artikel 10 Absätze 1 und 3 überträgt, muss der Meldestelle (Art. 31b) innerhalb von 30 Tagen nach Vertragsabschluss eine Kopie des Vertrags zustellen. Die Kantone können weitere geeignete Formen der Meldung vorsehen.

## Art. 18 Waffenverordnung: Sorgfaltspflicht

- 1 Ist für den Erwerb der Waffe oder des wesentlichen Waffenbestandteils kein Waffenerwerbsschein erforderlich, so muss die übertragende Person darauf achten, dass der Übertragung kein Hinderungsgrund nach Artikel 8 Absatz 2 WG entgegensteht.
- 2 Liegt kein gegenteiliger Hinweis vor, so darf die übertragende Person davon ausgehen, dass kein Hinderungsgrund gegeben ist
  - b für eine Waffe einen Waffenerwerbsschein vorlegt, der ihm oder ihr vor weniger als zwei Jahren ausgestellt wurde.
- 3 Muss die übertragende Person aufgrund der Umstände daran zweifeln, dass die Voraussetzungen für die Übertragung erfüllt sind, so muss sie von der erwerbenden Person einen Auszug aus dem schweizerischen Strafregister, der höchstens drei Monate vor der Übertragung ausgestellt wurde, oder mit dem schriftlichen Einverständnis der erwerbenden Person die erforderlichen Informationen von den zuständigen Behörden oder Personen verlangen.
- 4 Der Auszug aus dem schweizerischen Strafregister ist zusammen mit dem schriftlichen Vertrag aufzubewahren.

**Uns unbekannt Bieter haben sich mit einem Strafregisterauszug zu legitimieren!**

**Formulare für einen Strafregisterauszug sind erhältlich bei:**

Schweizerisches Strafregister  
Bundesrain 20  
3003 Bern

oder an den Schaltern der Schweizer Post.

Für weitere Auskünfte wenden Sie sich bitte an:  
Bundesamt für Polizei, Zentralstelle Waffen, 3003 Bern  
Tel. +41 (0)31 324 54 00, Fax +41 (0)31 324 79 48  
infozsw@fedpol.admin.ch  
<http://waffen.fedpol.admin.ch>

# Neuregelung des Waffenerwerbs durch Ausländer der Schweiz

(gültig ab 12.12.2008,  
Auszug aus dem Waffengesetz und der Waffenverordnung)

## Art. 7 Waffengesetz, Einschränkungen in besonderen Situationen

- 1 Der Bundesrat kann den Erwerb von Waffen, wesentlichen Waffenbestandteilen, Waffenzubehör, Munition und Munitionsbestandteilen sowie das Tragen von Waffen durch Angehörige bestimmter Staaten verbieten:
  - a wenn eine erhebliche Gefahr der missbräuchlichen Verwendung besteht;
  - b um Beschlüssen der internationalen Gemeinschaft oder den Grundsätzen der schweizerischen Aussenpolitik Rechnung zu tragen.
- 2 Unter den gleichen Voraussetzungen kann er die Ausfuhr in bestimmte Staaten verbieten.

## Art. 12 Verbot für Angehörige bestimmter Staaten

- 1 Der Erwerb, der Besitz, das Anbieten, das Vermitteln und die Übertragung von Waffen, wesentlichen oder besonders konstruierten Waffenbestandteilen, Waffenzubehör, Munition und Munitionsbestandteilen sowie das Tragen von Waffen und das Schiessen mit Feuerwaffen sind Angehörigen folgender Staaten verboten:  
Serbien, Bosnien und Herzegowina, Kosovo, Mazedonien, Türkei, Sri Lanka, Algerien, Albanien

## Zusätzliche Auktionsbedingungen, moderne Waffen

- ANT Antik-, Hand- und Faustfeuerwaffen, die vor 1870 hergestellt wurden, Hieb-, Stich- und andere Waffen, die vor 1900 hergestellt wurden.
- ID/Stra Nicht kriegsmaterialkontrollpflichtige Waffen, Identitätsnachweis und Strafregisterauszug sind zwingend erforderlich. Ausfuhrbewilligungspflichtig nach Güterkontrollgesetz.
- IDK Kriegsmaterial, Waffenkontrolle und Ausfuhrbewilligungspflichtig, Identitätsnachweis und Strafregisterauszug sind erforderlich.
- SON Kantonale Sonderbewilligung zum Erwerb von Serienfeuerwaffen erforderlich; die Kosten der Erwerbs- und Vermittlungsbewilligung gehen zu Lasten des Käufers.
- WES Waffenerwerbschein erforderlich

Für Einwohner von **Schengen-Staaten** braucht es für alle Waffen, die nicht Kriegsmaterial sind einen Begleitschein. Diesen Begleitschein erhalten Sie für CHF 50.- bei:

### Bundesamt für Polizei Zentralstelle Waffen 3003 Bern

- 1 Mit «ID» oder «IDK» bezeichnete Waffen können an Schweizer und Ausländer mit schweizerischer Niederlassungsbewilligung «C» nach Vorlage des Passes oder der Identitätskarte und eines **Strafregisterauszugs** abgegeben werden. (Ausnahmen siehe Waffengesetz und Verordnung vom 12.12.2008). Mit «IDK» bezeichnete Waffen unterliegen im Unterschied zu den mit «ID» bezeichneten Waffen noch zusätzlich der Eidg. Kriegsmaterialkontrolle und der entsprechenden Registratur.

- 2 Zum Erwerb der mit «WES» bezeichneten Waffen benötigen in der Schweiz wohnhafte private Käufer einen Schweizerischen Waffenerwerbschein, der je nach kantonaler Usanz in der Wohngemeinde, dem Bezirksamt oder einer anderen kantonalen Behörde beantragt werden kann.
- 3 Von ausländischen Käufern erworbene «WES»-, «ID»- und «IDK»- Lose werden nur per Post oder Luftfracht und nach Erhalt der notwendigen in- und ausländischen Bewilligungen an Ihren heimischen Büchsenmacher oder Waffenhändler ausgeliefert.
- 4 Der rechtsverbindliche Zuschlag von «WES»-, «ID»-, «IDK»- und «SON»- Losen erfolgt ungeachtet des Vorhandenseins oder Fehlens entsprechender Bewilligungen seitens des Käufers. Bringt der Käufer innert 90 Tagen nach der Auktion keine Bewilligung zum Erwerb der zugeschlagenen Waffen bei, so kann das Auktionshaus den Zuschlag mit oder ohne Setzung einer Nachfrist aufheben. Es treten dann sinngemäss die Rechtsfolgen nach Artikel 12 der allgemeinen Auktionsbedingungen ein. Solange keine Bewilligung vorliegt, ist eine Auslieferung der Waffen ausgeschlossen.
- 5 Die Beschaffung der notwendigen Ausfuhrbewilligungen für Käufer mit Wohnsitz im Ausland ist Sache des Käufers. Die Adresse der zuständigen Schweizer Amtsstelle lautet:

### SECO, Kriegsmaterial 3003 Bern

Die Kosten für die Ausfuhrbewilligungen gehen zu Lasten des Käufers. Sie betragen 0,8% des Warenwertes, mindestens jedoch CHF 50.- pro Bewilligung. **Für Käufer mit Wohnsitz im Ausland ist eine direkte Auslieferung in der Schweiz von «WES»-, «IDK»- und «ID»-Losen nicht möglich. Die Zustellung dieser Lose ins Ausland erfolgt nach Erhalt der Ausfuhrbewilligung, ausschliesslich per Postversand oder Luftfracht an Ihren Büchsenmacher oder Waffenhändler.** Die Versandkosten werden in Rechnung gestellt; eine Transportversicherung kann auf Wunsch abgeschlossen werden.

- 6 An schweizerische Waffenhändler, die sich über den Besitz des kantonalen Waffenhändler-Patents ausweisen können, werden nach Vorlage der beglichenen Auktionsrechnung die erworbenen Lose ausgehändigt. Händler mit Wohnsitz im Ausland sind für die Einhaltung der Bestimmungen über den Erwerb und Besitz von Waffen und Kriegsmaterial in ihrem Heimatland selbst verantwortlich.
- 7 Die Waffen wurden nicht auf ihre Schiess- und Funktionsfähigkeit geprüft; sie werden als Sammlerobjekte verkauft. Das Auktionshaus übernimmt im Schadenfall keine Haftung.

## Auktionsbestimmungen

- 1 Die Versteigerung erfolgt im Auftrag, im Namen und für Rechnung Dritter gegen sofortige Barzahlung in Schweizer Franken. Die ersteigerten Objekte werden dem Ersteigerer nur gegen Barzahlung in Schweizer Franken oder gegen feste, vom Auktionator zu bestimmende Zahlungsvereinbarung ausgehändigt. Waffen können ausschliesslich in unserem Geschäft in Kreuzlingen ausgeliefert werden.

### Öffnungszeiten:

**Dienstag – Freitag, 13.30 – 18.00 Uhr, Samstag, 08.00 – 13.00 Uhr, oder nach telefonischer Vereinbarung!**

- 2 Im Hinblick auf die strengen Abrechnungskonditionen der Verkäufer müssen die Rechnungen für die ersteigerten Objekte unbedingt innert 10 Tagen nach Schluss der Auktion beglichen sein, sonst wird ab diesem Zeitpunkt ein Verzugszins von 12% p.A. berechnet. Die ersteigerten Gegenstände der Auktionen können gegen Barzahlung am Auktionstag oder später während den Ladenöffnungszeiten abgeholt werden. Objekte, die bis zum **31. Oktober 2016** nicht behändigt wurden, werden **kostenpflichtig auswärts** eingelagert. **Lagergebühren:** Faustfeuerwaffen pauschal CHF 20.-, Langwaffen CHF 30.- pro Monat. Offene Rechnungen werden von der Kessler Auktionen AG einer Inkassostelle übergeben. Das Eigentum geht erst nach Begleichung, die Gefahr bereits mit dem Zuschlag an den Käufer über. Es wird für die gekauften Gegenstände grösstmögliche Sorgfalt zugesichert.
- 3 Auf den Zuschlagspreis ist generell von allen Käufern ein Aufgeld zu entrichten; dieses beläuft sich auf 20% der gesamten Zuschlagssumme. Die gesetzliche Mehrwertsteuer ist bei allen Objekten im Endpreis inklusive Aufgeld pauschal enthalten. Sie ist bei Exporten von Auktionsobjekten nicht rückforderbar.
- 4 Alle Stücke werden in dem Zustand erworben, in dem sie sich im Moment des Zuschlages befinden. Mit erfolgtem Zuschlag hört die Gewährspflicht des Auktionshauses auf. An der Ausstellung ist Gelegenheit geboten, die Stücke einlässlich zu besichtigen. Interessenten wird eingeräumt, Experten mitzubringen. Anlässlich der Besichtigung ist grösste Vorsicht empfohlen, da jeder Besucher für den durch ihn verursachten Schaden haftet.
- 5 Der Text des Kataloges wurde nach bestem Wissen und Gewissen abgefasst. Für die Angaben wird jedoch nicht gehaftet. Echtheit der Stücke, Zuschreibungen, Epochen, Silberschläge und sonstige Kennzeichnungen, Signaturen und Daten, Materialien, Zustand und allfällige Reparaturstellen sind vom Kaufinteressenten nachzuprüfen. Jegliche Gewährleistung für Rechts- und Sachmängel wird somit ausdrücklich wegbedungen. Reklamationen können nach erfolgtem Zuschlag keine Berücksichtigung finden. Da wir im Namen und für Rechnung Dritter versteigern, die uns bei unseren Auktionsbedingungen behaften können, ist jegliche Rücknahme von Objekten ausgeschlossen. Alle Waffen werden ausschliesslich als Sammelstücke ohne Gewährleistung der Funktion verkauft.
- 6 Das Recht, Nummern des Kataloges zu vereinen und zu trennen, wegzulassen und beizufügen, ausser der Reihenfolge anzubieten sowie den Zuschlag einer oder einzelner Nummern des Kataloges unter Vorbehalt des Gesamtaufrufs durchzuführen, behält sich der Auktionator vor.
- 7 Dem Auktionator bleibt das Recht vorbehalten, in speziellen Fällen, insbesondere wegen möglicher Verletzung

der Auktionsbedingungen, ohne Grundangabe Gebote nicht zuzulassen, bzw. den Zuschlag zu verweigern.

- 8 Gebote werden auch auf schriftlichem Weg entgegengenommen. Sie müssen spätestens 24 Stunden vor dem jeweiligen Auktionstag am Sitz des Auktionshauses eingehen. Sie sind verbindlich und können nicht mehr zurückgezogen werden. Bei verspätetem Eingang ist der Auktionator in der Entgegennahme frei. Alle Gebote werden streng interessewährend behandelt. Wenn Sie z.B. CHF 100.- bieten, das zweithöchste Gebot (im Saal, schriftlich, Internet) bei CHF 50.- liegt, erfolgt der Zuschlag an Sie zu CHF 60.-, der nächsthöheren Steigerungsstufe. Bei Unklarheiten entscheidet der Auktionator. Telefonische Gebote werden nur auf besondere Vereinbarung entgegengenommen und müssen zwecks Absprache mindestens 2 Tage vor dem entsprechenden Auktionstag bei uns eingehen. Sie werden ab einem Ausrufpreis von CHF 1000.- akzeptiert. Es soll dazu immer auch ein schriftliches Gebot abgegeben werden. Die Zahlungskonditionen können vom Auktionshaus vorgängig einseitig festgesetzt werden.
- 9 Doppelgebote werden grundsätzlich sofort neu ausgebaut. Erfolgt hierauf kein Übergebot, so entscheidet das Los. Bei schriftlichen Doppelgeboten entscheidet der Auktionator; bei gleichlautenden Geboten persönlich anwesender und nicht anwesender Bieter erhält der schriftliche Bieter den Zuschlag, bei telefonischen Geboten der persönlich anwesende Bieter.
- 10 Persönlich Anwesende, dem Auktionator unbekannt Bieter haben sich bereits vor der Sitzung bei der Auktionsleitung mit einem Strafregisterauszug (nicht älter als drei Monate) zu legitimieren und ihre Käufe unterschriftlich anzuerkennen.
- 11 Die Käufer sind persönlich für ihre Käufe haftbar und können nicht geltend machen, für Rechnung Dritter gekauft zu haben. Anwesende Bieter, die Dritte vertreten, müssen dies beim Zuschlag sofort unmissverständlich kundtun. Jede Abgabe eines schriftlichen oder mündlichen Gebotes gilt als verbindliche Kaufofferte, solange dieses Gebot nicht überboten wird. Allfällige Streitfälle werden durch eine anwesende Amtsperson sofort letztinstanzlich entschieden.
- 12 Wird die Zahlung nicht oder nicht rechtzeitig geleistet, kann der Versteigerer wahlweise Erfüllung des Kaufvertrages verlangen oder jederzeit auch ohne weitere Fristansetzung den Zuschlag annullieren. Auf jeden Fall haftet der Ersteigerer für allen aus der Nichtzahlung beziehungsweise Zahlungsverspätung entstandenen Schaden. Insbesondere bei der Aufhebung des Zuschlages für einen allfälligen Mindererlös, sei es, dass der Gegenstand einem anderen Bieter der gleichen Auktion oder einem Dritten an einer späteren Auktion zugeschlagen oder in freihändigem Verkauf veräußert wird. Wobei der Versteigerer in der Verwertung des Gegenstandes völlig frei ist. Auf einen allfälligen Mehrerlös hat der Ersteigerer, dessen Zuschlag annulliert wurde, keinen Anspruch.

### Nachverkäufe:

Auktionslose, die am Auktionstag nicht ersteigert wurden, sind bis 4 Wochen nach der Auktion im Nachverkauf zum Katalog-Ausrufpreis zu erwerben. Auf Nachverkäufe erheben wir ebenfalls ein Aufgeld von 20%.

## Gebrauchsanleitung

Ausrufpreis	CHF (in der Schweiz ist nach wie vor der Schweizer Franken gesetzliches Zahlungsmittel)
Bewilligungen	ANT / ID / IDK / SON / WES
Kaliber	Kal.
Katalognummer	16001
Seriennummer	#
Zustand	neu / neuwertig / 1 = gut 2 = mittel / 3 = schlecht
KL / TL / L	Klingelänge / Totallänge / Länge

## Unsere Bankverbindungen

Bitte alle Zahlungen in Schweizer Franken (CHF) als «Our Cost» tätigen.  
Kreditkarten werden nicht akzeptiert.

**Begünstigte Bank:** Swiss Post, Postfinance,  
CH-3030 Bern

**Postkontonummer:** 85-006894-8  
Kessler Auktionen AG  
Postfach 1540  
CH-8280 Kreuzlingen 1

**IBAN:** CH76 0900 0000 8500 6894 8  
**SWIFT-Code / BIC:** POFICHBE  
**Clearingnummer:** 090000

oder

**Begünstigte Bank:** Thurgauer Kantonalbank,  
8570 Weinfelden

**Kontonummer:** 1620.0021.5902  
Kessler Auktionen AG  
Postfach 1540  
8280 Kreuzlingen 1

**IBAN:** CH43 0078 4162 0002 1590 2  
**SWIFT-Code / BIC:** KBTGCH22

Für **Checkeinzahlungen** wird ein Zuschlag von mindestens CHF 50.- berechnet.

**Unsere**

**Mehrwertsteuer**nummer: CHE-107.887.701

## Unsere nächsten Auktionen:

### 41. Ostschweizer WÄFFENAUKTION

Von Antik bis Modern

Freitag, 11. November 2016

Samstag, 12. November 2016

### 42. Ostschweizer WÄFFENAUKTION Schweizer Ordonnanz und Militaria

Freitag, 14. April 2017

Samstag, 15. April 2017

[www.kesslerauktionen.ch](http://www.kesslerauktionen.ch)

[www.lot-tissimo.com](http://www.lot-tissimo.com)



Auf vielfachen Wunsch unserer Kunden bieten wir neben der traditionellen Möglichkeit der Abgabe schriftlicher oder telefonischer Gebote und natürlich der persönlichen Anwesenheit bei der Auktion in unseren Geschäftsräumen über das online Portal [www.lot-tissimo.com](http://www.lot-tissimo.com) die zusätzliche Möglichkeit der direkten Teilnahme an der Auktion, bzw. der Abgabe von direkten Live-Geboten über das Internet (live online - bidding).

**Wenn Sie in der Auktion per Internet selbst mitbieten möchten, müssen Sie sich direkt bei dem Provider [www.lot-tissimo.com](http://www.lot-tissimo.com) anmelden.**

Falls Sie die Auktion nur ansehen, bzw. mitverfolgen wollen, brauchen Sie keine Anmeldung. Sie können die Auktion einfach über die genannte Internetseite ansehen.

#### Anmeldung zur live-Auktion:

gehen Sie im Internet auf die Internetseite:  
[www.lot-tissimo.com](http://www.lot-tissimo.com)

#### Zuerst müssen Sie sich registrieren:

Wählen Sie im Menü «Mein Lot-Tissimo» den Eintrag «registrieren». Danach folgen Sie den Anweisungen auf der Seite, um sich zu registrieren.

#### Für die Anmeldung zum Live-Bieten während der Auktion:

Wählen Sie «Live-Auktionen» und dann bei «[kesslerauktionen.ch](http://kesslerauktionen.ch)», «16. Spezial Waffenauktion, 26.-27. August 2016» den Eintrag «Live - zum Onlinebieten registrieren». Nach Eingabe der notwendigen Angaben erhalten Sie eine Bestätigungs-E-Mail.

**Sie sollten sich unbedingt den Ihnen von Lot-Tissimo zugeleiteten Benutzernamen und das Passwort merken.**

Die Anmeldung bei Lot-Tissimo genügt den aktuellen Sicherheitsstandards. Dies bedeutet, dass niemand ausser Ihnen ihren Benutzernamen und Passwort kennt. Falls Sie ihren Benutzernamen und/oder Passwort vergessen, können Sie Ihre Zugangsdaten an die E-Mail-Adresse senden lassen, die Sie bei der Registrierung angegeben haben.

**Bitte beachten Sie, dass Ihre Anmeldung sowohl vom Provider Lot-Tissimo als auch von Seiten des Auktionshauses Kessler eine Freigabe erfordert und daher mindestens 24 Stunden in Anspruch nimmt.**

**Kunden, die uns nicht persönlich bekannt sind und beabsichtigen, über den Gesamtbetrag von CHF 10 000.- Gebote abzugeben, sollten sich rechtzeitig vor der Auktion mit uns in Verbindung setzen und entsprechende Referenzen vorlegen.**

Selbstverständlich können alle uns bereits bekannten Kunden wie sonst auch im Rahmen ihres üblichen Bietverhaltens ohne Begrenzung, bzw. Limit als Live-Online-Bieter an der Auktion teilnehmen.

Falls Sie Fragen haben, können Sie uns jederzeit gerne kontaktieren:  
[info@kesslerauktionen.ch](mailto:info@kesslerauktionen.ch)

## Bücher und Reglemente

**16001** CHF 90.- 206359  
**Die Repetiergewehre der Schweiz, Systeme Vetterli und Schmidt-Rubin.** Zusammenfassung der beiden Bände 3 + 4 der längst vergriffenen Reihe „Bewaffung und Ausrüstung der Schweizer Armee seit 1817“. Blauer Schutzumschlag. Zustand 1

**16002** CHF 100.- 231243  
**Vom Brustharnisch zum Waffenrock, Autor Dr. Hugo Schneider.** Dieses Buch behandelt das „Wehrkleid des Schweizer Soldaten 1650-1915“. Persönliche Widmung des Autors. Schutzumschlag mehrfach eingerissen. Zustand 1

**16003** CHF 100.- 233371  
**Buch: Faustfeuerwaffen der Eidgenossen.** Vom Radschloss zur Parabellumpistole. Längst vergriffenes Standardwerk. Zustand 1

**16004** CHF 100.- 233374  
**Buch: Pistolen und Revolver der Schweiz seit 1720.** Von Kriss Reinhart und Jörg A. Meier. Ergänzte und revidierte Neuauflage Originalverpackt. Zustand neu



**16005** CHF 50.- 234794  
**Bedienungsanleitung für die SIG P210 1. Auflage 1950.** Grün kartonierte Bedienungs- und Wartungsanleitung in deutscher Sprache für die SIG-Pistole. Zustand 1

**16006** CHF 50.- 237648  
**Reglement, Anleitung zur Pistole 1900/06.** Vom Schweizerischen Bundesrat genehmigt den 31. Januar 1911. Zustand 2

**16007** CHF 60.- 238492  
**Buch, „Bewaffung und Ausrüstung der Schweizer Armee seit 1917, Faustfeuerwaffen 1, Vorderladerpistolen, Revolver“.** Band 5 Autoren Christian Reinhart und Michael am Rhy, Verlag Stocker-Schmid, Dietikon Zürich. Das Buch behandelt die Entwicklung der Pistolen und Revolver bis zur Einführung derselben. Ein Muss für jeden Sammler von Schweizer Faustfeuerwaffen. Buchumschlag mit leichten Gebrauchsspuren. Zustand 1



**16008** CHF 250.- 238493  
**Buch, „Luger at Random“, by Charles Kenyon, Jr.** Standardwerk über Parabellumpistolen auf 416 Seiten mit über 400 Fotos. Sehr übersichtliche Darstellung aller Parabellummodelle in englisch. Leichte Gebrauchsspuren. Zustand 2

**16009** CHF 80.- 238494  
**Buch, „Bewaffung und Ausrüstung der Schweizer Armee seit 1917, Automatwaffen“ Band 13.** Autoren Christian Reinhart und Michael am Rhy, Verlag Stocker-Schmid, Dietikon Zürich. Das Buch behandelt die Entwicklung der Maschinenpistolen und Selbstladegewehren bis zur Einführung derselben. Ein Muss für jeden Sammler von Seriefirewaffen und Selbstladegewehren. Buchumschlag mit leichten Gebrauchsspuren. Zustand 1



**16010** CHF 20.- 238495  
**Buch, „Schweizer Faustfeuerwaffen“.** Autor und Verlag, Fritz Häusler, Frauenfeld. Die Schweizer Pistolen und Revolver von 1817 bis heute. In englischer, deutscher und französischer Sprache. Spannendes Buch mit guten Fotos für jeden Sammler von Schweizer Faustfeuerwaffen. Zustand 1

**16011** CHF 70.- 238886  
**Buch, Faustfeuerwaffen I, Band 5 aus der Reihe: „Bewaffnung und Ausrüstung der Schweizer Armee seit 1817“.** Autoren: Christian Reinhart und Michael am Rhyn, Verlag Stocker-Schmid. Zustand 1

**16012** CHF 80.- 238887  
**Pistolen und Revolver der Schweiz seit 1720.** von Kriss Reinhart / Jürg A.Meier. Zusammenfassung und Neuauflage der beiden Bände Faustfeuerwaffen I und II, vervollständigt durch das Kapitel „Kantonale Handfeuerwaffen“. Standardwerk über die Schweizer Ord. Faustfeuerwaffen. Zustand 1

**16013** CHF 150.- 238888  
**Konvolut von Band 1-50 Morion Reprints.** Unveränderte Nachdrucke von Waffen- und Munitionstechnischen Publikationen des vorletzten Jahrhunderts. Viele Pläne und Abbildungen, die meisten Texte sind in Sütterlinschrift. Zustand 1

**16014** CHF 70.- 238970  
**Konvolut von 7 Reglements-nachdrucke.** 1. Milbank-Amsler, 2. Peabody 1867, 3. Revolver 1878, 4. Mannlicher 1893, 5. Kadett 1897, 6. Kurzgewehr 1889/1900, 7. Parabellum 1900. Zustand 1



**16015** CHF 100.- 238971  
**Geschichte und Entwicklung der Militärhandfeuerwaffen in der Schweiz.** Die Faustfeuerwaffen von 1850 bis zur Gegenwart, Band 1. Autor Eugen Heer, 1971, Akad. Druck und Verlagsanstalt, Graz. Längst vergriffenes Standardwerk über die Schweizer Armeekurz Waffen, mit vielen durch den Autor recherchierten Details über Art und Weise der Einführung zur Ord. der einzelnen Modelle. Brauner Schutzumschlag. Zustand 1

**16016** CHF 90.- 238972  
**Die Handfeuerwaffen, Rud. Schmidt, Nachdruck von 1878.** Zweibändiges Werk über den internationalen Entwicklungsstand in der Waffenbranche 1875/78. Nachdruck der akademischen Druck- und Verlagsanstalt Graz 1971. Je ein separater Text- und Bildband mit äusserst detaillierten Darstellungen und präzisen Beschreibungen. Schutzumschläge leicht angerissen, Zustand 1

**16017** CHF 60.- 238973  
**Konvolut von 2 Büchern.** 1. Hand und Faustfeuerwaffen Schweizer Ord. 1817-1967, Verlag Huber Frauenfeld. 2. Die Waffen der Schweizer Soldaten, Clement Bosson. Zustand 1

**16018** CHF 50.- 238974  
**Die Schweizer Armee heute, Ott Verlag Thun.** 1971 das aktuelle Standardwerk über die Schweiz in Wehr und Waffen, Redaktion Dr. H.R.Kurz. Viele redaktionelle Beiträge von höchsten Stabsoffizieren der 70er Jahre, welche die verteidigungspolitische Lage der Schweiz in Zeiten des kalten Krieges deutlich machen. Im Schutzumschlag. Zustand 1

**16019** CHF 50.- 238975  
**Konvolut von 2 Büchern Eidg. Schützenfest Kanton Aarau 1924.** 1. Gedenkschrift zum 100-jährigen Jubiläum des Eidg. Schützenvereins 1824-1924, herausgegeben anl. des Eidg. Schützenfestes Kanton Aarau 1924. 2. Schlussbericht und Generalrechnung des Eidg. Schützenfestes Kanton Aarau 1924 sowie der Jahrhundertfeier in Aarau. Zustand 1



**16020** CHF 80.- 238976  
**Konvolut von 11 Reglementen.** 1. Der Karabiner (K11 und K31). 2. Panzerbekämpfungsgranaten für Karabiner. 3. Die Handgranaten. 4. Das leichte Maschinengewehr Lmg 25. 5. Das Maschinengewehr (Mg51). 6. Handgranaten und Sprengrohre. 7. Der Revolver 82/29. 8. Vernichtung von Blindgängern. 9. Die Raketenpistole 17/38. 10. 8,3cm Raketenrohre 1950 und 1958. 11. Maschinenpistole MP1943/44. Zustand 1

**16021** CHF 80.- 238977  
**Konvolut von 8 Waffenreglementen.** 1. Die Tankbüchse Tb. 41. 2. die Infanteriekanone Ik. 35/41. 3. Die 9cm leichte Panzerabwehrkanone 1950 L. Pak. 50. 4. Der Flammenwerfer Flw. 42. 5. Das 8.3cm Raketenrohr 1950. 6. 8.1cm Minenwerfer Mw. 33. 7. Schusstafel 8.1cm Mw. 33. 8. Der schwere Minenwerfer Smw.41. Zustand 1



**16022** CHF 60.- 238978  
**Konvolut von 9 Artillerie-Reglementen.** 1. Artillerie und ihre Verwendung in der Feldarmee 1918. 2. Artillerie-Reglement I, 1919. 3. Reglement d'artillerie II 1952. 4. Artillerie-Reglement III Feldartillerie 1919. 5. Reglement d'artillerie IV 10.5cm-Haubitze 42 und 46. 6. Artillerie-Reglement VI Gebirgsartillerie 1919. 7. Artillerie-Reglement X 10.5cm schwere Motorkanonen 1942. 8. Artillerie-Reglement XII. Das Schiessen der Artillerie 1948. 9. Geschützführerbuch Artillerie Form 10.4. Zustand 1

**16023** CHF 90.- 238979  
**Konvolut von 9 Artillerie-Flugbahnkarten und Schiesselemententabellen.** 5 Stk. Flugbahnkarten zu: 15cm Feldhaubitze 1913 L14, 15cm Haubitze 1942 L28, 12cm Haubitze 19132/39 L14, 12cm Kanone 1882 L25, 7.5cm Pak. L49. Schusstafel für die 7.5cm Pivot Pak. 3 Schiesselemente für: 12cm Feldhaubitze 1912 L14, 12cm Kanone 1917, 7.5cm Feldkanone 1903/22 L30.  
 Zustand 1

**16024** CHF 50.- 238980  
**Konvolut von 5 Artillerie-Reglementen.** 1. Artillerie-Reglement I 1933. 2. Artillerie-Reglement III, 7.5cm Feldkanonen 1928. 3. Anhang I zu Art. Regl. III, 1928/41. 4. Artillerie-Reglement VI 7.5cm Gebirgskanonen 1942. 5. Der Schiesselementrechner der Artillerie 1956.  
 Zustand 1

**16025** CHF 50.- 238981  
**Konvolut von 2 Büchern.** 1. Schweizer Schützenbuch 1943, Standardwerk über Geschichte, Waffen, Ausrüstung, Bestreuergebnisse etc. 2. Das Schiesswesen in der Schweiz 1955, Band 1 + 2 in einem Werk zusammengefasst. Schutzumschläge intakt.  
 Zustand 1



**16026** CHF 30.- 238982  
**Konvolut von 2 Büchern.** 1. 25 Jahre Schweizer Luftwaffe 1914-1939 Flieger und Flugabwehr, Zustand 2. 2. Sperrfeuer am Himmel, Fliegerabwehr in der Schweiz 1986  
 Zustand 1



**16027** CHF 50.- 238983  
**Konvolut von 2 Kunstbücher.** 1. Schweizer Wehrgeist in der Kunst, mit vielen Reproduktionen künstlerischer Bildtafeln, 1938. 2. Die Schweizer Armee in den Kriegsjahren 1939-1941, mit vielen künstlerischen Illustrationen von Oblt Eric de Coulon 1941.  
 Zustand 1

**16028** CHF 40.- 238984  
**Die Schweiz in Waffen, Grenzbesetzung.** Bd.1 Grenzbesetzung 1939, Bd.2 Grenzbesetzung 1940, Bd.3 Aktivdienst 1941/45. Erinnerungswerk in 3 Bd. an den Aktivdienst während des zweiten Weltkrieges. Zahlreiche Fotografien und künstlerische Illustrationen. Leineneinband.  
 Zustand 1

**16029** CHF 100.- 238985  
**Pistolen und Revolver der Schweiz seit 1720.** von Kriss Reinhart / Jürg A.Meier. Zusammenfassung und Neuauflage der beiden Bände Faustfeuerwaffen I und II, vervollständigt durch das Kapitel „Kantonale Handfeuerwaffen“. Standardwerk über die Schweizer Ord. Faustfeuerwaffen.  
 Zustand 1

**16030** CHF 40.- 238986  
**Konvolut von 2 Bücher. Das Schweizer Heer.** 1. Ausgabe 1929, Hrsg. Oberst i.G. Lederrey. 2. Ausgabe 1969, revidierte und erweiterte Ausgabe, von Dr. H.R.Kurz.  
 Zustand 2

**16031** CHF 70.- 238987  
**Konvolut von 4 Reglementen zur Panzer- und Flugzeugerkennung.** 1. Geschütze, Tanks, Panzerwagen der Militärstaaten Europas, Armeestab Nachrichtensektion, 1940. 2. Kriegsflugzeuge, T316d 1945. 3. Panzererkennung 39.10d 1977. 4. Flugzeugerkennung Stufe 1-3, 39.40d 1979.  
 Zustand 1

**16032** CHF 60.- 238988  
**Die Zünder der Schweizer Armee 1848-2000.** Autor Peter Jäggi 2006. Eine geschichtliche und technische Übersicht der Zünder von Geschossen, Raketen, Fliegerbomben, Handgranaten und Minen der Schweizer Armee.  
 Zustand 1

**16033** CHF 60.- 238989  
**Der Schweizerdolch.** Autor Dr. Hugo Schneider 1977. Standardwerk über die waffen- und kulturgeschichtliche Entwicklung des Schweizerdolches.  
 Zustand 1



**16034** CHF 700.- 239110  
**Konvolut von 14 Bänden, Bewaffnung und Ausrüstung der Schweizer Armee seit 1817.** Flugzeugbewaffnung, 2 Eidg. Handfeuerwaffen bis 1867, 3 Handfeuerwaffen System Vetterli, 4 Handfeuerwaffen Gradzug-Systeme, 5 Faustfeuerwaffen I, 6 Faustfeuerwaffen II, 7 Griffwaffen, 8 Artillerie I, 9 Artillerie II, 10 Artillerie III, 11 Panzer und Panzerabwehr, 12 Leichte und mittlere Flab, 13 Automatwaffen, 14, Automatwaffen II. Zustand 1

## Antikwaffen bis 1869



**16035** CHF 400.- 237870  
**Felddegen, dat. 1512.** KL 740mm, TL 920mm, Klinge zweischneidig, linsenförmig. An der Wurzel beidseitig Gravuren von Lanzen, Fahnen und Kanonenrohr, nachfolgend „1512“ und abschliessend mit einem springenden Wolf. Klinge stark fleckig und rostnarbig. Gefäss aus Messing, Korb herzförmig, Nietknauf, Griff gewickelt aus Messingdraht. Griffbügel fehlt, Parierstange kölbchenförmig. #ohne ANT  
 Zustand 2



**16036** CHF 1200.- 239128  
**Schweizerdolch 16./17. Jahrh.** KL 33cm, TL 49cm, symmetrische beidseitig geschliffene Klinge mit Schmiedemarke in der Wurzel. Eiserne Parierstange und Knaufbalken, glatter Griff aus Buchsbaumholz, Eisenteile korrodiert. ANT Zustand 2

**16037** CHF 1800.- 238408  
**Luntenschlossbüchse, 1621, Kal. 20mm.** LL 1060mm, TL 1460mm, gezogener Achtkantlauf, datiert 1621. Marke auf Lauf, ähnlich Katzenkopf. Standvisier, Korn und Kimme seitlich eingeschlaucht. Längliche, flache Schlossplatte, Pulverpfanne mit eisernem Deckel, Feuerschirm. Massive Vollschaftung mit eiserner Kolbenkappe, beinerner Vorderschaftabschluss. Hölzerner Ladestock, Dopfer aus Horn. #ohne ANT Zustand 2

**16038** CHF 1900.- 238171  
**Luntenschlossbüchse, um 1600, Kal. 14.8mm.** LL 1150mm, TL 1550mm, glatter voller Achtkantlauf. Marke unter dem Lauf: „M“ (Mutzhas Zürich?). Standvisier und Blockkorn. Rechteckige flache Schlossplatte stirnseitig mit Zierfeilungen, Pulverpfanne mit eisernem Schwenkdeckel, Feuerschirm. Glatte kantige Hartholzschäftung mit Schaftstempel: „FxB“ und „33“. Hölzerner Ladestock ergänzt. #33 ANT Zustand 2

**16039** CHF 600.- 238174  
**Steinschlossgewehr, Preussen? kant. Ord. um 1720, Kal. 19.5mm.** LL 1080mm, TL 1440mm, Rundlauf, hinterer Viertel oktagon, Standvisier, Korn auf Lauf aufgelötet. Lauf mit Querstiften im Schaft befestigt. Flache Schlossplatte mit abgerundeten Kanten, flacher Schwanenhals, hahn, runde eiserne Pulverpfanne. Lackierte Nussholzschäftung mit Wurmbefall. Eiserne Armatur und Ladestock. Stichbajonett, KL 340mm, TL 440mm. #ohne ANT Zustand 3

**16040** CHF 200.- 232806  
**Steinschlossgewehr, deutsch oder österreichisch? um 1740. Kal. 18mm,** LL 101cm, TL 136cm. Hinterer Drittel oktagon, Rest rund. Armatur aus Eisen, ohne Visiereinrichtung. Bombierte Schlossplatte und Hahn, runde Pulverpfanne aus Eisen. Buchenholzschäftung mit starkem Wurmbefall. Auf der rechten Kolbenseite befindet sich ein runder Brandstempel welcher in vier Sektoren unterteilt ist. Auf diesen sind übers Kreuz in zwei Sektoren zwei Tiere mit Krone zu sehen, auf den beiden andern Sektoren sind zwei unbekannte Gebilde zu erkennen. Eiserner Ladestock. #16 ANT Zustand 3

**16041** CHF 300.- 238172  
**Steinschlossgewehr, Kanton Bern, um 1750, Kal. 18mm.** LL 995mm, TL 1365mm, Rundlauf, hinterer Drittel oktagon, abgerundete Schlossplatte, schwanenhalsörmiger Hahn. Runde Pulverpfanne aus Eisen. Nussholzschäftung, eiserne Armatur. Lauf mit Stiften in der Schäftung befestigt. Auf der Laufwurzel Berner Wappen. Eiserner Ladestock. Stichbajonett, KL 360mm. Schaft mit diversen Reparaturstellen. #ohne ANT Zustand 3

**16042** CHF 250.- 238637  
**Säbel, Kanton Ord. Bern, 1760, Infanterie Unteroffizier.** KL 650mm, TL 775mm, Klinge einschneidig, beidseitige Rinne, flacher Rücken, Grootspitze. Gefäss und Griffücken aus Messingguss, Griff mit gedrehtem Messingdraht überzogen(mehrere Reparaturstellen). Klinge beidseitig mit geätztem Bär versehen, Berner Stempel „AA“ für Auszügler Armatur. Neu gefertigte schwarze Lederscheide mit Messingarnitur. #C95 ANT Zustand 2

**16043** CHF 300.- 236162  
**Steinschlossgewehr 1777, Kant.-Ord. 1817, TG 318, Kal. 17.6mm.** LL 1060mm, TL 1450mm, Schlossblech signiert: „Manufacture de Paris“, Messingpfanne. Eisenarmatur, Messingkorn auf dem Vorderband. Nussholzschäftung mit leichtem Wurmbefall. Eiserner Ladestock. Laufwurzel linksseitig gestempelt: „Q G R“. Links am Kolben neben dem Schlossgegenblech Brandstempel: „TG 318“ ANT Zustand 2



**16044** CHF 580.- 238173  
**Steinschlossgewehr, franz. 1777, Eidg. Ord. 1817, Genie oder Polizei, Kal. 18mm.** LL 760mm, TL 1155mm, Rundlauf, Wurzel oktagon, Schlossplatte signiert: „Manu... Imperiale de Chatelerault“. Hahn mit herzförmigem Durchbruch, Messingpfanne. Messingarmatur, eiserner Ladestock. Auf Laufwurzel Stempel „B“, Nussholzschäftung. #ohne ANT Zustand 1

**16045** CHF 280.- 238176  
**Steinschlossgewehr, Infanterie 1817 (franz. 1777), Kanton Aargau, Kal. 17.6mm.** LL 1140mm, TL 1510mm, Rundlauf, Wurzel oktagon, flache, angefaste Schlossplatte, Hahn herzförmig durchbrochen, Oberlippe ersetzt. Pulverpfanne aus Messing. Nussholzschäftung, eiserne Armatur. Auf der Laufwurzel Schlag des Kanton Aargau. Schwanzschraube beschriftet Mod. 1777, eiserner Ladestock. Stichbajonett, KL 410mm. #ohne ANT Zustand 2



**16046** CHF 380.- 237785  
**Steinschlossgewehr, Offizierswaffe, Kal. 15mm.** LL 940mm, TL 1340, Rundlauf, hinterer Drittel oktagon. Schwanenhals-hahn, flache Schlossplatte, eiserne Pfanne. Nussholzschäftung, Messingarmatur, Abzugbügel mit einfachen Verzierungen. #ohne ANT Zustand 1

**16047** CHF 900.- 230899  
**Steinschlossgewehr 1798 Russisch, Artillerie, Kal.17.6mm.** RL 90cm mit untenliegender Bajonettwarze, auf der Laufwurzel gestempelt „(,“ sowie Jakobinermütze (Verwendung in der franz. Revolution). Schloss mit Messingpfanne und Herzhahn, Platte signiert: „TULA 1809“. Messingarmaturen, originaler Ladestock. Nussholzschäftung, aptiert von Infanterielänge auf Artilleriemodell, sichtbar an der verschlossenen Bandfedernut. Im Schaft Kontrollstempel des Abnahmebeamten „CAB“. ANT Zustand 1



**16048** CHF 60.- 239107  
**Konvolut von 5 Fussangeln.** Drei Stück aus Stahlblech, vierzinkig geschränkt. Zwei Stück geschmiedet, vierzinkig geschränkt. Korrosionsspuren. Solche Fussangeln wurden vom Gegner offen ausgestreut, um eine Attacke zu Pferde zu verhindern. ANT Zustand 3

**16049** CHF 800.- 232214  
**Grenadiermütze, russisch, 18-Jh. Roter Korpus mit drei Messingbändern.** Zweiteiliger vergoldeter Frontschild, das Unterteil einen Doppeladler mit den Initialen „NI“ darstellend, der Reichsapfel und Schwert hält. Im oberen Teil Strahlenkranz mit mittigem Maskarongesicht. ANT Zustand 2



**16050** CHF 150.- 238633  
**Säbel 1804, Kantonale Ord. für unberittene Mannschaft** KL 600mm, TL 730mm, Klinge volle Wurzel, einschneidig, flacher Rücken, Grootspitze. Messinggriff und Gefäss gegossen, zweiteilig, 19 Rillen. Geschwärzte Lederscheide mit gedrahteter Messinggarnitur. #ohne ANT Zustand 2

**16051** CHF 160.- 238634  
**Säbel 1804, Kantonale Ord. für unberittene Mannschaft.** KL 600mm, TL 730mm, Klinge volle Wurzel, einschneidig, flacher Rücken, Grootspitze. Messinggriff und Gefäss gegossen, einteilig, 19 Rillen. Geschwärzte Lederscheide mit gedrahteter Messinggarnitur. #ohne ANT Zustand 2

**16052** CHF 100.- 238635  
**Säbel 1804, Kantonale Ord. für unberittene Mannschaft.** KL 545mm, TL 670mm, Klinge volle Wurzel, einschneidig, flacher Rücken, Grootspitze. Messinggriff und Gefäss gegossen, zweiteilig, 19 Rillen. Neu gefertigte geschwärzte Lederscheide mit Messinggarnitur. Klinge rostnarbig und fleckig. #ohne ANT Zustand 2

**16053** CHF 100.- 239126  
**Stichbajonett Bern Infanterie 1804.** KL 30cm, TL 52.5cm, volle dreikantige Klinge, runder Ansatz im hinteren Drittel, Aufnahme für Laufdurchmesser 21.2mm. ANT Zustand 2

**16054** CHF 330.- 237669  
**Steinschlossgewehr, Kanton Bern Ord. 1804, Kal. 17.6mm.** LL 1080mm, TL 1445mm, Flaches Schlossblech, Schwanenhals-hahn, Messingpfanne. Rundlauf hinterer Drittel oktagon, Messingarmatur, Korn auf dem Vorderband. Mündungsband mit langer Ladestockführung, ergänzt! Nussholzschäftung, eiserner Ladestock. Laufwurzel linksseitig signiert: „B“ unter Pfeil und zwei verwischte AA für Auszügerarmatur. #ohne ANT Zustand 1



**16055** CHF 500.- 237681  
**Steinschlosspistole, franz. Mod. an 9, Manufacture Imperial de St. Etienne, Kal. 17.6mm.** LL 200mm, TL 350mm, Schlossplatte signiert mit dem Namen der Herstellermanufacture. Laufwurzel mit 1807 und der Nr. 18 versehen. Messingarmatur, jedes Teil mit Krone über „J“ markiert. Aufgefrischter Nussholzschäft, Ladestock neu gefertigt. #18 ANT Zustand 1



**16056** CHF 400.- 238175  
**Steinschlossgewehr, Kantonale Ord. Solothurn, ca. 1770, resp. 1817, Kal. 18mm.** LL 1030mm, TL 1420mm, Rundlauf, hinterer Drittel oktogonal. Bombierte Schlossplatte, Schwanenhalshahn, eiserne, runde Pulverpfanne. Armatur und Ladestock aus Eisen. Nussholzvollschäftung mit leichtem Wurmbefall. Brandstempel auf dem Kolben, Wappen Kant. Solothurn und „GSO“. Tüllenbajonett, KL 360mm. #12 ANT Zustand 2



**16057** CHF 380.- 238177  
**Steinschlossgewehr, Grenadier 1817 (franz. 1816), Kal. 17.6mm.** LL 1020mm, TL 1415mm, Rundlauf, Wurzel oktogonal, flache, angefaste Schlossplatte, Hahn herzförmig durchbrochen, Pulverpfanne aus Messing. Nussholzschäftung, eiserne Armatur. Auf der Laufwurzel „I.L. 1822“; Schwanzschraube beschriftet M. 1816, eiserner Ladestock. Stichbajonett, KL 400mm, schwarze Lederscheide. Kolben mit div. Stempel und Truppenbezeichnungen. #ohne ANT Zustand 2



**16058** CHF 250.- 238920  
**Weidmesser, Kant. Ord. 1817, Hersteller unbekannt.** KL 634mm, TL 756mm, Klinge mit voller Wurzel, beidseitigem Hohlschliff, Rücken flach, stark fleckig. Gefäss aus Messing, gegossen, Parierstange kölbchenförmig. Der Griff weist auf der flachen Seite eine Einfräsung auf damit das Weidmesser auf dem Stutzer aufgesetzt werden kann. Mittels einer Feder wird es arretiert. Schwarze Lederscheide mit Messinggarnitur. #ohne ANT Zustand 2



**16059** CHF 800.- 234642  
**Scharfschützen-Stutzer, ca. 1820, Kanton Bern, Perkussionszündung, Kal. 16mm.** LL 955, brüniertes Achtkantlauf, gezogen. Kimme und Korn seitlich eingeschlaucht, Kimme mittels Spindel höhenverstellbar. Nadelstecher, Nadel abgebrochen, Nussholzvollschäftung, Vorderschaftabschluss aus Horn, im Abzugbereich und Vorderschaft mit Fischhautverschnitt. Messingarmatur und montierte Riemenbügel. Auf der Laufwurzel ist oben eine ovale, unleserliche Marke zu sehen, (Büchsenmacher ev. Laufschmied?), linksseitig ist die militärische Einteilung „XI.2435.“ für Bezirk Aarberg eingeschlagen. Auf der Schlossplatte ist ein weiterer ovaler Stempel ersichtlich, dieser ist mit „Aarberg“ beschriftet. Das Schloss ist defekt, Nuss ausgerissen und Schlagfeder fehlt. Neu gefertigter Ladestock aus Leichtmetall mit Messingdopper. Hölzerner Laufdeckel mit Messingkopf, L 1340mm. #2435 ANT Zustand 2

**16060** CHF 900.- 234643  
**Standstutzer 1820/40, Kal. 16mm.** Perkussion aus Steinschloss aptiert, Achtkantlauf gezogen, LL 960mm. Die Lafoberseite ist sign.: „J.Eggiman a Sumiswald“, die Schlossplatte: „Eggiman“ (Eggimann Jakob I, Büchsenmacher, Sumiswald erw. 1810-1837). Nussholzganzschaft mit Backe und Messingarmaturen, 2 silberne Schildchen sind auf der Schlossgegenseite eingelassen. Nadelstecher mit Messingabzugsbügel, eiserner Ladestock mit Messingdopper. ANT Zustand 1

**16061** CHF 180.- 230604  
**Pulverflasche, Scharfschützen, kant Ord. 1829/42 Bern.** Schinkenförmiger geschwärzter Lederkörper, Messingausgussgarnitur mit ergänztem Dosierrohr. ANT Zustand 2

**16062** CHF 250.- 238641  
**Offiziersdegen, Kantonale Ord. um 1820** KL 840mm, TL 1000mm, Klinge volle Wurzel, hintere Hälfte einschneidig, beidseitiger Hohlschliff. Ätzdekor Ranken und Trophäen und den Buchstaben „R. EK“ auf der Klingenwurzel. Gefäss, Bügel und Knauf aus Messing. Gewaffelter Griff aus geschwärztem Bein. Neu gefertigte Lederscheide mit Messinggarnitur. #ohne ANT Zustand 2



**16063** CHF 600.- 238409  
**Perkussionsstutzer 1817/30, Kal. 17mm.** LL 880mm, TL 1235mm, brüniertes Achtkantlauf, 14 Züge, seitlich eingeschobene Messingkimme, mit zwei zusätzlichen klappbaren Kimmenblättern, Messingkorn. Flache Schlossplatte mit angefasten Kanten, hinterer Teil abgerundet, deutscher Stecher. Messingarmatur. Glatte Nussholzschäftung mit eckiger Kolbenbacke. Eiserner Ladestock mit Messingdopper. Büchse wurde von Steinschloss- auf Perkussionszündung aptiert. Stichbajonett, KL 510mm. Laufwurzel Oberseite Stempelung „Schlüssel“. Kolbenhals weist eine Reparaturstelle auf, Schaft überarbeitet. #62/132 ANT Zustand 1

**16064** CHF 200.- 234153  
**Weidmesser, Scharfschützen Kanton Thurgau um 1830.** Volle Klinge, L 440mm, runder Rücken. Klingenbreite 45mm, leicht verjüngend auf 43mm. Griff aus Messing gegossen, Griffschalen aus Horn mit drei Messingnieten befestigt. Eine Griffschale ist beschädigt, Ausbrüche. Kolbenförmige Parierstange aus Messing. Scheide aus steifem Leder, braun mit Messinggarnitur. Lederriemenchen am Mundblech abgerissen. Siehe Katalog Fischer Auktionen vom September 2007, Los Nr. 1563. #ohne ANT Zustand 2



**16065** CHF 280.- 234159  
**Weidmesser, Scharfschützen, Eid. Ord. 1830.** Die Kantone Bern, Glarus und Solothurn führten diese Weidmesser. KL 395mm, volle Klinge, 45mm breit. Messingparierstange, schwarze Holzgriffschalen mit drei gleichgrossen Messingnieten. Schwarze Lederscheide mit Messinggarnitur. Klinge fleckig, Schneide weist einige Kerben auf. #ohne ANT Zustand 2

**16066** CHF 140.- 238921  
**Säbel Eidg. Ord. 1883, für höhere Unteroffiziere, Waffenfabrik Neuhausen.** KL 705mm, TL 830mm, Klinge mit voller Wurzel, rundem Rücken und beidseitigem Hohlschliff. Eidg. Abnahme. Gefäss Stahl, genietet. Braune Lederscheide mit Eisenblechgarnitur, Schlagband für höhere Unteroffiziere. #9594 ANT Zustand 2

**16067** CHF 120.- 239116  
**Säbel Garde Solde Genf (Feuerwache).** KL 46cm, TL 62cm, volle gerade Rücken Klinge. Messinggefäss mit 28 Rillen, schwarze Lederscheide mit gedrahteten Messinggarnituren, Mundblech mit Öse, Stiefel mit Ortknopf. #2821 ANT Zustand 1

**16068** CHF 250.- 237786  
**Perkussionsgewehr, Infanterie 1817/30, Zürich, Kal. 17.6mm.** LL 1015mm, TL 1390mm, Rundlauf, Wurzel oktagonal, Schlossplatte abgerundet, transformiert von Steinschloss- auf Perkussionszündung. Kimme auf Schwanzschraube, Messing Korn auf Vorderband. Nussholzschäftung, eiserne Armatur. Auf der Laufwurzel Kant.-Schlag Zürich und „TE“ im Oval. Zürich transformierte seine Steinschlosswaffen bereits vor dem Erlass des eidgenössischen Kriegsrates vom 13. April 1842. #ohne ANT Zustand 2



**16069** CHF 200.- 235186  
**Neuchâtel-Medaille 1831, Silber.** Neuenburg gehörte seit dem Jahre 1707 zu Preußen, wurde dann 1806 während der Herrschaft Napoleon I. an Frankreich abgetreten, kam aber 1815 wieder zu Preussen. Das mochte wohl einigen der dortigen Einwohner der Entfernung wegen nicht gefallen, und so kam im Jahre 1831 eine kleine Rebellion zu Stande, die indessen sehr bald niedergeworfen wurde. Für die Treugebliebenen, welche die Regierung gegen den Aufruhr verteidigt hatten, stiftete König Friedrich Wilhelm III. am 18. Januar 1832, also am Krönungstage, ein Ehrenzeichen, welches in einer silbernen Medaille bestand, die an einem Bande im Knopfloche, vom Militär auf der Brust getragen wird, welches Band aus den vereinigten Farben Preußens und Neuchâtel's, also schwarz-weiß am Rande und roth-gelb in der Mitte, gewebt war. Auf der Vorderseite zeigt die Medaille den Namenszug des Königs „F.G.III“, und der Umschrift: „Fidelit, au devoir et ... la patrie“. Auf der Rückseite befindet sich das Wappen des Fürstentums, von einem Lorbeer- und einem Eichenzweige umgeben. Sehr selten. ANT Zustand 1

**16070** CHF 800.- 234670  
**Scharfschützenstutzer Kant. Ord. Graubünden 1832, Kal. 15.7mm.** Perkussion, an der Wurzel achtkantiger Rundlauf mit 16 Zügen, rechtsseitig angebrachte Weidmesserschiene, LL 920mm. Der Lauf weist im hinteren Bereich Schraubstockquetschungen von unsachgemässer Schwanzschraubendemontage auf. Die Oberseite ist signiert: „Wilhelm“ Paul Wilhelm, Büchsenmacher, Peist 1804-1843. Quadrantvisier, eisernes Korn. Schloss mit Fliege, Doppelzügelstecher. Nussholzhalbschaft mit runder Backe, Eisengarnituren, Ladestock laienhaft ergänzt. #35. ANT Zustand 2

**16071** CHF 80.- 238640  
**Kadettensäbel um 1835.** KL 585mm, TL 715mm, Klinge volle Wurzel, einschneidig, beidseitiger Hohlschliff, Grootspitze. Messinggriff mit Gefäss ein Stück, gegossen, 28 Rillen. Neu gefertigte geschwärzte Lederscheide mit Messinggarnitur. Klinge mit Rostnarben. #ohne ANT Zustand 2



**16072** CHF 200.- 239120  
**Weidmesser Kantonale Ord. 1837 Scharfschützen Zürich.** KL 53cm, TL 67.5cm, gerade Rücken Klinge mit beidseitiger Hohlbahn. Glattes Messinggefäss mit Kölbchenförmiger Parierstange. Schwarze Lederscheide mit gedrahteten Messinggarnituren. #6 ANT Zustand 1



**16073** CHF 250.- 239129  
**Weidmesser aufpflanzbar, Scharfschützen Zürich 1837.** KL 52.5cm, TL 66cm, Rücken Klinge mit beidseitiger Hohlbahn. Messinggriff mit Gleitschiene für Kantonalen Scharfschützenstutzer, L-förmige Arretierfeder, gerade Messingparierstange. Geschwärzte Lederscheide mit gedrahteten Messinggarnituren, Mundblech mit Tragöse. ANT Zustand 2



**16074** CHF 220.- 234155  
**Weidmesser, Scharfschützen, kantonale Ord. Thurgau 1838.** Gefäss aus Messing gegossen. Griffschalen aus Horn mit drei Messingnieten befestigt. Parierstange gerade, kölbchenförmig. Klinge mit voller Wurzel, flacher Rücken, KL 482mm. Scheide aus geschwärztem, steifem Leder. Messinggarnitur, Mundblech mit Tragknopf. Auf der Klinge sind beidseitig zwei springende Löwen im Kreis eingraviert. #ohne ANT Zustand 2

**16075** CHF 140.- 238918  
**Weidmesser, Kant. Ord. 1838** Hersteller unbekannt. KL 537mm, TL 670mm, volle Klinge, flacher Rücken. Gefäss aus gegossenem Messing, Griffschalen aus Horn mit drei Messingnieten befestigt. Parierstange kölbchenförmig. Schwarze Lederscheide mit Messinggarnitur. #ohne ANT Zustand 2

**16076** CHF 180.- 239118  
**Weidmesser Scharfschützen Kantonale Ord. 1838 Scharfschützen Waadt** KL 51cm, TL 65.5cm, Rückenklänge mit beidseitiger Hohlbahn. Messinggefäss mit Hornplatten von drei Nieten gehalten. Schwarze Lederscheide mit genieteten Messinggarnituren, Mundblech mit Tragknopf. #77  
 ANT Zustand 1



**16077** CHF 1100.- 234630  
**Scharfschützen-Stutzer, Bernard, kant. Ord. 1838, Vaud, Kal. 16mm.** Achtkantlauf, gezogen, Bajonethalterung rechtsseitig an der Mündung, LL 860mm. Quadrantvisier und Korn seitlich eingeschlaucht, deutscher Stecher. Nussholzvollschäftung, reparierter Hornabschluss vorne. Eisenarmatur und Lauf sind überschleifen, blank mit feinen Rostnärbchen. Schlossplatte signiert: „Bernard a Cossonay“, auf der Laufwurzel befindet sich der Kt.-Schlag VD. Montierte Riemenbügel, hölzerner Ladestock mit Messingdopper. L 1300mm. Im Buch Schweizer Waffenschmiede von Hugo Schneider, auf Seite 58 wird ein L. Bernard, (1850) Büchsenmacher in Cossonay/VD, erwähnt. #ohne  
 ANT Zustand 2



**16078** CHF 1100.- 234659  
**Scharfschützen-Stutzer, Eggmann, kant. Ord. Bern, Kal. 16mm.** Perkussionszündung, gezogener Achtkantlauf, auf der Laufwurzel aufgeschraubte Schiene, längsverschiebbares Pendelvisier, Korn fehlt, überschleifen. LL 960mm, signiert: „J. Eggmann a Sumiswald“, rechtsseitig auf der Laufwurzel eingeschlagen: „VI.385.“ Bezirk Sumiswald. Nadelstecher, defekt. Nussholzvollschäftung, Vorderabschluss aus Horn, verziert, runde Kolbenbacke, Fischhautverschnitt. Eisenarmatur, Schlosplatte mit Flügelschraube befestigt, Platte sign. „J.Eggmann“. Lauf und Eisenteile sind überschleifen, blank mit feinen Rostnärbchen. Eiserner Ladestock mit Messingdopper, montierte Riemenbügel. Im Buch Schweizer Waffenschmiede von Hugo Schneider wird auf Seite 94 ein Jakob Eggmann (1810-1837) Büchsenmacher in Sumiswald/BE, erwähnt. L 1370mm. #385  
 ANT Zustand 2



**16079** CHF 900.- 234662  
**Scharfschützenstutzer kantonale Ord. Luzern 1838, Kal. 16.5mm.** Perkussion, Rundlauf mit achtkantiger Wurzel, gezogen (64 Züge) mit rechtsseitiger kastenförmiger Bajonettaufnahme, LL 900mm. Quadrantvisier, eisernes Korn. Luzerner Schlag auf der Laufwurzel „LL“. Nussholzhalbschaft mit Backe und eisernen Garnituren. Doppelzüngelstecher mit Messingabzugsbügel, originaler Holzladestock mit Messingdopper, der Wischkolben fehlt. Passendes Dreikant-Stichbajonett No. 90. #319  
 ANT Zustand 2



**16080** CHF 1200.- 237295  
**Perkussionsstutzer, H. Jaquet, Geneve, Kal. 11mm.** LL 835mm, TL 1260, brüniertes Achtkantlauf, Damaststahl. Lauf mit drei Schiebern befestigt. Auf dem Kolbenhals montierter Diopter, eingeschlaufte Ringkorn. Geölte Nussholzvollschäftung, eiserne Armatur, drei Ladestockpfeifen. Vorderschaftabschluss aus Horn. Nadelstecher, hölzerne Handstütze. Massive eiserne Kolbenkappe, hölzerner Ladestock mit Dopper aus Horn. Siehe Schweizer Waffenschmiede in Genf, 1830-1880. #ohne  
 ANT Zustand 1



**16081** CHF 600.- 238776  
**Modellkanone Hersteller Wunderli, Kal. 18mm.** Bronzerohr mit angegossenen Schildzapfen und Zierwulsten, LL 46cm, TL 70cm. Qualitätsvolle Fertigung mit eisenbeschlagener Eichenholzlafette. Räder mit Radgürteln und Stollenbeschlag. Rohr im Schildzapfenbereich mit Herstellersignatur: „Hans Wunderli 1966“. #ohne  
 ANT Zustand 1



**16082** CHF 150.- 239125  
**Stichbajonett kantonale Ord. Zürich Scharfschützen.** KL 49cm, TL 60cm, dreikantige Klinge mit Schmiedemarke „NJ“, vierkantige Bajonettaufnahme mit Gleitfeder. #42  
 ANT Zustand 2

**16083** CHF 900.- 234626  
**Scharfschützenstutzer kantonale Ord. Graubünden 1838/40, Kal. 15mm.** Perkussion, Achtkantlauf mit 14 Zügen, LL 955mm, rechtsseitig Bajonetttschiene, auf der Wurzel gestempelt: „Bachman in Chur“. Höhenverstellbares Standvisier, eisernes Korn. Schloss mit Fliege, Doppelzüngelstecher. Nussholzganzschaft mit Backe, eiserne Garnituren, hölzerner Ladestock mit Messingdopper und Hornabschluss. Passendes Dreikantstichbajonett Arretierschraube. #6  
 ANT Zustand 1

**16084** CHF 750.- 234640  
**Standstutzer 1820/40, Kal. 16mm.** Perkussion aus Steinschloss aptiert, Achtkantlauf gezogen (10 Züge), LL 905mm. auf der Laufoberseite sign.: „Jo=Scherrer. im Bundt“ (Joseph Scherrer, Büchsenmacher, Lichtensteig SG / Im Pundt). Eisernes Standvisier mit 2 Visierklappen, eisernes Korn. Nussholzganzschaft mit Backe und Messinggarnituren, Kolbenkappe mit ausziehbarem Haken. Doppelzüngelstecher mit Messingabzugsbügel, eiserner Ladestock mit Messingdopper. #ohne  
 ANT Zustand 2



**16085** CHF 420.- 237782  
**Perkussionskarabiner, A. Francotte, Liège, Polizei um 1840, Kal. 17.6mm.** LL 795mm, TL 1210mm, Rundlauf, Vorder- und Hinterband sowie Abzugbügel aus Messing, Riemenband und Kolbenkappe aus Eisen. Nussholzschäftung mit Backenausparung am Kolben. Laufwurzel mit belgischem Beschuss. Solche Perkussionskarabiner wurden bei verschiedenen kantonalen Polizeikorps geführt. #165 ANT Zustand 2

**16086** CHF 150.- 238643  
**Faschinenmesser 1842.** Messinggefäss mit 27 Rillen, Parierstange mit 4 Rillen. KL 490mm, TL 645mm, zweischneidige Klinge mit beidseitigem Hohlschliff, gestempelt „Hörster, Solingen, 76“. Auf dem Gefäss Kt.-Schlag St. Gallen. Geschwärzte Lederscheide, Garnitur aus Messing, gedrahtet. Geschwärtzter „Frosch“, gestempelt: „X. Gl....z, Sattler, Etziken 1883“. #588 ANT Zustand 2



**16087** CHF 140.- 238645  
**Faschinenmesser 1842/52, Genie.** Messinggefäss mit 26 Rillen, Parierstange mit 4 Rillen. KL 510mm, TL 680mm, Klinge volle Wurzel, einschneidig, mit Sägerücken, gestempelt mit Eidg. Abnahme, Kreuz im Kreis. Gefäss mit „S“ gestempelt. Naturbraune Lederscheide, Ord. 1922. Garnitur aus Messing, genietet. Klinge stark fleckig. # ANT Zustand 3



**16088** CHF 80.- 238648  
**Säbel 1842/52, unberittene Mannschaft.** KL 595mm, TL 730mm, Klinge volle Wurzel, einschneidig, flacher Rücken, Grootspitze. Klingenwurzel mit Punze „FR“ und Krone. Messinggriff mit Gefäss ein Stück, gegossen, 27 Rillen. Geschwärzte Lederscheide mit Messinggarnitur. #A88 ANT Zustand 2

**16089** CHF 80.- 238649  
**Säbel 1842/52, kantonaler Schlag Aargau auf Griff, unberittene Mannschaft.** KL 595mm, TL 730mm, Klinge volle Wurzel, einschneidig, flacher Rücken, Grootspitze. Messinggriff mit Gefäss ein Stück, gegossen, 27 Rillen. Geschwärzte Lederscheide mit Messinggarnitur. Klinge stark fleckig. #ohne ANT Zustand 2

**16090** CHF 80.- 238650  
**Säbel 1842/52, unberittene Mannschaft.** KL 595mm, TL 730mm, Klinge volle Wurzel, einschneidig, flacher Rücken, Grootspitze. Messinggriff mit Gefäss ein Stück, gegossen, 28 Rillen. Geschwärzte Lederscheide mit gedrahteter Messinggarnitur. #ohne ANT Zustand 2

**16091** CHF 600.- 220513  
**Perkussionsgewehr, kantonale Ord. 1804/22/42, Bern, Kal. 18mm.** RL 1040mm. Berner Wappen „Bär“ sowie „AA“ (Auszügerarmatur), dann XIII. (Bezirk) und verschnörkeltes L auf Lauf gestempelt. Nussbaumschaft mit Messinggarnitur. Eiserner Ladestock. #1642 ANT Zustand 2

**16092** CHF 350.- 238145  
**Perkussionsgewehr, Infanterie 1817/42, Kal. 17.6mm.** LL 1050mm, TL 1470mm, Rundlauf, Wurzel oktagon, glatte Schlossplatte, Kanten angefasst, verwischte Signatur der Herstellermanufactur. Transformiert von Steinschloss- auf Perkussionszündung. Nussholzschäftung, eiserne Armatur und Ladestock. Sichbajonett, KL 430mm, schwarze Lederscheide. #ohne ANT Zustand 2



**16093** CHF 450.- 238460  
**Perkussionspistole, Mod. 1842, Kt. Vaud, Hersteller A. Francotte, Liège. Kal. 17.6mm.** LL 180mm, TL 370mm. Laufwurzel mit Belgischem Beschuss, Wappen VD und Herstellerinschrift. Eisenteile blank poliert. Messingarmatur, geölter Nussholzschäftung. Brandstempel auf Schlossgegenseite, „Vaud“ und „455“. #455 ANT Zustand 1

**16094** CHF 400.- 238461  
**Perkussionspistole, Mod. 1842, Kt. Luzern, hergestellt in Oberndorf. Kal. 17.6mm.** LL 180mm, TL 370mm. Laufwurzel beschriftet mit: „Oberndorf“. Eisenteile blank poliert, teils fleckig. Messingarmatur, geölter Nussholzschäftung, Riss auf der Schlossgegenseite. Schlossplatte markiert mit: „M“, Schaft mit Stempelung: „Canton Lucern“. #12 ANT Zustand 2

**16095** CHF 150.- 238540  
**Perkussionsgewehr, Beuret Frères, Liège, Infanterie 1842, Kal. 18mm.** LL 1050mm, TL 1470mm, Rundlauf, Wurzel oktagon, belgischer Beschuss. Standkimme in Schwanzschraube integriert, Korn auf Lauf aufgelötet. Nussholzschäftung, eiserne Armatur. Zu kurzer Ladestock. #EG152 ANT Zustand 2



**16096** CHF 300.- 238615  
**Offizierssäbel Ord. 1842/52.** Gekrümmte, 75cm lange Klinge mit beidseitiger Hohlkehle und Rinne, vergoldetes Messinggefäss mit einem kleinen Seitenbogen, die Parierstange in Knospenende mündend. Griffkappe mit Lorbeerzweig dekoriert, Knaufkappe mit Vernietknauf. Griff fischhautbespannt, doppelte verdrehte Griffwicklung aus vergoldetem Messingdraht. Schwarze Lederscheide mit vergoldeten Messinggarnituren, Mittelband und Mundblech mit je einem Tragrings. Anm.: Dieser Säbel entspricht der franz. Ord. 1821, die waadtländische Ord. von 1838 schreibt diesen Säbel den Unberittenen vor, ab Eidg. Ord. 1852 vorgesehen für Infanterie, Scharfschützen, Genie, Ärzte (unberitten). ANT Zustand 1

**16097** CHF 120.- 238916  
**Faschinenmesser, Bern, 1842/52.** Messinggefäss mit 27 Rillen, Parierstange mit 4 Rillen. KL 507mm, TL 680mm, Klinge mit Sägerücken, gestempelt „.....ingen.“. Berner Kant.-Schlag. Garnitur aus Messing, genietet. Geschwärtzte Stahlblechscheide, schwarzer „Frosch“ mit Abnahmestempel. #3060  
 ANT Zustand 2

**16098** CHF 100.- 239131  
**Konvolut von drei Stichbajonetten zu Infanteriegewehr 1817/42.** 1. Schmiedemarke „LJ“ #1312 2. Schmiedemarke „JJ“ #1161 3. Apfelförmige Schmiedemarke #2070  
 ANT Zustand 2



**16099** CHF 140.- 239229  
**Giberne Kavallerie Ord.1817/42.** Geschwärtzte lederne Giberne (Patronentasche) zu Perkussionspistole. Inneneinteilung aus verlötetem Weissblech, auf der Unterseite Halteschleife für Ladestock. Schultertragriemen mit Messinggarnituren, Räumnadel an Messingkettchen, Täschchen für Zündkapseln, Fangriemen für den Ladestock. Kantonsschlag Luzern im Schultertragriemen.  
 ANT Zustand 2

**16100** CHF 450.- 236937  
**Perkussionspistole, Beuret & Frères ... Liège, Ord. 1842, Kal. 18mm.** LL 180mm, TL 360mm, Eisenteile blank poliert, Messingarmatur. Glatte, geölte Nussholzschäftung. Belgischer Beschuss, kantonaler Schlag „St. Gallen“. #34  
 ANT Zustand 1

**16101** CHF 300.- 237668  
**Perkussionsgewehr, IG 1817/42, Kal. 17.6mm.** LL 1050mm, TL 1455mm. Steinschloss transformiert nach Ord. 1842 auf Perkussion, Rundlauf. Eiserner Armatur, Messingkorn auf Vorderband. Eiserner Ladestock, Bajonetthaft unter der Laufmündung. Auf Laufwurzel verwischter Kantonsschlag. #5  
 ANT Zustand 1



**16102** CHF 330.- 237672  
**Perkussionsgewehr, Kadett 1842, Kal. 14mm.** Hergestellt durch Beuret Frères, Liège. LL 750mm, TL 1110mm, Rundlauf, Messingarmatur. Nussbaumschäftung mit Gebrauchsspuren und Reparaturstelle im Bereiche der Schlossplatte. Eiserner Ladestock. #28  
 ANT Zustand 2

**16103** CHF 480.- 237679  
**Perkussionspistole, Mod. 1842, Hersteller Beuret Frères, Liège. Kal. 17.6mm.** LL 180mm, TL 370mm. Laufende beschriftet mit: „Joh. Weinmann“. Belgischer Beschuss. Eisenteile blank poliert. Messingarmatur, geölter Nussholzschäft. #ohne  
 ANT Zustand 1

**16104** CHF 460.- 237680  
**Perkussionspistole, Mod. 1817/42, Kal. 17.6mm.** LL 180mm, TL 370mm. Laufwurzel seitlich links mit eidgenössischem Kreuz im Schild gestempelt. Eisenteile blank poliert. Messingarmatur, geölter Nussholzschäft, links Nr. 201 und „CS“ im Rechteck eingeschlagen. #201  
 ANT Zustand 1

**16105** CHF 250.- 237779  
**Perkussionsgewehr, Infanterie 1817/42, Zürich, Kal. 17.6mm.** LL 1050mm, TL 1445mm, Rundlauf, Wurzel oktagon, Schlossplatte abgerundet, transformiert von Steinschloss- auf Perkussionszündung. Nussholzschäftung, eiserne Armatur. Auf der Laufwurzel Schlag „ZZ“ für Zeughaus Zürich. Zürich transformierte seine Steinschlosswaffen bereits vor dem Erlass des eidgenössischen Kriegsrates vom 13. April 1842. #940  
 ANT Zustand 2



**16106** CHF 250.- 237780  
**Perkussionsgewehr, Jäger? Mod. 1817/42, Kal. 17.6mm.** LL 950mm, TL 1365mm, Rundlauf, Patentschwanzschraube 1842, Nussholzschäftung, Kolben mit Backenausparung, eiserne Armatur, Korn auf Vorderband. Keinerlei Stempelung auf den Metallteilen. Kolben mit Brandstempel „C“, „D“, „CR“ und 38 markiert. #38  
 ANT Zustand 2

**16107** CHF 370.- 237787  
**Perkussionsgewehr, Infanterie 1817/42, Thurgau, Kal. 17.6mm.** LL 1050mm, TL 1470mm, Rundlauf, Wurzel oktagon, transformiert von Steinschloss- auf Perkussionszündung. Nussholzschäftung (Wurmbefall), eiserne Armatur. Auf der Laufwurzel Schlag „TH“, eidg. Kreuz und belgischer Beschuss. Nummerngleiches Stichbajonett. #292  
 ANT Zustand 2

**16108** CHF 250.- 237788  
**Perkussionsgewehr, Infanterie 1817/42, Zürich, Kal. 17.6mm.** LL 1020mm, TL 1395mm, Rundlauf, Wurzel oktagon, Schlossplatte abgerundet, transformiert von Steinschloss- auf Perkussionszündung. Nussholzschäftung, Wurmbefall, eiserne Armatur. Auf der Laufwurzel Schlag Kt. Zürich und „IE“ im Kreis. Zürich transformierte seine Steinschlosswaffen bereits vor dem Erlass des eidgenössischen Kriegsrates vom 13. April 1842. #940  
 ANT Zustand 2

**16109** CHF 220.- 238169  
**Kadettengewehr 1842, A. Francotte, Liège, Kal. 15mm.** LL 805mm, TL 1160mm, Perkussionszündung, Rundlauf, Wurzel oktagon, Kimme auf Schwanzschraube, Korn auf Lauf aufgelötet. Glatte Nussholzschäftung, Messingarmatur, Ledertragriemen. Auf Laufwurzel belgischer Beschuss, rechtsseitig Nr. 32, auf dem Kolbenende Nr. 32 und 109. Eiserner Ladestock. #32/109 ANT Zustand 1



**16110** CHF 380.- 238170  
**Kadettengewehr 1842, V.C.S. (Valentin Christoph Schilling, Suhl), Kal. 12.5mm.** LL 870mm, TL 1230mm, Perkussionszündung, Rundlauf, Wurzel oktagon, Kimme auf Schwanzschraube, Korn auf Lauf aufgelötet. Glatte Nussholzschäftung mit Kolbenbacke, Messingarmatur, Ledertragriemen. Auf Laufwurzel 1864, eiserner Ladestock. #50 ANT Zustand 2

**16111** CHF 100.- 238655  
**Kadetten-Säbel um 1850, Händleradresse: A. Brast, Aarau.** KL 555mm, TL 680mm, Klinge volle Wurzel, einschneidig, beidseitiger Hohlschliff, Grootspitze. Messinggriff mit Gefäss ein Stück, gegossen, 24 Rillen. Geschwärzte Lederscheide mit gedrahteter Messinggarnitur. #ohne ANT Zustand 2

**16112** CHF 100.- 239115  
**Konvolut von 3 Ord. Blankwaffen.** 1. Säbel Ord. 1842/52, KL 60cm, TL 74cm, Messinggefäss mit 28 Rillen. Volle Rücken Klinge mit Grootspitze, gestempelt: „V.M.NOY BRESCIA“. Schwarze Lederscheide, gedrahtete Messinggarnituren, Mundblech mit Öse, Stiefel mit Ortknopf. #724 2. Weidmesser Ord. 1842/52 Scharfschützen. KL 52cm, TL 67.5cm, volle einschneidige Rücken Klinge, Messingparrierstange, schwarzer Horngriff mit drei Messingnieten. 3. Faschinenmesser Ord. 1842 Genie. KL 51cm, TL 67cm, volle Rücken Klinge mit Sägerücken, Signiert: „Clemen & Jung Solingen“. Gegossener Messinggriff mit 26 Rillen, Kantonsschlag St. Gallen. Geschwärzte Lederscheide mit Messingmundblech, der Stiefel fehlt. Bajonettfrosch mit zwei Tragschlaufen. #376 ANT Zustand 2



**16113** CHF 150.- 239121  
**Faschinenmesser Ord. 1842 Genie Zürich.** KL 49cm, TL 66.5cm, zweischneidige Klinge mit beidseitigem Hohlschliff, Hersteller: „WESTER & Co SOLINGEN“. Gegossenes Messinggefäss mit 26 Rillen, Kantonsschlag: „ZZ“ (Zeughaus Zürich). Schwarze Lederscheide mit gedrahteten Messinggarnituren, Bajonettfrosch mit zwei Tragschlaufen. #1063. ANT Zustand 1

**16114** CHF 40.- 237221  
**Konvolut von 3 Kretzern und einem Wischkolben.** 1. Kretzer Durchmesser 15,2mm, 2. Kretzer 12.8mm Durchmesser, 3. Kretzer 8.9mm Durchmesser, Wischkolben 8.5mm Durchmesser. Material geschmiedeter Stahl. #ohne ANT Zustand 2

**16115** CHF 80.- 238622  
**Säbel Ord. 1842/51.** TL 76cm, KL 59cm, volle Rücken Klinge mit Herstellerbestempelung „Wester & Co. Solingen“. Gegossener Messinggriff, am Griffbügel quartseitig mit Luzerner Schlag. Geschwärzte Lederscheide mit gedrahteten Messinggarnituren. ANT Zustand 1

**16116** CHF 200.- 239124  
**Stichbajonett zu Feldstutzer Ord. 1851.** KL 51cm, TL 61.5cm, dreikantige Klinge, halbrundförmige, konische Bajonettaufnahme mit Gleitfeder. #811 ANT Zustand 1

**16117** CHF 800.- 234067  
**Feldstutzer 1851, Perkussionszündung, Kal. 10.4mm.** Auf dem Lauf Wappen von Baselland vor und hinter dem Quadrantvisier eingeschlagen. Hinter dem Visier befinden sich die Buchstaben „G. ST.“. Seitlich auf dem Laufende die Nummer 90. und „P R L“. Dunkler Nussholzschäftung, Metallteile mit altersbedingter Patina. Originaler Ladestock und nummerngleiches Stichbajonett. #41 ANT Zustand 2



**16118** CHF 1000.- 237675  
**Feldstutzer 1851, Perkussionszündung, Berner Schlag, Kal. 10.4mm.** LL 813mm, TL 1260, Rundlauf in oktagon übergehend. Auf dem Lauf Berner Bär und die Nr. 1024 im Oval eingeschlagen. Quadrantvisier, einstellbar bis 1000 Fuss. Lauf bronziert, beschriftet: „Acier fondue“. Dunkle Nussholzschäftung, im Bereiche des Schafthalses mit Fischhautverschnitt. Originaler Ladestock. Schlossplatte signiert: „G. Aeschlimann in Burgdorf“. Auf der Schlossgegensseite ovale Namensplakette signiert: „J. Buri“. Schäftung aufgerüstet. #1024 ANT Zustand 1

**16119** CHF 150.- 237535  
**Faschinenmesser 1852.** Messinggefäss mit 26 Rillen, Parierstange mit 4 Rillen. KL 510mm, TL 680mm, Klinge mit Sägerücken, gestempelt „Gebrüder Weyersberg, Solingen, 76“. Eidg. Abnahme, Kreuz im Kreis. Geschwärzte Lederscheide, Garnitur aus Messing, genietet. Brauner „Frosch“, gestempelt: „Heinr. Knecht, Sattler, Stein a/Rh. 12“. #4410 ANT Zustand 1

**16120** CHF 120.- 238636  
**Säbel um 1835, Kantonale Ord. unberittene Mannschaft.** KL 655mm, TL 785mm, Klinge volle Wurzel, einschneidig, beidseitiger Hohlschliff, Grootspitze. Messinggriff mit Gefäss ein Stück, gegossen, 24 Rillen. Geschwärzte Lederscheide mit gedrahteter Messinggarnitur. #1382 ANT Zustand 2



**16121** CHF 150.- 238647  
**Faschinenmesser 1852, Waffenfabrik Neuhausen.** Messinggefäss mit 27 Rillen, Parierstange mit 4 Rillen. KL 520mm, TL 680mm, Klinge, volle Wurzel, einschneidig mit Sägerücken, gestempelt „Waffenfabrik Neuhausen, 15“. Eidg. Abnahme, Kreuz im Kreis. Geschwärzte Eisenscheide. Geschwärzter „Frosch“, gestempelt: „..... unleserlich, Sattler, Etziken. 1883“. #43688 ANT Zustand 2

**16122** CHF 160.- 238919  
**Weidmesser, Kant. Ord. 1842/52 für Scharfschützen, Hersteller Wester & Co., Solingen.** KL 520mm, TL 673mm, volle Klinge mit rundem Rücken, Parierstange aus Messing, Griffschalen aus geschwärztem Holz mit drei Messingnieten befestigt. Schwarze Lederscheide mit Messinggarnitur. #ohne ANT Zustand 1

**16123** CHF 140.- 238925  
**Faschinenmesser Ord. 1842 Genie.** KL 49cm, TL 66.5cm, einschneidige Klinge mit Sägerücken. Gegossenes Messinggefäss mit 26 Rillen. Schwarze Lederscheide mit gedrahteten Messinggarnituren. #13683 ANT Zustand 1



**16124** CHF 120.- 239114  
**Faschinenmesser, Bern, 1842/52.** Messinggefäss mit 27 Rillen, Parierstange mit 4 Rillen. KL 507mm, TL 680mm, Klinge mit Sägerücken, gestempelt „Waffenfabrik Neuhausen“. Garnitur aus Messing, genietet. Geschwärzte Lederscheide. #33779 ANT Zustand 2



**16125** CHF 800.- 235218  
**Feldstutzer 1851, Perkussionszündung, Kal. 10.4mm.** Full-auto, Kommerzielle US-Fertigung, Lauf und Schlossplatte gestempelt: „V.DITZEL & B, NEWARK NJ“ (V.Ditzel ist um 1850 als Büchsenmacher in Zella St.Blasii erwähnt, Er wanderte zusammen mit seinen Brüdern Hans und Peter nach USA aus und gründeten zusammen die Fa. V.Diezel Brothers. Ab 1866 führte John (Hans) Dietzel das Geschäft unter seinem Namen weiter). Lauf mit Patentschwanzschraube, Quadrantvisier, Tunnelkorn. Auf der Scheibe Vierkantöffnung und Gewindebohrung für einen Diopter. Nussholzschaft, Metallteile mit altersbedingter Patina. Originaler Ladestock. ANT Zustand 2

**16126** CHF 380.- 238539  
**Perkussionsgewehr, A. Francotte, Liège, Kanton Thurgau, Infanterie 1842/59, Kal. 18mm.** LL 1050mm, TL 1470mm, Rundlauf, Wurzel oktagonale, belgischer Beschuss. Leiervisier, einstellbar bis 800 Schritte, Korn auf Lauf aufgelötet. Nussholzschaftung, eiserne Armatur und Ladestock. Kolben linksseitig Brandstempel „E.C.“ im Oval. #TH2344 ANT Zustand 2



**16127** CHF 270.- 237778  
**Perkussionsgewehr, A. Francotte ... Liège, Parkartillerie 1842/59, Kal. 17.6mm.** LL 891mm, TL 1310mm, Rundlauf, Laufwurzel mit Herstellerangaben, belgischem Beschuss und „ZHS Zürich“, Leiervisier und Korn aufgelötet. Messingarmatur, eiserne Kolbenkappe. Nussholzschaftung mit Brandstempelung im Kolben: „JPI“. Laufwurzel und Mündung stark rostnarbig. #419 ANT Zustand 3



**16128** CHF 800.- 238623  
**Revolver, Meyers 1864, Kantonspolizei Zürich, Kal. 7mmRF.** Belgische Fertigung, Tip-Up-Verriegelungssystem ähnlich S&W 1857, Achtkantlauf mit Schiene, auf der Oberseite die Händleradresse „Weber-Ruesch in Zürich“ eingraviert. Auf der rechten Seite des Laufes Herstellerstempel: „MEYERS Brevete“ sowie „Krone über G“. Die Laufwurzel vorne ist mit „C.P.Z.“ (Cantons Polizei Zürich) bestempelt. Spornloses Double-Action-Only-Hahnschloss mit Klappabzug. Lauf und Trommel gebläut, berieben; der Rahmen weist Reste der Bunthärtung auf. Ebenholzgriffschalen mit Fischhaut, Fangschnurring. In rotbraunem, genarbtem Lederfutteral mit Munitionstäschchen unter der Deckklappe. ANT Zustand 2



**16129** CHF 800.- 239119  
**Jatagan zu Feldstutzer Ord. 1864.** KL 52cm, TL 67cm, geschweifte Rückenklinge mit beidseitiger Hohlbahn, Königskopffarbe und Händleradresse: „J.A.MÜLLER BERNE“. Eiserne Parierstange, Messinggriffkappe mit Arretiernut und Haltefeder, Hartgummigriffschalen von fünf Nieten gehalten. Schwarze Lederscheide mit gedrahteten Messinggarnituren, Mundblech mit Öse, Stiefel mit Ortknopf. Schwarzer Lederfrosch. #4 ANT Zustand 2



**16130** CHF 100.- 238204  
**Antiker Standbölller, Kal. 22mm.** Neu gefertigte Eichenholzlafette, 200x140x100mm. Brüniertes Böllerrohr als Drehteil gefertigt, LL 180mm, angeschweisste Schildzapfen. Passender Ladestock. ANT Zustand 1

**16131** CHF 100.- 238205  
**Antiker Standbölller, Kal. 28mm.** Neu gefertigte Eichenholzla-  
 fette, 280x150x100mm. Böllerrohr aus Eisen geschmiedet, seit-  
 liche Schildzapfen, LL 180mm, passender Ladestock.  
 ANT Zustand 2

**16132** CHF 600.- 238462  
**Lefauchaux-Revolver, 1866, Hersteller Beuret Frères, Liège, Kal. 9mm.** LL 150mm, TL 280mm, Rundlauf, seitlich einge-  
 schlaufes Korn. Sechsschüssige Trommel, DA-Abzug. Geölte  
 Nussholzgriffschalen, Fangschnurring. Rechtsseitig an der  
 Laufwurzel Stempel des eidg. Abnahmebeamten. Diese Waffen  
 wurden durch das Eidgenössische Militärdepartement zum  
 Selbstkostenpreis an Offiziere abgegeben. Metallteile überar-  
 beitet und neu brüniert. #154502  
 ANT Zustand 2

**16133** CHF 140.- 238651  
**Säbel 1867, berittene Mannschaft, Hersteller „Wester & Co., Solingen, KL 870mm, TL 1020mm, beidseitiger Hohl-  
 schliff, Karpfenzungenspitze. Griffkappe mit Flügeln, Griff  
 geschwärztes Holz. Griffbügel in breites Stichblatt mündend,  
 mit 6 Löchern, Fingerschlaufe aus Leder, gerauhte Daumenauflage.  
 Abnahmestempel Eidg. Kreuz, 1890. Eiserne Scheide mit  
 Ringband und Öse. #13778 ANT Zustand 2**

**16134** CHF 350.- 238411  
**Geniegewehr Peabody 1867/77, Kal. 10.4mmRZ.** LL 830mm,  
 TL 1310mm, Blockverschluss, Lauf aus Schweizer Fertigung,  
 Quadrantvisier, einstellbar bis 800 Schritte. Buntgehärtetes  
 Verschlussgehäuse, restliche Metallteile brüniert. Glatte  
 Walnusschäftung, Stichbajonett. #964 ANT Zustand 2



**16135** CHF 500.- 238149  
**Feldstutzer 1851/67, Privatausführung, Kal. 10.4mm.** LL  
 820mm, TL 1290, Aptierung nach Milbank-Amsler, Rundlauf  
 in oktagonale übergehend. Quadrantvisier, einstellbar bis 1000  
 Schritt. Metallteile blank poliert, teils mit feinen Rostnärbchen  
 bedeckt. Glatte Nussholzschäftung, originaler Ladestock. Stich-  
 bajonett mit Feder, gestempelt Krone über "BF" (Beuret Frères).  
 #ohne ANT Zustand 2

**16136** CHF 430.- 238150  
**Jäegergewehr Ord. 1856/59/67, Hersteller „WG“, Kal. 10.4mmRF.** LL 870mm, TL 1330mm, Aptierung nach Milbank-  
 Amsler, Quadrantvisier, einstellbar bis 800 Schritte. Nussholz-  
 schäftung, Im Bereiche des Schlosses beidseitig gerissen.  
 Eiserne Armatur, Metallteile brüniert. Stichbajonett, KL 510mm,  
 Nr. 614. #277 ANT Zustand 2



**16137** CHF 450.- 238152  
**Geniegewehr Peabody 1867, Kal. 10.4mmRZ.** LL 830mm, TL  
 1310mm, Blockverschluss, amerikanischer Originallauf mit  
 breitem Auszieher, Quadrantvisier, einstellbar bis 900 Schritte.  
 Alle Metallteile brüniert. Glatte Walnusschäftung, eiserner  
 Putzstock, Stichbajonett, KL 480mm, Nr. 185. #2417  
 ANT Zustand 1



**16138** CHF 650.- 238410  
**Feldstutzer 1851/67, Kal. 10.5mmRZ.** LL 780mm, TL 1270,  
 Rundlauf in oktagonale übergehend. Quadrantvisier, einstellbar  
 bis 1000 Fuss. Lauf bronziert, auf der Wurzel beschriftet: links  
 „GW“ und rechts „JR“. Schlossplatte mit Inschrift „Herrmann“.  
 Dunkle Nussholzschäftung. Originaler Putzstock, Stichbajo-  
 nett. #96 ANT Zustand 2

**16139** CHF 170.- 238618  
**Scharfschützenstutzer 1864/67, Milbank-Amsler Aptierung, Basel-Stadt, Kal. 10.4mm.** LL 780mm, TL 1260, Rundlauf in  
 oktagonale übergehend. Auf dem Lauf Wappen Basel Stadt und  
 die Nr. 105 eingeschlagen. Quadrantvisier, einstellbar bis 1000  
 Fuss. Lauf stark fleckig und rostnarbig. Nussholzschäftung mit  
 leichtem Wurmbefall. Ladestock ergänzt. #105/1147  
 ANT Zustand 3

**16140** CHF 150.- 238779  
**Säbel 1867, berittene Mannschaft, Hersteller „S.J.G. Neuhausen“.** KL 870mm, TL 1020mm, beidseitiger Hohl-  
 schliff, Karpfenzungenspitze. Griffkappe mit Flügeln, Griff  
 geschwärztes Holz. Griffbügel in breites Stichblatt mündend,  
 mit 6 Löchern, Fingerschlaufe aus Leder, gerauhte Daumen-  
 auflage. Abnahmestempel eidg. Kreuz, 94. Eiserne Scheide  
 mit Ringband und Öse. Ledernes Schlagband mit Eichel,  
 Schlepriemen mit Haken. #13778 ANT Zustand 2



**16141** CHF 600.- 238785  
**Galasäbel 1867, berittene Offiziere, Hersteller Mohr & Speyer, KL 830mm, TL 960mm, beidseitiger Hohl-  
 schliff, Karpfenzungenspitze, beidseitige Ätzgravur, Rankenmuster  
 und Schweizer Kreuz im Strahlenkranz. Griffkappe mit Flügeln,  
 Griff fischhautbespannt und mit Silberdraht umwickelt. Griff-  
 bügel durchbrochen, Rankenwerk, Fingerschlaufe aus Leder,  
 gerauhte Daumenauflage. Eiserne Scheide mit Ringband und  
 Öse, rotes Schlagband mit Eichel. Selten! #ohne ANT Zustand 2**

**16142** CHF 330.- 237676  
**Infanteriegewehr, Ord. 1863/67, Kant. Genf, Kal. 10.4mmRZ.** LL 920mm, TL 1380mm. Laufwurzel mit Genfer Wappen,  
 abgeändertes Perkussionsgewehr auf Hinterladung System  
 Milbank-Amsler, Schlossplatte sig.: „V.Sauerbrey“, Verschluss  
 „Th. Klaus“. Quadrantvisier, einstellbar bis 800 Fuss. Metall-  
 teile teils stark berieben, Schäftung aufgerüstet. Siehe Buch  
 „Schweizer Waffenschmiede“ von Hugo Schneider, Seite 234,  
 Sauerbrey Valentin, Büchsenmacher in Basel 1845-1881, Seite  
 162, Th. Klaus, Büchsenmacher in Genf, 1870-1890. #264  
 ANT Zustand 2

**16143** CHF 300.- 237858  
**Geniegewehr Peabody 1867, Kal. 10.4mmRF.** LL 830mm,  
 TL 1310mm, Blockverschluss, amerikanischer Originallauf  
 mit schmalen Auszieher, Quadrantvisier, einstellbar bis 900  
 Schritte. Buntgehärtetes Verschlussgehäuse, restliche Metall-  
 teile brüniert. Glatte Walnusschäftung #9602  
 ANT Zustand 1



**16144** CHF 700.- 237777  
**Büchse, aus Järgergewehr 1856/59/67, Polizei VD, Kal. 10.4mmRF.** LL 695mm, TL 1130mm, brüniertes Rundlauf, Wurzel oktagon, Verschluss „SIG Neuhausen“. Quadrantvisier, Korn auf Lauf aufgelötet. Nussholzschäftung, eiserne Armatur. Das ursprüngliche Järgergewehr wurde gekürzt und mit einem deutschen Stecher versehen. Die Kantonspolizei VD führte diese Gewehre. Kolben gestempelt: „VD“ und 180. Nummerngleiches Stichbajonett, Ledertragriemen. #180  
 ANT Zustand 2

**16145** CHF 420.- 237781  
**Infanteriegewehr, Beuret Frères Liège, Mod. 1842/59/67, Kal. 18mmRF.** LL 1040mm, TL 1470mm, Rundlauf, Leiervisier und Korn auf dem Lauf aufgelötet. Nussholzschäftung, eiserne Armatur. Laufwurzel mit St. Galler Schlag, Kolbenunterseite mit „St. Gallen“ beschriftet. Aptierung nach Milbank-Amsler. #7324  
 ANT Zustand 2

## Blank - und Schusswaffen ab 1870



**16146** CHF 350.- 238543  
**Repetiergewehr, Kanton Vaud, Waffenfabrik SIG Neuhausen, Vetterli M 1869/71, Kal. 10.4mm.** LL 840mm, TL 1300mm, Verschlussgehäuse grau gebeizt. Zylinderverschluss mit zwei Verriegelungswarzen, Röhrenmagazin. Quadrantvisier, einstellbar bis 1000m, Blockkorn. Zweiteilige Nussholzschäftung, Vorderschaft mit Riffelung, Putzstock. #48138  
 ID Zustand 2



**16147** CHF 350.- 238157  
**Repetiergewehr, SIG, Vetterli M 1869/71, Kal. 10.4mm.** LL 840mm, TL 1300mm, Metallteile brüniert. Zylinderverschluss mit zwei Verriegelungswarzen, Röhrenmagazin. Magazinschalter, Kastenschliesser, Verschlussdeckel. Quadrantvisier, einstellbar bis 1000 Schritte, Blockkorn. Zweiteilige Nussholzschäftung, Vorderschaft mit Fischhaut, passendes Stichbajonett, Nr. 122434, Putzstock. #49696 ID Zustand 1



**16148** CHF 200.- 238158  
**Repetiergewehr, V.S. Sauerbrey, Basel, Vetterli M 1869, Kal. 10.4mm.** LL 840mm, TL 1300mm, Metallteile blank, teils fleckig. Zylinderverschluss mit zwei Verriegelungswarzen, Röhrenmagazin. Quadrantvisier, einstellbar bis 1000m, Blockkorn. Zweiteilige Nussholzschäftung, Vorderschaft mit Riffelung, passendes Stichbajonett, Putzstock. #108780  
 ID Zustand 2



**16149** CHF 600.- 238148  
**Stutzer, Knabenwaffe, 1840/74m Kal. .41RF.** LL 670mm, TL 1090mm, Achtkantlauf, Klappverschluss, umgeändert von Perkussionszündung auf Hinterladung. Seitenschloss, deutscher Stecher. Quadrantvisier, seitlich eingeschlaufetes Blockkorn. Glatte Nussholzvollschäftung mit Reparaturstellen im Bereiche des Kolbenhalses. Runde Kolbenbacke, eiserne Armatur. Der Lauf ist mit zwei Schiebern im Schaft befestigt. Lauf signiert: „Stadt Zürich 1874“. Hölzerner Putzstock ergänzt. #3 ID Zustand 2

**16150** CHF 300.- 238167  
**Büchse, Vetterli 1870, Privat, Kal. 10.4mm.** LL 780mm, TL 1250mm, Rundlauf, Wurzel oktagon. Zylinderverschluss mit zwei Verriegelungswarzen, Staubschutzdeckel. Quadrantvisier einstellbar bis 1000 Schritte. Einteiliger Nussholzschäft mit Fischhautverschnitt, eiserner Putzstock. #ohne ID Zustand 1

**16151** CHF 280.- 237866  
**Kadettengewehr, Vetterli 1870, Typ II, „MW“ (Montierwerkstätte Bern), Kal. 10.4mm.** LL 680mm, TL 1130mm, Rundlauf, Wurzel oktagon. Zylinderverschluss mit zwei Verriegelungswarzen, Gehäuse blank, restliche Teile brüniert. Quadrantvisier einstellbar bis 600m. Einteiliger Nussholzschäft, eiserner Putzstock, Ledertragriemen. #2493 ID Zustand 1



**16152** CHF 650.- 238413  
**Repetiergewehr, SIG Neuhausen, Vetterli Polizei 1870, Kal. 10.4mm.** LL 680mm, TL 1140mm, Metallteile brüniert. Zylinderverschluss mit zwei Verriegelungswarzen, Röhrenmagazin. Quadrantvisier, einstellbar bis 800m, Blockkorn. Zweiteilige, Nussholzschäftung, Vorderschaft mit Fischhaut, Putzstock. Kastenschliesser. #31 ID Zustand 1

**16153** CHF 100.- 239127  
**Konvolut von zwei Stichbajonetten zu Vetterli 1871.** 1. Stutzer-Bajonett 1871 mit Lederscheide #17072. Stichbajonett zu Infanteriegewehr 1871 ohne Scheide. #12493 ID Zustand 2

**16154** CHF 280.- 237667  
**Kadettengewehr, Vetterli 1870, Typ II, „Rychner ... Aarau“, Kal. 10.4mm.** LL 680mm, TL 1130mm, Rundlauf, Wurzel oktagon. Zylinderverschluss mit zwei Verriegelungswarzen, Quadrantvisier einstellbar bis 600m. Einteiliger Nussholzschäft, eiserner Putzstock mit Messingabschluss. Waffe überarbeitet. #6651 ID Zustand 1

**16155** CHF 250.- 237674  
**Repetiergewehr, Waffenfabrik Bern, Vetterli M 1871, Kal. 10.4mm.** LL 840mm, TL 1300mm, Metallteile brüniert. Zylinderverschluss mit zwei Verriegelungswarzen, Röhrenmagazin. Quadrantvisier, einstellbar bis 1000m, Blockkorn. Zweiteilige, Nussholzschäftung, Vorderschaft mit Fischhaut, passendes Stichbajonett mit Scheide, Putzstock. #143596 ID Zustand 2



**16156** CHF 300.- 238155  
**Repetiergewehr, Rychner Aarau, Privatversion Vetterli M 1871, Kal. 10.4mm.** LL 840mm, TL 1330mm, Zylinderverschluss mit zwei Verriegelungswarzen, Röhrenmagazin. Quadrantvisier, einstellbar bis 800 Schritte, Blockkorn. Zweiteilige Nussholzschaftung, Vorderschaft mit Riffelung, eiserner, stark konkave Kolbenkappe. Stichbajonett Nr. 4199, Putzstock, Ledertragriemen. #190 ID Zustand 2



**16157** CHF 300.- 238156  
**Repetiergewehr, SIG, Vetterli M1871, kant. Schlag GL unter Visierblatt, Kal. LL 10.4mm.** LL 840mm, TL 1300mm, Metallteile brüniert. Zylinderverschluss mit zwei Verriegelungswarzen, Röhrenmagazin. Quadrantvisier, einstellbar bis 1000m, Blockkorn. Zweiteilige, Nussholzschaftung, Vorderschaft mit Riffelung, passendes Stichbajonett mit Scheide, Nr. 112710, eiserner Putzstock. #72800 ID Zustand 2

**16158** CHF 200.- 238159  
**Repetiergewehr, Waffenfabrik Bern, Vetterli M 1871, Kal. 10.4mm.** LL 840mm, TL 1300mm, Metallteile brüniert. Zylinderverschluss mit zwei Verriegelungswarzen, Röhrenmagazin. Quadrantvisier, einstellbar bis 1000m, Blockkorn. Zweiteilige Nussholzschaftung, Vorderschaft mit Fischhaut, passendes Stichbajonett, eiserner Putzstock, Ledertragriemen. #132253 ID Zustand 2



**16159** CHF 300.- 238162  
**Repetiergewehr, Privatausführung, Scharfschützenstutzer, Vetterli M1871, Kal. 10.4mm.** LL 780mm, TL 1270mm, Metallteile brüniert, Verschlussgehäuse grau gebeizt. Zylinderverschluss mit zwei Verriegelungswarzen, Röhrenmagazin. Quadrantvisier, einstellbar bis 1000m, Blockkorn. Zweiteilige, Nussholzschaftung, Vorderschaft mit Riffelung, passendes Stichbajonett mit Scheide, Putzstock, Ledertragriemen. #612 ID Zustand 1



**16160** CHF 300.- 238163  
**Scharfschützenstutzer, Montierwerkstätte Bern, Vetterli M 1871, Kal. 10.4mm.** LL 780mm, TL 1260mm, Verschlussgehäuse grau gebeizt, restliche Metallteile brüniert. Zylinderverschluss mit zwei Verriegelungswarzen, Röhrenmagazin. Quadrantvisier, einstellbar bis 1000m, Blockkorn. Zweiteilige, Nussholzschaftung, Vorderschaft mit Fischhaut, passendes Stichbajonett mit Scheide, Putzstock und originaler Ledertragriemen. Laufwurzel und Kolbenrücken sind mit „verkauft“ gestempelt. #1852 ID Zustand 2

**16161** CHF 300.- 238716  
**Repetiergewehr, Societe Industrie Suisse, Kt. VD, Vetterli M 1871, Kal. 10.4mm.** LL 840mm, TL 1300mm, Metallteile brüniert. Zylinderverschluss mit zwei Verriegelungswarzen, Röhrenmagazin. Quadrantvisier, einstellbar bis 1000m, Blockkorn. Zweiteilige, Nussholzschaftung, glatter Vorderschaft, schmale Bänder, eiserner Putzstock. Links auf der Laufwurzel „Vaud“. #69490 ID Zustand 2

**16162** CHF 240.- 238412  
**Repetiergewehr, SIG Neuhausen, Vetterli M 1869/71, Kt. VD, Kal. 10.4mm.** LL 840mm, TL 1300mm, Verschlussgehäuse blank, restliche Metallteile brüniert, teils berieben oder blank. Zylinderverschluss mit zwei Verriegelungswarzen, Röhrenmagazin. Quadrantvisier, einstellbar bis 1000m, Blockkorn. Zweiteilige Nussholzschaftung, Vorderschaft mit Riffelung, Putzstock. Kastenschliesser und Magazinausschalter, ergänzt? Laufwurzel gestempelt „VD“. #69529 ID Zustand 2

**16163** CHF 280.- 238414  
**Repetiergewehr, SIG Neuhausen, Vetterli M 1871, Kt. LU, Kal. 10.4mm.** LL 840mm, TL 1300mm, buntgehärtetes Verschlussgehäuse, restl. Metallteile brüniert. Zylinderverschluss mit zwei Verriegelungswarzen, Röhrenmagazin. Quadrantvisier, einstellbar bis 1000m, Blockkorn. Zweiteilige Nussholzschaftung, Vorderschaft mit Fischhaut, Putzstock. Laufwurzel linksseitig gestempelt mit „CL“ im oval für Luzern. #42553 ID Zustand 2

**16164** CHF 800.- 239263  
**Feldpredigerdegen, Versuch oder Privatanfertigung.** KL 800mm, TL 960mm, glatte, sechskant-rhombische Klinge, Knauf verschraubt. Feuervergoldete, gegossene Messinggarnituren, gegossener Griffbügel, in Parierstange überlaufend. Griff fischhautbespannt, mit Messingdrahtwicklung. Schwarze Lederscheide, Mund und Stiefel aus Messing, vergoldet. Anm: Die Serienausführung des Gefässes wurde aus Neusilber gegossen, dieser Degen ist eine bisher unbekannte Variante aus Messinguss. Da der Degen bis auf das Stichblatt dem Degen der deutschen Reichspost entspricht, ist es denkbar, dass es sich dabei um ein Musterstück zur Evaluation handelt. #ohne ID Zustand 2



**16165** CHF 2600.- 232771  
**Revolver, Privatversion des Ord. Revolver 1872/78, Pirlot Frères, Liège, Kal. 10.4mmCF.** Ganzstahlwaffe mit DA-Abzug. Auf dem Rahmen sind noch Reste der Anlassfarben zu sehen. Lauf und Trommel bronziert. LL 150mm, innen blank. Nussholzgriffschalen mit Fischhautverschnitt, Fangschnurring. Links am Rahmen vor der Trommel ist die Firmenbeschriftung „Pirlot Frères, Liège“ eingepreßt. Auf der rechten Rahmenseite befindet sich der ovale Stempel mit den Buchstaben „CDS“. Von diesen Revolvern wurden total 900 Stück durch den Bund bezogen. #1085 WES Zustand 2

**16166** CHF 600.- 234113  
**Revolver, Pirlot Freres, „C.P.Z. 75“, Kal. 9mmRF.** Verkleinerte Ausführung des Ord.-Revolvers 1872 für die Kantonspolizei Zürich. Ganzstahlwaffe mit DA-Abzug. Achtkantlauf, 120mm

lang. Rahmen, Lauf und Trommel neu brüniert. Griffschalen aus Nussholz mit Fischhautverschnitt, Fangschnurring. Schwarzes Revolverfutteral aus Leder mit umlaufendem Tragriemen. Von diesen Revolvern wurden insgesamt 115 Stück, 1876 über die Fa. Weber-Rüesch in Zürich bezogen und bis 1890 durch die Angehörigen der Kapo Zürich getragen. #16706

WES

Zustand 1



16167 CHF 900.- 234125

**Revolver, Pirlot Freres, „C.P.Z. 113“, Kal. 9mmRF.** Verkleinerte Ausführung des Ord.-Revolvers 1872 für die Kantonspolizei Zürich. Ganzstahlwaffe mit DA-Abzug. Achtkantlauf, 120mm lang. Griffstück mit altersbedingter Patina, Griffschalen aus Nussholz mit Fischhautverschnitt, Fangschnurring. Schwarzes Pistolenfutteral. Von diesen Revolvern wurden insgesamt 115 Stück 1876 über die Fa. Weber-Rüesch in Zürich bezogen und bis 1890 durch die Angehörigen der Kapo Zürich getragen. #16731

WES

Zustand 1



16168 CHF 500.- 234464

**Revolver, CH Ord. Revolver 1872/78, Pirlot Frères, Liège. Kal. 10.4mmCF.** Ganzstahlwaffe mit DA-Abzug. Der Rahmen ist blank berieben, Lauf und Trommel mit Resten der Bronzierung. Nussholzgriffschalen mit Fischhautverschnitt und linksseitig eingelegerter Dedikationsplakette aus Silber: „Der St.Gall. Kant. Offiziersverein an das Eidg. SCHÜTZENFEST 1874“, Fangschnurring. Links am Rahmen vor der Trommel ist die Firmenbeschriftung „Pirlot Frères, Lièges“ eingepreßt. Auf der rechten Rahmenseite befindet sich der ovale Stempel mit den Buchstaben „CDS“. Lauf und Trommel weisen den Stempel des Eidg. Abnahmebeamten auf, Kreuz über „B“ im Oval auf. Die Waffe wurde in den 50er-Jahren durch die Büchsenmacherei A.Furter Olten für den Hundesport auf 9mm Zentralfeuer und DA-Only abgeändert, auf der Laufoberseite vor dem Eidg. Abnahmestempel hat die Büchsenmacherei Furter ihren Namenszug eingestempelt. WES

Zustand 2

16169 CHF 340.- 238416

**Scharfschützenstutzer, Waffenfabrik Bern, Vetterli M 1871, Kal. 10.4mm.** LL 780mm, TL 1260mm, Verschlussgehäuse grau gebeizt, restliche Metallteile brüniert, teils berieben. Zylinderverschluss mit zwei Verriegelungswarzen, Röhrenmagazin. Quadrantvisier, einstellbar bis 1000m, Blockkorn. Deutscher Stecher, zweiteilige Nussholzschäftung, Vorderschaft mit Fischhaut. Nummerngleiches Stichbajonett mit Scheide, Putzstock. #11478

ID

Zustand 2



16170 CHF 340.- 238415

**Repetiergewehr, V. Sauerbrey in Basel, Vetterli M 1871, Kal. 10.4mm.** LL 840mm, TL 1300mm, Verschlussgehäuse buntgehärtet, restliche Metallteile brüniert. Zylinderverschluss mit zwei Verriegelungswarzen, Röhrenmagazin. Quadrantvisier, einstellbar bis 1000m, Blockkorn. Zweiteilige, Nussholzschäftung, Vorderschaft mit Fischhaut, passendes Stichbajonett mit Scheide, Putzstock. Kant. Schlag Luzern „CL“ im Oval auf Laufwurzel. #107893

ID

Zustand 1

16171 CHF 340.- 238714

**Repetiergewehr, W. v. Steiger, Thun, Kanton Bern, Vetterli M 1871, Kal. 10.4mm.** LL 840mm, TL 1300mm, Metallteile brüniert, Verschlussgehäuse bunt gehärtet. Zylinderverschluss mit zwei Verriegelungswarzen, Röhrenmagazin. Quadrantvisier, einstellbar bis 1000m, Blockkorn. Zweiteilige, Nussholzschäftung, Vorderschaft mit Riffelung, eiserner Putzstock. Berner Bär auf der Laufwurzel vor dem Visier. #28658

ID

Zustand 2

16172 CHF 340.- 238715

**Repetiergewehr, Societe Industrie Suisse, Neuhausen, kant. Ord. Bern, Vetterli M 1869/71, Kal. 10.4mm.** LL 840mm, TL 1300mm, Metallteile brüniert. Zylinderverschluss mit zwei Verriegelungswarzen, Röhrenmagazin, Kastenschliesser und Magazinausschalter, Gaslöcher. Quadrantvisier, einstellbar bis 1000m, Blockkorn. Zweiteilige, Nussholzschäftung, Vorderschaft mit Fischhaut, eiserner Putzstock. Berner Bär auf Laufwurzel vor Visier. #56167

ID

Zustand 2

16173 CHF 280.- 238720

**Repetiergewehr, Societe Industrie Suisse, System Vetterlin, Vetterli M 1869/70, Polizei, Kal. 10.4mm.** LL 680mm, TL 1140mm, Metallteile brüniert, Verschlussgehäuse grau gebeizt. Zylinderverschluss mit zwei Verriegelungswarzen, Röhrenmagazin. Quadrantvisier, einstellbar bis 300m, Blockkorn. Gaslöcher, Kastenschliesser, Verschlussdeckel, zweiteilige Nussholzschäftung, Vorderschaft mit Fischhaut, eiserner Putzstock. #56

ID

Zustand 2



16174 CHF 100.- 239235

**Satteltasche Kavallerieoffizier Ord. 1874.** Doppelseitige Satteltasche, braunes Leder mit geschwärzten Deckeln.

Zustand 1



**16175** CHF 180.- 238178  
**Scheibenstutzer, Martini Widmer ... Ettiswil/LU, Kal. 10.4mmRF.** LL 840mm, TL 1270mm, blankes Stahlgehäuse, schwerer Rundlauf, hinterer Fünftel oktagon. Quadrantvisier, seitlich eingeschlaufes Blockkorn. Deutscher Stecher. Geölte Nussholzschäftung, runde Kolbenbacke. Stark gekrümmte Kolbenkappe aus Eisen. Im Vorderband integriert ist ein Nocken zur Aufnahme eines Bajonettes, breiter Ledertragriemen. #ohne ID Zustand 2

**16176** CHF 380.- 239100  
**Repetiergewehr, Privatausführung, Vetterli M1871, Kal. 10.4mm.** LL 845mm, TL 1320mm, Metallteile brüniert, Verschlussgehäuse bunt gehärtet, Herstellersignatur: „I.Walser Winterthur“. Zylinderverschluss mit zwei Verriegelungswarzen, Röhrenmagazin. Quadrantvisier, einstellbar bis 1000m. Am Zubringerdeckel ist die Besizersignatur: „FR.Kronauer Winterthur“ eingraviert. Zweiteilige Nussholzschäftung, Vorderschaft mit Fischhautverschnitt. #1876 ID Zustand 1

**16177** CHF 300.- 238151  
**Geniegewehr Peabody 1867, Kal. 10.4mmRZ.** LL 830mm, TL 1310mm, Blockverschluss, amerikanischer Originallauf mit schmalem Auszieher, Quadrantvisier, einstellbar bis 900 Schritte. Verschlussgehäuse und alle Metallteile blank. Glatte Walnussschäftung, eiserner Putzstock, Stichbajonett, KL 480mm, Nr. 279. #3272 ID Zustand 2



**16178** CHF 380.- 238153  
**Geniegewehr Peabody 1867/77, Kal. 10.4mmRZ.** LL 830mm, TL 1310mm, Blockverschluss, CH-Lauf mit schmalem Auszieher, Quadrantvisier, einstellbar bis 900 Schritte. Alle Metallteile brüniert. Glatte Walnussschäftung, Ledertragriemen. Stichbajonett, KL 480mm, Nr. 659. #4454 ID Zustand 2

**16179** CHF 350.- 238154  
**Geniegewehr Peabody 1867/77, Kal. 10.4mmRZ.** LL 830mm, TL 1310mm, Blockverschluss, Lauf aus Schweizer Fertigung, Quadrantvisier, einstellbar bis 900 Schritte. Buntgehärtetes Verschlussgehäuse, restliche Metallteile brüniert. Glatte Walnussschäftung. #432 ID Zustand 2



**16180** CHF 80.- 234176  
**Säbelbajonett, eidg. Ord. 1878, für Spiel.** KL 480mm, TL 600mm, Parierstange und Knauf aus Eisen, Sägerückenklänge. Gewaffelte Hartgummigriffschalen mit Nieten befestigt. Nut im Griff mit Hartholz ausgefüllt, Knopf von Arretierfeder abgeschliffen. Schwarze Lederscheide, genietet. Säbelbajonette mit dieser Abänderung wurden vor allem vom Spiel getragen. #ohne ID Zustand 2



**16181** CHF 260.- 238780  
**Säbel 1867, berittene Offiziere, KL 870mm, TL 1020mm,** beidseitiger Hohlschliff, Karpfenzungenspitze. Griffkappe mit Flügeln, Griff fischhautbespannt und mit Silberdraht umwickelt. Griffbügel durchbrochen, Rankenwerk, Fingerschlaufe aus Leder, gerauhte Daumenaufgabe. Abnahmestempel Eidg. Kreuz. Eiserne Scheide mit Ringband und Öse, rotes Schlagband mit Eichel. #ohne ID Zustand 2

**16182** CHF 150.- 238917  
**Faschinenmesser Ord. 1878, Polizei, Gebr. Weyersberg, Solingen.** KL 500mm, TL 640mm, Klinge einschneidig, voll, flacher Rücken, einseitiger Hohlschliff. Klinge gestempelt mit Herstellerangaben, Parierstange und Knauf aus Messing. Eiserne Angel, beidseitig gewaffelte Hartgummigriffschalen, befestigt mit 5 Messingnieten. Schwarze Lederscheide, Mundblech und Stiefel mit Ortknopf aus Messing, Arretierfeder geschraubt. Geschwärzte Ledertragvorrichtung. Diverse Polizeikorps führten nach der Ausmusterung aus der Armee diese Faschinenmesser. #ohne ID Zustand 2



**16183** CHF 100.- 238923  
**Säbelbajonett, Hersteller S.J.G. Neuhausen, eidg. Ord. 1878.** KL 480mm, TL 600mm, Parierstange und Knauf aus Eisen, Sägerückenklänge. Gewaffelte Hartgummigriffschalen mit vier Nieten befestigt. Schwarze Lederscheide, genietet, Frosch. Säbelbajonette 1878 wurden zum Vetterligewehre 1878 und 1881 getragen. #185917 ID Zustand 1

**16184** CHF 120.- 238924  
**Säbelbajonett, Hersteller S.J.G. Neuhausen, eidg. Ord. 1878, für Spiel.** KL 480mm, TL 600mm, Stahlgefäss, Sägerückenklänge. Nut im Griff mit Hartholz ausgefüllt, Knopf von Arretierfeder abgeschliffen. Schwarze Lederscheide, genietet, Frosch. Lasche zur Befestigung des Frosches fehlt. Säbelbajonette mit dieser Abänderung wurden vor allem vom Spiel getragen. #ohne ID Zustand 2



**16185** CHF 400.- 238721  
**Versuchsgewehr, Societe Industrie Suisse, System Vetterlin, Vetterli Italien, Kal. 10.4mmCF.** LL 540mm, TL 995mm, Rundlauf, Wurzel oktagon. Einschüssige Büchse mit Zylinderverschluss mit zwei Verriegelungswarzen, Standvisier mit umklappbarem Visierblatt. Einteiliger Nussholzschäft. Bajonetthalterung rechtsseitig am Lauf. #8 ID Zustand 1

**16186** CHF 380.- 238160  
**Repetierbüchse, Waffenfabrik Bern, Vetterli M 1878, Kal. 10.4mm.** LL 840mm, TL 1320mm, Metallteile brüniert. Zylinderverschluss mit zwei Verriegelungswarzen, Röhrenmagazin. Quadrantvisier, einstellbar bis 1200m, Blockkorn. Zweiteilige, glatte Nussholzschaftung, Bajonethalterung am Vorderband, eiserner Putzstock, Säbelbajonett Mod. 1887, Nr. 5029. #156317  
 ID Zustand 2



**16187** CHF 1800.- 232815  
**Kavalleriekarabiner Modell 1878, Kal. 10.4RF.** Hergestellt von der Waffenfabrik Bern. Quadrantvisier System Schmidt, Nussholzschaftung. Metallteile brüniert, teils leicht fleckig. Der Vorderschaft weist ein durchgehendes Loch von ca. 5mm auf, dieses befindet sich ca. 20mm hinter dem Vorderband. #4163  
 ID Zustand 2



**16188** CHF 800.- 237673  
**Kavallerie Karabiner, Vetterli 1878, Kal. 10.4mm.** LL 470mm, TL 930mm, Rundlauf, Wurzel oktagonale, Zylinderverschluss mit zwei Verriegelungswarzen, Kastenschliesser. Quadrantvisier System Schmidt, einstellbar bis 600m. Zweiteilige Nussbaumschaftung. Vorderschaft und Vorderband ersetzt. Putzstock. #4181  
 ID Zustand 1

**16189** CHF 200.- 238549  
**Repetierbüchse, Waffenfabrik Bern, Vetterli M 1878/81, Kal. 10.4mm.** LL 840mm, TL 1320mm, Metallteile brüniert. Zylinderverschluss mit zwei Verriegelungswarzen, Röhrenmagazin. Quadrantvisier, einstellbar bis 1200m, Blockkorn. Zweiteilige, glatte Nussholzschaftung, Bajonethalterung am Vorderband, eiserner Putzstock. #174110  
 ID Zustand 2

**16190** CHF 200.- 238629  
**Repetierbüchse, Waffenfabrik Bern, Vetterli M 1878/81, Kal. 10.4mm.** LL 840mm, TL 1320mm, Metallteile brüniert, berieben. Zylinderverschluss mit zwei Verriegelungswarzen, Röhrenmagazin. Ursprüngliches Quadrantvisier Mod. 1878, einstellbar bis 1200m, Blockkorn Anm.: Die meisten Gewehre 78 wurden durch Ersatz der ausziehbaren Visiere Mod. 81 umgerüstet. Zweiteilige, glatte Nussholzschaftung, Bajonethalterung am Vorderband, eiserner Putzstock. #156556  
 ID Zustand 2

**16191** CHF 200.- 238713  
**Repetierbüchse, Waffenfabrik Bern, Vetterli M 1878, Kal. 10.4mm.** LL 840mm, TL 1320mm, Metallteile brüniert, Verschlussgehäuse stark berieben. Zylinderverschluss mit zwei Verriegelungswarzen, Röhrenmagazin. Quadrantvisier, einstellbar bis 1200m, Blockkorn. Zweiteilige, glatte Nussholzschaftung, Bajonethalterung am Vorderband, eiserner Putzstock. #150445  
 ID Zustand 2

**16192** CHF 1400.- 238717  
**Repetierkarabiner, Societe Industrie Suisse, System Vetterlin, Polizei Basel Stadt, Vetterli M 1871, Kal. 10.4mm** .LL 530mm, TL 990mm, Metallteile brüniert. Zylinderverschluss mit zwei Verriegelungswarzen, Röhrenmagazin. Quadrantvisier, einstellbar bis 1000m, Blockkorn. Zweiteilige, Nussholzschaftung, Vorderschaft mit Fischhaut, Vorderband mit Riemenbügel, Ledertragriemen, eiserner Putzstock. Vor dem Visier Schlag Kanton Basel Stadt. Der Karabiner wurde durch Kürzen eines Infanteriegewehres M1871 hergestellt. #38014  
 ID Zustand 2

**16193** CHF 800.- 238466  
**Revolver, Waffenfabrik Bern, Ord. 1878, Kal. 10.4mm.** Brünierte Ganzstahlwaffe mit DA-Abzug. LL 150mm, TL 280mm, Achtkantlauf, Perlkorn. Hartgummigriffschalen mit Fischhautmuster und Schweizer Kreuz auf der linken Schale. Fangschnurring. Abzug, Hammer, Trommelachse und Ausstosserstange sind gelb angelassen. Waffe wurde überarbeitet und neu brüniert. #1078  
 WES Zustand 1



**16194** CHF 900.- 234102  
**Revolver, Waffenfabrik Bern M1878, Privatausführung für Polizei, Kal. 10.4mm.** Brünierte Ganzstahlwaffe, 6-schüssig, 150mm langer Achtkantlauf, DA-Abzug. Bedienelemente gelb angelassen. Brünierung berieben. Schwarze Ebonitgriffschalen mit Fischhautmuster, Fangschnurring. Revolverfutteral aus Leder. #43.P  
 WES Zustand 2

**16195** CHF 850.- 238465  
**Revolver, Waffenfabrik Bern, Ord. 1878, Privatausführung, Kal. 10.4mm.** Brünierte Ganzstahlwaffe mit DA-Abzug. LL 150mm, TL 280mm, Achtkantlauf, Perlkorn. Hartgummigriffschalen mit Fischhautmuster und Schweizer Kreuz auf der linken Schale. Fangschnurring. Abzug, Hammer, Trommelachse und Ausstosserstange sind gelb angelassen. Waffe wurde überarbeitet und neu brüniert. #P.102  
 WES Zustand 1



**16196** CHF 380.- 237217  
**Futteral zu Revolver Ord. 1878.** Leder geschwärzt, Oberfläche brüchig, Messingknopf. Schmalere Ledertragriemen. 1 Putzstock zu Revolver 1878 mit Borstenwischer und Wischkolben. Quergriff kann als Schraubenzieher verwendet werden. Auf dem Längsteil Stempel Kreuz im Kreis. #ohne  
 Zustand 2

**16197** CHF 60.- 237218  
**Putzstock zu Revolver 1878 mit Borstenwischer und Wischkolben.** Quergriff kann als Schraubenzieher verwendet werden. Auf dem Längsteil Stempel #Kreuz im Kreis. #ohne Zustand 1

**16198** CHF 60.- 237220  
**Putzstock zu Revolver 1878 mit Borstenwischer und Wischkolben.** Quergriff kann als Schraubenzieher verwendet werden. Auf dem Längsteil Stempel Kreuz im Kreis. #ohne Zustand 1



**16199** CHF 180.- 238545  
**Scheibenstutzer, System Martini, Kal. 10.4mmRF.** LL 890mm, TL 1310mm, brüniertes Stahlgehäuse, deutscher Stecher. Verschluss für Zentral und Randfeuerzündung eingerichtet. Brüniertes kannelierter Achtkantlauf, im hinteren Drittel mit gefräster Prismenschiene, Quadrantvisier, seitlich eingeschlaufes Dachkorn. Geölte Nussholzschäftung mit runder Kolbenbacke, Vorderschaftabschluss beschnitzt. Stark gebogene eiserne Kolbenkappe, Ledertragriemen. #2107 ID Zustand 2

**16200** CHF 350.- 238546  
**Scheibenstutzer, System Martini, Weber-Ruesch ... Zürich, Kal. 10.4mmRF.** LL 860mm, TL 1310mm, buntgehärtetes Stahlgehäuse, deutscher Stecher. Verschluss für Zentral- sowie für Randfeuerzündung eingerichtet. Brüniertes kannelierter Achtkantlauf, im hinteren Drittel mit gefräster Prismenschiene, Quadrantvisier, seitlich eingeschlaufes Dachkorn. Geölte, ausgesuchte Nussholzschäftung mit runder Kolbenbacke. Stark gebogene eiserne Kolbenkappe, montierte Riemenbügel. #207 u.V. ID Zustand 2

**16201** CHF 200.- 237618  
**Kadettengewehr Keller Aarau, Kal. 9mmFlobert.** Zierlicher Zylinderverschluss mit Kammerstengelverriegelung, Rundlauf mit Visier, Schäftung ähnlich Vetterli-Kadettengewehr. #111 ID Zustand 2

**16202** CHF 120.- 237920  
**Revolver, ML, Manufacture Liege, Konstabler, Kal. 7.5mm.** LL 75mm, TL 190mm, brünierte Ganzstahlwaffe, DA-Abzug, 6-schüssig. Eingeschraubter Achtkantlauf, Sicherungsflügel rechtsseitig. Hammer und Abzug blank poliert. Nussholzgriffschalen mit Fischhautverschnitt, Fangschnurbügel am Griffende. #7242 WES Zustand 2

**16203** CHF 750.- 236911  
**Revolver, Waffenfabrik Bern M1878, Kal. 10.4mm.** Brünierte Ganzstahlwaffe, 6-schüssig, 150mm langer Achtkantlauf, DA-Abzug. Bedienelemente gelb angelassen. Bräunlichgraue Hartgummigriffschalen mit Fischhautmuster, Fangschnurring. #3124 WES Zustand 1

**16204** CHF 700.- 237692  
**Revolver, Waffenfabrik Bern, Ord. 1878, Kal. 10.4mm.** Brünierte Ganzstahlwaffe mit DA-Abzug. LL 150mm, TL 280mm, Hartgummigriffschalen mit Fischhautmuster und Schweizer Kreuz auf der linken Schale. Fangschnurring. Abzug, Hammer, Trommelachse und Ausstosserstange sind blank. #2100 WES Zustand 1



**16205** CHF 850.- 237881  
**Revolver, Ord. 1878, Waffenfabrik Bern, Kal. 10.4mm.** Neu brünierte Ganzstahlwaffe mit DA-Abzug. LL 150mm, TL 280mm, Hartgummigriffschalen mit Fischhautmuster und Schweizer Kreuz auf der linken Schale. Fangschnurring. Abzug, Hammer, Trommelachse und Ausstosserstange sind gelb angelassen. Lederholster mit Riemen, Putzstock mit Bürste. #2184 WES Zustand 1



**16206** CHF 200.- 231238  
**Tambourmajorstock, Militärspiel, um 1880.** Messinggarnitur versilbert, hölzerner Schuss mit weiss-grüner Kordel, kreuzweise gewunden mit entsprechenden Fransentroddeln. Zustand 2

**16207** CHF 80.- 238621  
**Sägebajonett Vetterli 78/81.** TL 63cm, KL 47.5cm, Klinge mit terzseitiger Hohlbahn und Sägerücken, gestempelt: „S.J.G. Neuhausen“. Beidseitige Griffplatten, vierfach genietet. Leder-scheide mit vernieteten eisernen Garnituren (Ord.1881). BLA Zustand 2



**16208** CHF 300.- 238161  
**Repetierbüchse, Waffenfabrik Bern, Vetterli M 1878/81, Kal. 10.4mm.** LL 840mm, TL 1320mm, Metallteile brüniert. Zylinderverschluss mit zwei Verriegelungswarzen, Röhrenmagazin. Quadrantvisier, einstellbar bis 1200m, Blockkorn. Zweiteilige, glatte Nussholzschäftung, Bajonethalterung am Vorderband, eiserner Putzstock, Ledertragriemen. Säbelbajonett Mod. 1878, Nr. 17004. #174520 ID Zustand 1

**16209** CHF 100.- 238168  
**Einzelladerbüchse, Waffenfabrik Bern, Vetterli M 1878, Kal. 10.4mmCF.** LL 630mm, TL 1110mm, Metallteile brüniert. Zylinderverschluss mit zwei Verriegelungswarzen. Quadrantvisier, einstellbar bis 1200m, seitlich eingeschlaufes Blockkorn. Zweiteilige, glatte Nussholzschäftung, Ledertragriemen. Wurde aus einem Inf.-Gewehr 1878/81 umgeändert. #157874 ID Zustand 2

**16210** CHF 180.- 236266  
**Repetiergewehr, Waffenfabrik-Bern, Vetterli M.1878/81, Kal. 10.4mm.** Zylinderverschluss mit zwei Verriegelungswarzen, Quadrantvisier einstellbar bis 1200m, Dachkorn. Glatte Nussholzschäftung, eiserne Kolbenkappe. Putzstock. #183400 ID Zustand 1



**16211** CHF 350.- 237678  
**Scharfschützenstutzer, Waffenfabrik Bern, Vetterli M 1881, Kal. 10.4mm.** LL 840mm, TL 1320mm, Metallteile brüniert. Zylinderverschluss mit zwei Verriegelungswarzen, deutscher Stecher, Röhrenmagazin. Quadrantvisier, einstellbar bis 1200m, Blockkorn. Zweiteilige, glatte Nussholzschäftung, Bajonethalterung am Vorderband, Putzstock. #18816  
 ID Zustand 1



**16212** CHF 200.- 237709  
**Repetierbüchse, „Soc. Ind. Suisse, Syst. Vetterlin“, Kal. 10.4mm.** Commercial-Ausführung des M 1881. LL 840mm, TL 1320mm, Metallteile brüniert. Zylinderverschluss mit zwei Verriegelungswarzen, Röhrenmagazin. Quadrantvisier, einstellbar bis 1200m, Blockkorn. Zweiteilige, glatte Nussholzschäftung, Bajonethalterung am Vorderband, Putzstock. Ledertragriemen. #6  
 ID Zustand 2

**16213** CHF 260.- 237710  
**Scharfschützenstutzer, Waffenfabrik Bern, Vetterli M 1881, Kal. 10.4mm.** LL 840mm, TL 1320mm, Metallteile brüniert. Zylinderverschluss mit zwei Verriegelungswarzen, deutscher Stecher, Röhrenmagazin. Quadrantvisier, einstellbar bis 1200m, Blockkorn. Zweiteilige, glatte Nussholzschäftung, Bajonethalterung am Vorderband, Putzstock, Ledertragriemen. #17013  
 ID Zustand 1

**16214** CHF 150.- 237711  
**Repetierbüchse, Waffenfabrik Bern, Vetterli M 78/81, Kal. 10.4mm.** LL 840mm, TL 1320mm, Metallteile brüniert. Zylinderverschluss mit zwei Verriegelungswarzen, Röhrenmagazin. Quadrantvisier, einstellbar bis 1200m, Blockkorn. Zweiteilige, glatte Nussholzschäftung, Bajonethalterung am Vorderband, Putzstock. #182011  
 ID Zustand 2



**16215** CHF 360.- 238164  
**Scharfschützenstutzer, Waffenfabrik Bern, Vetterli M 1881, Kal. 10.4mm.** LL 840mm, TL 1320mm, Metallteile brüniert. Zylinderverschluss mit zwei Verriegelungswarzen, deutscher Stecher, Röhrenmagazin. Quadrantvisier, einstellbar bis 1200m, Blockkorn. Zweiteilige, glatte Nussholzschäftung, Bajonethalterung am Vorderband, Putzstock, Ledertragriemen. Nummerngleiches Säbelbajonett Ord. 1887. #20992  
 ID Zustand 1

**16216** CHF 300.- 238165  
**Scharfschützenstutzer, Privatausführung, Vetterli M 1881, Kal. 10.4mm.** LL 840mm, TL 1320mm, Metallteile brüniert. Zylinderverschluss mit zwei Verriegelungswarzen, deutscher Stecher, Röhrenmagazin. Quadrantvisier, einstellbar bis 1200m, Blockkorn. Zweiteilige, glatte Nussholzschäftung, Bajonethalterung am Vorderband, Putzstock. #28  
 ID Zustand 1

**16217** CHF 300.- 238166  
**Scharfschützenstutzer, Waffenfabrik Bern, Vetterli M 1881, Kal. 10.4mm.** 840mm, TL 1320mm, Metallteile brüniert. Zylinderverschluss mit zwei Verriegelungswarzen, deutscher Stecher, Röhrenmagazin. Quadrantvisier, einstellbar bis 1200m, Blockkorn. Zweiteilige, glatte Nussholzschäftung, Bajonethalterung am Vorderband, Putzstock. Säbelbajonett Ord. 1878, Nr. 18653. #19169  
 ID Zustand 2



**16218** CHF 240.- 238718  
**Repetierbüchse, Waffenfabrik Bern, Vetterli M 78/81, Kal. 10.4mm.** LL 840mm, TL 1320mm, Metallteile brüniert. Zylinderverschluss mit zwei Verriegelungswarzen, Röhrenmagazin. Quadrantvisier, einstellbar bis 1200m, Blockkorn. Zweiteilige, glatte Nussholzschäftung, Bajonethalterung am Vorderband, Putzstock. #186254  
 ID Zustand 1



**16219** CHF 550.- 238719  
**Repetierbüchse, Versuch 1883 mit rollengelagertem Druckpunktanzug, Waffenfabrik Bern, Vetterli M81, Kal. 10.4mm.** LL 840mm, TL 1320mm, Metallteile brüniert. Zylinderverschluss mit zwei Verriegelungswarzen, Röhrenmagazin. Quadrantvisier, einstellbar bis 1200m, Blockkorn. Zweiteilige, glatte Nussholzschäftung, Bajonethalterung am Vorderband, eiserner Putzstock. Vergleich: Grenacher, Schweizer Repetiergewehre S. 194. #207557  
 ID Zustand 2



**16220** CHF 1600.- 238996  
**Repetierbüchse, Vetterli M1878/81, Normgewehr. Waffenfabrik Bern, Kal. 10.4mm.** LL 840mm, TL 1320mm, Metallteile brüniert. Zylinderverschluss mit zwei Verriegelungswarzen, Röhrenmagazin. Quadrantvisier, einstellbar bis 1200m, Blockkorn. Zweiteilige, glatte Nussholzschäftung, oben im Kolben eingelassene runde Messingplakette, beschriftet: «NORMAL GEWEHR» Bajonethalterung am Vorderband, eiserner Putzstock. #1  
 ID Zustand 1

**16221** CHF 280.- 239001  
**Repetierbüchse, Waffenfabrik Bern, Vetterli M 1878, Kal. 10.4mm.** LL 840mm, TL 1320mm, Metallteile brüniert. Zylinderverschluss mit zwei Verriegelungswarzen, Röhrenmagazin. Quadrantvisier, einstellbar bis 1200m, Blockkorn. Zweiteilige, glatte Nussholzschäftung, Bajonethalterung am Vorderband, eiserner Putzstock. #218150 ID Zustand 1



**16222** CHF 100.- 233377  
**20 Revolverpatronen Kal. 7.5mm.** Zu Revolver 1882. Originalpackung vom 30.08.1887, die Verschnürung ist intakt, die Etikette weitgehend erhalten. ID Zustand 1

**16223** CHF 240.- 237767  
**Repetierbüchse, Waffenfabrik Bern, Vetterli M 78/81, Kal. 10.4mm.** LL 840mm, TL 1320mm, Metallteile brüniert. Zylinderverschluss mit zwei Verriegelungswarzen, Röhrenmagazin. Quadrantvisier, einstellbar bis 1200m, Blockkorn. Zweiteilige, glatte Nussholzschäftung, Bajonethalterung am Vorderband, Putzstock. #156625 ID Zustand 2

**16224** CHF 330.- 238304  
**Repetierbüchse, Waffenfabrik Bern, Vetterli M. 1881, Kal. 10.4mm.** LL 840mm, TL 1320mm, Metallteile brüniert. Zylinderverschluss mit zwei Verriegelungswarzen, Röhrenmagazin. Quadrantvisier, einstellbar bis 1200m, Blockkorn. Zweiteilige, glatte Nussholzschäftung, Bajonethalterung am Vorderband, Putzstock. #217086 ID Zustand 1

**16225** CHF 240.- 238417  
**Repetierbüchse, Waffenfabrik Bern, Vetterli M 1878/81, Kal. 10.4mm.** LL 840mm, TL 1320mm, Metallteile brüniert. Zylinderverschluss mit zwei Verriegelungswarzen, Röhrenmagazin. Quadrantvisier, einstellbar bis 1200m, Blockkorn. Zweiteilige, glatte Nussholzschäftung, Bajonethalterung am Vorderband, eiserner Putzstock. #150946 ID Zustand 1

## Sonderbewilligungspflichtige Waffen

**16226** CHF 100.- 232133  
**Maschinenpistole Deko, SIG 310, Kal. 9mmP.** Zuschiessendes System, Gehäuse aus Stahlguss. Abzuggehäuse aus schwarzem Kunststoff, einschiebbarer Drahtbügelanschlag. Stift im Patronenlager verschweisst, Zündstift abgeschliffen. #4416 SON Zustand 2

**16227** CHF 300.- 238401  
**Maschinenpistole, Tikkoski Suomi, MP 43, Kal. 9mmP.** LL 310mm, TL 860mm. Verschluss zuschiessend, reiner Feder-/Masseverschluss. Metallteile schwarz lackiert, Leitkurvenvisier einstellbar bis 500m, Blockkorn. Lackierter Nussholzschäft. #69230 SON Zustand 2

**16228** CHF 330.- 238402  
**Maschinenpistole, Hispano Suiza, MP 43/44, Stadtpolizei St. Gallen, Kal. 9mmP.** LL 310mm, TL 860mm. Verschluss zuschiessend, reiner Feder-/Masseverschluss. Metallteile brüniert, Klappvisier mit zwei Stellungen, Blockkorn. Geölter Nussholzschäft, Ledertragriemen. #100207/421 SON Zustand 2



**16229** CHF 330.- 238403  
**Maschinenpistole, Hispano Suiza, MP 43/44, Kal. 9mmP.** LL 310mm, TL 860mm. Verschluss zuschiessend, reiner Feder-/Masseverschluss. Metallteile brüniert, Klappvisier mit zwei Stellungen, Blockkorn, Bajonethalter. Heller, lackierter Buchenholzschäft, Ledertragriemen. #107080 SON Zustand 1



**16230** CHF 2500.- 238404  
**Schweres Maschinengewehr, MG11, Waffenfabrik Bern, Kal. 7.5x55.** Wassergekühltes Maxim-Maschinengewehr, Gehäuse brüniert, Laufmantel schwarz lackiert. Zielfernrohr „Carl Zeiss“ in Ledertasche. Grünlich lackierte Lafette. Zubehör: Reserveverschluss, 3 Metallkistchen mit Gurten, Holzkistchen mit 2 Ersatzläufen, Blechkanister, Werkzeugkistchen, Tragräff für MG, Tragräff für Lafette, 2 Tragräffe für Munitionskistchen und Zubehör. Holzkistchen enthaltend 2 Blindschiessapparate, metallene Werkzeugkiste. #6686 SON Zustand 1



**16231** CHF 1200.- 238405  
**Panzer-Maschinengewehr 31, Manufacture d'armes de Chatellerault, Kal. 7.5x55.** Gasdrucklader mit Kolbenstange und Kippblock, Gehäuse schwarz lackiert, Trommelmagazin für 140 Patronen. Von diesen MG's wurden 182 Stück aus Frankreich importiert und im leichten Panzerwagen 51 rohrparallel eingebaut. Wurden in der W+F auf das Kaliber 7.5x55 umgerüstet. Trommelfüllgerät und zweite Trommel, textiles Futteral mit Reinigungsgeräten. #0-168 SON Zustand 2

**16232** CHF 700.- 238867  
**Leichtes Maschinengewehr, LMG 25, hergestellt durch WF Bern, Kal. 7.5x55mm.** Waffe mit Kniegelenkverschluss, Nussholzschäft mit Pistolengriff, Ledertragriemen. Zubehör: Nummerngleicher Reservelauf und Verschluss in Lederköcher, Dreibeinlaffette, Blindschiessapparat, Zweibeinstütze und Hinterstütze, Flabvisier, zwei Magazintaschen mit je vier Magazinen, zwei Magazintaschen aus Leder, leinerner Magazintasche mit acht Reservemagazinen, ein neuer Reserveschaft und Holzgriffschalen. #1598 SON Zustand 1

**16233** CHF 80.- 238497  
**Schiessbecher für Panzerwurfgranate zu K11/K31, 7.5x55.**  
 TL 210mm, Ganzstahl, Brünierung stark abgegriffen. Hier handelt es sich um die zweite Ausführung mit gefederter Halterung. Braunes Lederetui gestempelt: „E. Flechter, Alchenflüh, 1947“. #ohne SON Zustand 2



**16234** CHF 1500.- 235411  
**Maschinenkarabiner SIG MKPS Kal. 7.65mmPara.** LL 30cm, zuschiessender Masseverschluss mit seitlichem Hülsenauswurf, Sicherung durch Anklappen des Magazines sowie zusätzliche seitlich Sicherung, Feuerwahl durch spezielle Abzugskonstruktion (erster Druckpunkt Einzelfeuer, Durchziehen des Abzuges = Seriefeuer). Schiebevisier 1-10 (100-1000m). Lackierte Nussholzschäftung mit je 4 seitlichen Fingerrillen und Handschutz. Glatter Ledertragriemen. Gemäss der Kopie aus den originalen SIG-Werksunterlagen wurde die Waffe am 14.07.1941 an das Polizeikommando Luzern geliefert. #3386 SON Zustand 1

**16235** CHF 1400.- 235412  
**Sturmgewehr 57, SIG, GP11, Kal. 7.5x55.** Referenzwaffe aus der Werksammlung der SIG. Verzögerter Rollenverschluss, blanke Verschlusssteile, Metallteile brüniert, resp. schwarz eloxiert. Aufklappbare Dioptervisierung, Zweibeinstütze, CH-Beschuss, Bajonett. #A000004 SON Zustand neuwertig



**16236** CHF 600.- 238558  
**Schweizerdolch, Klötzli, 700 Jahre Eidgenossenschaft.** KL 240mm, TL 375mm, symmetrisch geschliffene Klinge, geölter Nussholzgriff, Parierstange und Knauf vergoldet. Flache Gratklinge mit Ätzung: Schweizerkreuz im Wappenschild, „700 Jahre Eidgenossenschaft, 1291-1991“ und auf der Gegenseite „Schweizer Fabrikat“ sowie „213 von 700“. Scheide Vorderseite Messingguss, durchbrochen, vergoldet. Insgesamt sind drei Szenen dargestellt: „Apfelschuss von Tell, Rütlichschwur und Soldatengruppe“. Der Hintergrund ist mit blauem Samt ausgelegt. Blaue Präsentationskassette, enthält neben dem Dolch noch einen Pfriem und ein Beimesser. #213/700 SON Zustand 1

**16237** CHF 240.- 235087  
**Maschinenpistole, MP 43/44, „Hispano Suiza“, Kal. 9mmP.**  
 Zweistufiges Klappvisier. Metallteile schwarz lackiert jedoch stark abgegriffen. Frühe Ausführung mit vorne abgeschrägtem Laufmantel und ohne Bajonethalterung. Heller Buchenholzschaft. Glatter Ledertragriemen. Reservemagazin. #102605 SON Zustand 2



**16238** CHF 950.- 237789  
**Sturmgewehr, aus der SIG Werksammlung, SIG SG 540, Kal. .223Rem.** LL 460mm, TL 930cm. Wahlweise Funktion für Einzel-, Dreischuss- oder Serienfeuer. Feuerwahlhebel nur linksseitig bedienbar. Dioptervisier mit 4 Stellungen, Blockkorn mit Kornbacken, Mündungsbremse. Metallteile brüniert. Kolben, Pistolengriff und Vorderschaft aus grünem Kunststoff. Mit dieser Waffe wurde ein Dauerbeschuss mit 16532 Patronen durchgeführt. #560 SON Zustand 2

**16239** CHF 800.- 237790  
**Sturmgewehr, aus der SIG Werksammlung, SIG SG 541, Kal. .223Rem.** LL 540mm, TL 1005cm. Wahlweise Funktion für Einzel-, Dreischuss- oder Serienfeuer. Dioptervisier mit 4 Stellungen, Blockkorn mit Korntunnel. Bajonethalter, Mündungsbremse mit Innengewinde für Blindschussgerät, Klappschaft, Zweibeinstütze. Das Abzugsgehäuse ist beidseitig aufgefräst. Durch diese Fenster wurden mit einer Hochgeschwindigkeitskamera Aufnahmen der Waffenfunktionen erstellt. Auf Grund dessen konnten diverse Verbesserungen erreicht werden. Blindschiessgerät. #815 SON Zustand 2



**16240** CHF 950.- 237791  
**Sturmgewehr, aus der SIG Werksammlung, SIG SG 541, Kal. .223Rem.** LL 540mm, TL 1005cm. Wahlweise Funktion für Einzel-, Dreischuss- oder Serienfeuer. Dioptervisier mit 4 Stellungen, Blockkorn mit Korntunnel. Bajonethalter, Mündungsbremse. Klappschaft, Zweibeinstütze. #790 SON Zustand 2

**16241** CHF 1900.- 236535  
**Schweres Maschinengewehr, MG 11, Waffenfabrik Bern, Kal. 7.5x55.** Wassergekühltes Maxim-Maschinengewehr, Zielfernrohr „Carl Zeiss“ in Ledertasche, Gehäuse brüniert, Mantelrohr schwarz lackiert. Zubehör: Reserveverschluss, 3 Gurte, Gurtenabfüllgerät, Wasserschlauch, Ledertasche mit Trichter, Schraubenzieher etc., Schulterstütze, Fliegervisier, 2 verschiedene Mündungsverlängerungen für den Einsatz in der Festung. Grünes Traggreif für MG, Lederpolster, Tragriemen. Metallkoffer mit 2 Ersatzteilbeutel und Spezialwerkzeug. Traggreif mit Dreibeinlafette. 2 Holzkistchen mit je 2 Ersatzläufen, Nr. 2099,3504, G 367 und G 372. #9910 SON Zustand 1

**16242** CHF 330.- 236361  
**Maschinenpistole, Tikkakoski, Suomi, MP 43, Kal. 9mmP.** LL 310mm, TL 860mm. Verschluss zuschiessend, reiner Feder-/Masseverschluss. Metallteile brüniert, Leitkurvenvisier, einstellbar bis 500m, Blockkorn. Das Mantelrohr ist vorne abgescrägt. Heller, lackierter Buchenholzschaft. Magazintaschen mit 4 Magazinen. #62517 SON Zustand 1



**16243** CHF 300.- 236366  
**Maschinenpistole, MP 43/44, „Hispano Suiza“, Kal. 9mmP.** Zuschiessendes System, Feder-/Masseverschluss, zweistufiges Klappvisier. Metallteile brüniert. Frühe Ausführung mit vorne abgescrägtem Laufmantel und ohne Bajonethalterung. Heller Hartholzschaft. Tasche mit Reservemagazinen, Magazinfüllhilfe. #102637 SON Zustand 2

**16244** CHF 300.- 236367  
**Maschinenpistole, MP 43/44, „Hispano Suiza“, Kal. 9mmP.** Zuschiessendes System, Feder-/Masseverschluss, zweistufiges Klappvisier. Metallteile schwarz lackiert, stark abgegriffen, Bajonethalterung. Buchenholzschaft. #107364 SON Zustand 2

**16245** CHF 1600.- 236368  
**Maschinenpistole, Waffenfabrik Bern, MP 41/44 (Furrer), Kal. 9mmP.** LL 280mm, TL 770mm, Rückstossfeder mit Kniegelenkverschluss. Metallteile schwarz lackiert, Klappvisier mit zwei Stellungen, Balkenkorn. Glatte Nussholzschaftung, Aluminiumvordergriff zum Umklappen, Bajonethalterung. Dürfte sich hier um die aufwändigst gefertigte Maschinepistole handeln, die je serienmässig hergestellt wurde! Magazinfüllhilfe. #18871 SON Zustand 1



**16246** CHF 1600.- 236369  
**Maschinenpistole, SIG MP48, 9mmP.** LL205mm, TL 730mm, zuschiessendes System. Stahlgussgehäuse der Fa. Georg Fischer AG, brüniert. Visier mit insgesamt 4 Stellungen, Blockkorn mit Kornbacken. Abzuggehäuse und Pistolengriff aus lackiertem Nussholz. Drahtbügelschaft zum Einschieben. Magazin kann nach vorne hoch geklappt werden. Der Feuerwahlhebel befindet sich linksseitig am Gehäuse. #3726 SON Zustand 1



**16247** CHF 450.- 236404  
**Maschinenpistole, SIG 310, 9mmP.** LL 205mm, TL 750mm, zuschiessendes System, Stahlgussgehäuse der Fa. Georg Fischer AG, brüniert. Abzuggehäuse und Griffstück aus schwarzem Kunststoff. Drahtbügelschaft zum Einschieben. Umschalthebel auf der linken Gehäusesseite. Die erste Ausführung hatte diesen Umschalthebel noch nicht! Magazin kann nach vorne hoch geklappt werden. #4626 SON Zustand 2

**16248** CHF 1200.- 236411  
**Maschinenkarabiner SIG MKMO Kal. 7.65mmPara.** LL 50cm, zuschiessender halbstarr verzögerter Masseverschluss mit Hülsenauswurf oben, Sicherung durch Anklappen des Magazines sowie zusätzliche seitlich Sicherung, Feuerwahl durch Druckknopfumschalter im Abzugsbügel. Verschlussgehäuse mit deutscher Beschriftung: „Schweiz. Industrie Gesellschaft Neuhausen“, Schiebevisier 1-10 (100-1000m). Lackierte lebendig gemaserte Nussholzschaftung mit je 4 seitlichen Fingerrillen und Handschutz, Bajonethaft. Zubehör: 4 Reservemagazine, 1 Magazinfüller. #1008 SON Zustand neuwertig



**16249** CHF 1200.- 236412  
**Maschinenkarabiner SIG MKMO Kal. 9mmMauser.** LL 50cm, zuschiessender halbstarr verzögerter Masseverschluss mit Hülsenauswurf oben, Sicherung durch Anklappen des Magazines sowie zusätzliche seitlich Sicherung, Feuerwahl durch Druckknopfumschalter im Abzugsbügel. Verschlussgehäuse mit franz. Beschriftung: „Société Industrielle Suisse, Neuhausen“, Leitkurvenvisier 1-10 (100-1000m). Lackierte lebendig gemaserte Nussholzschaftung mit je 4 seitlichen Fingerrillen und Handschutz, Bajonethaft. Zubehör: 2 Reservemagazine, 1 Magazinfüller. #1134 SON Zustand 1



**16250** CHF 1200.- 236613  
**Maschinenkarabiner SIG MKPS Kal. 7.65mmP.** LL 30cm, zuschiessender Masseverschluss mit seitlichem Hülsenauswurf, Sicherung durch Anklappen des Magazines sowie zusätzliche seitlich Sicherung, Feuerwahl durch spezielle Abzugskonstruktion (erster Druckpunkt Einzelfeuer, Durchziehen des Abzuges = Seriefeuer). Schiebevisier 1-10 (100-1000m). Lackierte Nussholzschaftung mit je 4 seitlichen Fingerrillen und Handschutz. Glatter Ledertragriemen. Zubehör: 4 Reservemagazine und Magazinfüller. Gemäss der Kopie aus den originalen SIG-Werksunterlagen wurde die Waffe am 30.08.1944 eingeschossen und abgenommen, schon einen Tag später, am 31.08.1944 an das Pol. Insp. Stadtpolizei Zürich ausgeliefert. #3435 SON Zustand 1

**16251** CHF 200.- 236628  
**Konvolut von 10 Magazinen zu SIG MKPS / MKPO, Kal. 7.65mmPara.** Feuergebläute Magazinkörper, eingeprägte Bezeichnung „765“ sowie individuelle Magazin-Herstellungsnummern. SON Zustand 1



**16252** CHF 1800.- 210180  
**Maschinenkarabiner, SIG-MK-A 1930, Prototyp, Kal. 7.63Mauser.** LL 25cm, TL 95cm, Masseverschluss zuschliessend, erste MP/MK mit umklappbarem Magazin nach Patent End. Leitkurvenvisier bis 1000m, Dachkorn. Gebläutes Magazin, bestempelt „Cal 7.63“, Kapazität für 40 Patronen. Glatter Nussholzschaft, Vorderschaft mit seitlicher Halterille, Riemenbügel linksseitig. Weissfertiger Prototyp. Siehe Buch „Bewaffnung und Ausrüstung der Schweizer Armee seit 1817“, Seite 39 mit Abbildung einer identischen Waffe. Provenienz: Werkssammlung SIG #502 SON Zustand 2



**16253** CHF 2800.- 236414  
**Maschinenpistole, SIG-Bergmann, Kal. 7.63mmMauser.** Zuschiessendes System, wurde ca. 1930 hergestellt. Kurvenvisier bis 1000m, Blockkorn. Magazinkapazität für 50 Patronen, Magazinschacht linksseitig. Lackierter Nussholzschaft. 3 Magazine. Siehe Buch „Bewaffnung und Ausrüstung der Schweizer Armee seit 1817“, Seite 37. #5987 SON Zustand 1



**16254** CHF 2900.- 236415  
**Maschinenpistole, SIG-Bergmann, Kal. 7.65mmP.** Zuschiessendes System, wurde ca. 1930 hergestellt. Leitkurvenvisier bis 1000m, Dachkorn. Magazinkapazität für 50 Patronen, Magazinschacht auf der rechten Seite. Lackierter Nussholzschaft. Am Vorderschaft Haltegriff aus Nussholz. 3 Reservemagazine. Siehe Buch „Bewaffnung und Ausrüstung der Schweizer Armee seit 1817“, Seite 37. #243 SON Zustand 1

**16255** CHF 2000.- 236553  
**Sturmgewehr, SIG SG 510-4, Exportmodell für Chile, Kal. .308.** LL 505mm, TL 1015mm, Rückstossfeder mit feststehendem Lauf und übersetztem Massenverschluss. Diopter, einstellbar bis 600m, Blockkorn mit Kornbacken. System brüniert, Kolben und Vorderschaft aus lackiertem Nussholz, Zweibeinstütze. Chile erwarb 1961 48483 dieser Sturmgewehre. Komplett mit nummerngleichem Bajonett. #441 SON Zustand 1



**16256** CHF 900.- 236554  
**Sturmgewehr, SIG 540 / Manurhin, Kal. .223.** LL 490mm inkl. Mündungsbremse, TL 970mm, Gasdrucklader mit Drehwarzenverriegelung. Sicherungs- resp. Feuerwahlhebel linksseitig im Abzugsgehäuse. Metallteile grün beschichtet, Anschlagenschaft seitlich umklappbar. Vorderschaft und Pistolengriff aus grünlichem Kunststoff. Dioptertrommel mit vier Stellungen, Blockkorn mit Kornbacken, Zweibeinstütze. #104342 SON Zustand 1

**16257** CHF 950.- 236555  
**Sturmgewehr, SIG SG 550-1, Kal. .223.** LL 530mm inkl. Mündungsbremse, TL 1000mm, Gasdrucklader mit Drehwarzenverriegelung. Sicherungs- resp. Feuerwahlhebel beidseitig bedienbar. Metallteile grün beschichtet, Kolben seitlich umklappbar. Vorderschaft, Pistolengriff und Kolben aus grünlichem Kunststoff. Dioptertrommel mit vier Stellungen, Blockkorn mit Korntunnel, textiler Tragriemen, Zweibeinstütze. #300281 SON Zustand 1

**16258** CHF 950.- 236556  
**Sturmgewehr, SIG SG 551-1, Kal. .223Rem.** LL 360mm, TL 840mm. Gasdrucklader mit Drehwarzenverriegelung, wahlweise Funktion für Einzel-, Dreischuss- oder Serienfeuer. Mündungsbremse mit Innengewinde für Blindschussgerät, Klappschaft. Grüne Ilaflonbeschichtung. #20104 SON Zustand 1

**16259** CHF 550.- 236533  
**Leichtes Maschinengewehr, Waffenfabrik Bern, LMG 25, Kal. 7.5x55.** Rückstossfeder mit Kniegelenkverschluss, brüniertes Stahlgehäuse. Leitkurvenvisier bis 2000m einstellbar, Balkenkorn. Lackierter Nussholzschaft, Zweibeinstütze, Ledertragriemen. Zubehör: Wechsellauf im Lederköcher, Reserveverschluss, hintere Stütze, 2 Magazintaschen mit total 8 Magazinen, Blindschiessgerät, Ersatzteilbeutel. #23281 SON Zustand 1



**16260** CHF 1200.- 236534  
**Leichtes Maschinengewehr, Waffenfabrik Bern, LMG 25, Kal. 7.5x55mm.** Rückstossfeder mit Kniegelenkverschluss, brüniertes Stahlgehäuse. Leitkurvenvisier bis 2000m einstellbar, Balkenkorn. Auf dem Gehäuse ist eine Montageschiene für ein ZF befestigt. Insgesamt wurden 1742 LMG's mit einer solchen Schiene versehen. Lackierter Nussholzschaft. Zubehör: Wechsellauf im Lederköcher, Reserveverschluss, Zweibeinstütze, Hinterstütze, Magazintaschen mit total 4 Magazinen, Fliegervisier, Ersatzteilbeutel. #10647 SON Zustand 1

**16261** CHF 250.- 238556  
**Konvolut, 1. grüne textile Magazintasche mit 10 Magazinen zum LmG 25, 2. Schaft zu LMG 25.** Nussholz mit eiserner Kolbenkappe, gebraucht. 3. Lederköcher für LMG-Lauf, aufwändige Sattlerarbeit! Zustand 1

**16262** CHF 3000.- 236537  
**Maschinengewehr SIG 710-3, Kal. .308Nato.** Rückstoss-lader mit feststehendem Lauf, übersetzter Masseverschluss. LL 560mm, TL 1160mm. Visierung 100-1200m, Ausführung mit Rohrkolben. Zweibeinstütze, Gurttrommel linksseitig anklipbar. Blanker, massiver Wechsellauf (#34714051 849/56) in Blechbehälter. Eines der modernsten Maschinengewehre, mit extrem schnellem Laufwechsel. #10227  
 SON Zustand 1



**16263** CHF 400.- 238759  
**Maschinenpistole, Tikkakoski Suomi, MP 43, Kal. 9mmP.** LL 310mm, TL 860mm. Verschluss zuschiessend, reiner Feder-Masseverschluss. Metallteile brüniert, Leitkurvenvisier einstellbar bis 500m, Blockkorn. Lackierter Birkenholzschaft. #42621  
 SON Zustand 2

**16264** CHF 600.- 238760  
**Leichtes Maschinengewehr, Waffenfabrik Bern, LMG 25, Kal. 7.5x55.** Rückstoss-lader mit Kniegelenkverschluss, brüniertes Stahlgehäuse. Leitkurvenvisier bis 2000m einstellbar, Balkenkorn. Lackierter Nussholzschaft, Zweibeinstütze. Zubehör: Wechsellauf im Lederköcher, Reserveverschluss, hintere Stütze, Magazintaschen mit total 4 Magazinen, Fliegervisier, Ersatzteilbeutel und Lafette. #22887  
 SON Zustand 1

**16265** CHF 190.- 236167  
**Schweizerdolch, 700 Jahre Eidgenossenschaft.** KL 236mm, TL 368mm, symmetrische, verchromte Klinge, Lasergravur: „700 Jahre Eidgenossenschaft, Schweizerkreuz im Wappenschild, 1291-1991“. Auf der gegenüberliegenden Seite: „No. 044 von 700“. Parierstange und Knauf versilbert, einteiliger Nussholzgriff. Braune Lederscheide mit versilbertem Mund und Stiefel. Gelbe mit verschiedenen Motiven verzierte Schachtel mit roter Ausfütterung. #044/700  
 SON Zustand neuwertig



**16266** CHF 850.- 238489  
**Maschinenpistole, SIG 310, Typ 2, 9mmP.** LL 205mm, TL 750mm, zuschiessendes System, Stahlgussgehäuse der Fa. Georg Fischer AG, brüniert. Abzuggehäuse und Griffstück aus schwarzem Kunststoff. Drahtbügelschaft zum Einschieben. Umschalthebel auf der linken Gehäusesseite. Die erste Ausführung hatte diesen Umschalthebel noch nicht! Magazin kann nach vorne hoch geklappt werden. 2 Magazinbehälter mit total 4 Magazinen, Ledertragriemen, Magazinfüllhilfe. #3984  
 SON Zustand 2

**16267** CHF 1200.- 237860  
**Maschinenkarabiner SIG MKMO Kal. 9mmMauser.** LL 500mm, TL 1030mm, zuschiessender halbstarr verzögerter Masseverschluss mit Hülsenauswurf oben, Sicherung durch Anklappen des Magazines sowie zusätzlichem seitlichen Sicherungshebel, Feuerwahl lediglich über den Abzug. Verschlussgehäuse mit franz. Beschriftung: „Societe Industrielle Suisse Neuhausen“, Leitkurvenvisier 1-10 (100-1000m). Lackierte Nussholzschaftung mit je 4 seitlichen Fingerrillen und Handschutz, Bajonetthaft. #2093  
 SON Zustand 1

**16268** CHF 600.- 237861  
**Maschinenpistole, SIG 310, 9mmP.** LL 205mm, TL 750mm, zuschiessendes System, Stahlgussgehäuse der Fa. Georg Fischer AG, brüniert. Abzuggehäuse und Griffstück aus schwarzem Kunststoff. Drahtbügelschaft zum Einschieben. Feuerwahl wird über den Abzug gesteuert! Magazin kann nach vorne hoch geklappt werden. #4039  
 SON Zustand 2



**16269** CHF 3000.- 237862  
**Leichtes Maschinengewehr SIG KE 7, Kal. 8x57IS.** Brünierte Metallteile, Verschlussgehäuse beschriftet: „Societe Industrielle Suisse Neuhausen“. Visierung 100-2000m, Blockkorn, zusätzliches Flab-Visier mit Richtkreis. Zweibeinstütze am Mantelrohr, Alublechverstärkter Nussholzvorschaft, glatter Holzkolben. Gebläutes 30-Schuss-Bananenmagazin. Zugehörige Dreibein-Lafette, grün lackiert mit Trageriemen. #5530  
 SON Zustand 1

**16270** CHF 600.- 237863  
**Maschinenkarabiner SIG MKMO Kal. 7.63mmMauser.** LL 500mm, TL 1030mm, zuschiessender halbstarr verzögerter Masseverschluss mit Hülsenauswurf oben, Sicherung durch Anklappen des Magazines sowie zusätzlichem seitlichen Sicherungshebel, Feuerwahl lediglich über den Abzug. Verschlussgehäuse mit franz. Beschriftung: „Societe Industrielle Suisse Neuhausen“, Leitkurvenvisier 1-10 (100-1000m). Lackierte Nussholzschaftung mit je 4 seitlichen Fingerrillen und Handschutz, Bajonetthaft. Schäftung weist auf der linken Seite im Bereiche des Verschlussgehäuses einen durchgehenden Riss auf. Lauf schwarz lackiert. #2213  
 SON Zustand 2



**16271** CHF 1600.- 237864  
**Maschinenpistole, Waffenfabrik Bern, MP 41/44 (Furrer), Kal. 9mmP.** LL 280mm, TL 770mm, Rückstoss-lader mit Kniegelenkverschluss. Metallteile brüniert, Klappvisier mit zwei Stellungen, Balkenkorn mit Kornbacken. Glatte Nussholzschaftung, Aluminiumvordergriff zum Umklappen, Ledertragriemen, Bajonetthalterung. Dürfte sich hier um die aufwändigst gefertigte Maschine handeln, die je serienmässig hergestellt wurde! #19484  
 SON Zustand 1

**16272** CHF 300.- 237867  
**Maschinenpistole, Tikkoski Suomi, MP 43, Kal. 9mmP.** LL 310mm, TL 860mm. Verschluss zuschiessend, reiner Feder-/ Masseverschluss. Metallteile schwarz lackiert, Leitkurvenvisier einstellbar bis 500m, Blockkorn. Lackierter Nussholzschaft. #57738 SON Zustand 1

**16273** CHF 1200.- 231420  
**Sturmgewehr, Versuch SIG SG 553-1 LB, Kal. .223Rem.** LL 31cm, TL 82cm. Wahlweise Funktion für Einzel-, Dreischuss- und Seriefeder. Auf dem Gehäuse aufgeschweisste Montage- schiene mit Hilfsvisier. Gehäuse mit grüner Ilaflonbeschich- tung. Kunststoffteile und Lauf sind schwarz. Mündungsbremse mit Innengewinde für Blindschussgerät. Klappschaft. #417664 SON Zustand 2

**16274** CHF 1100.- 231422  
**Sturmgewehr, Versuch SIG SG 551-2 LB, Kal. .223Rem.** Aus der SIG Werksammlung. LL 42cm, TL 93cm. Wahlweise Funk- tion für Einzel-, Dreischuss- oder Vollautofeder. Grüne Ilaflon- beschichtung, Klappschaft, Mündungsbremse mit Innenge- winde für Blindschussgerät, Bajonethalter. CH-Beschuss. #200065 SON Zustand 1



**16275** CHF 1400.- 231436  
**Sturmgewehr, SIG SG 551-2 LB SWAT, Kal. .223Rem.** Aus der SIG Werksammlung. LL 42cm, TL 92.5cm. Wahlweise Funktion für Einzel-, Dreischuss- oder Vollautofeder. Auf dem Gehäuse aufgeschweisste Montageschiene mit Hilfsvisier. Gehäuse mit grüner Ilaflonbeschichtung, Klappschaft, Mündungsbremse mit Innengewinde für Blindschussgerät. #414419 SON Zustand 1

**16276** CHF 750.- 231472  
**Maschinenpistole, SIG 310, 9mmP.** LL 205mm, TL 750mm, zuschiessendes System, Stahlgussgehäuse der Fa. Georg Fischer AG, schwarz lackiert. Abzuggehäuse und Griffstück aus schwarzem Kunststoff. Drahtbügelschaft zum Einschieben. Umschalthebel auf der linken Gehäusesseite. Die erste Ausfüh- rung hatte diesen Umschalthebel noch nicht! Magazin kann zum Sichern der Waffe nach vorne hoch geklappt werden. Ledertragiemen, Zubehör: Magazinfüllhilfe. #4494 SON Zustand 2



**16277** CHF 1800.- 231520  
**Sturmgewehr, Versuch SIG SG 551-1LBR, Kal. .223Rem.** LL 42cm, TL 92,5cm. Wahlweise Funktion für Einzel-, Dreischuss- oder Vollautofeder. Aufgeschweisstes Gehäuse mit Reflexvisier, Klappschaft, Bajonethalter, Mündungsbremse mit Innenge- winde für Blindschussgerät. Kunststoffteile und Gehäuse grün eingefärbt. #150020 SON Zustand 2



**16278** CHF 400.- 234719  
**IR-Laserpointer ILEE auf Stgw90 Montage.** Infrarot Target Pointer, Fabrikat ILEE, Type REM 096, Mod. TP-IR/VIS auf grün beschichteter org. SIG Stanag-Montage. Wird mit 2 normalen 1,5Volt AA-Batterien betrieben. Fernschalter mit Kabel und Klettverschluss. Bei militärischen Spezialkräften der Schweizer-Armee sowie bei Behörden im Einsatz. Aus der SIG/SAN Werkssammlung. #960313 SON Zustand neuwertig

**16279** CHF 1000.- 234729  
**Maschinenpistole, Waffenfabrik Bern, MP 41/44, Kal. 9mmP.** Sogenannte „LMG-Pistole“, Ausführung mit lackiertem Nussholzschaft und einklappbarem Aluminium-Vordergriff. Mit Doppel-Magazinbehälter aus Aluminium und 6 Reser- vemagazinen. #18455 SON Zustand 1

**16280** CHF 1280.- 234832  
**Sturmgewehr SIG Stgw 57, Kal. 7.5x55.** Ord.-Ausführung, Full- auto, Rückstossfeder, Rollenverschluss mit verzögertem Masse- verschluss, Diopter einstellbar von 100 bis 600m, Blockkorn, beide klappbar. Zweibeinstütze, aufklappbarer Traggriff, Leder- tragiemen. #A391055 SON Zustand 1



**16281** CHF 800.- 235647  
**Maschinenpistole, SIG MP48, 9mmP.** LL 205mm, TL 730mm, zuschiessendes System. Stahlgussgehäuse der Fa. Georg Fischer AG, brüniert. Visier mit insgesamt 4 Stellungen, Block- korn. Abzuggehäuse und Pistolengriff aus lackiertem Nuss- holz. Drahtbügelschaft zum Einschieben. Magazin kann noch vorne hoch geklappt werden. Die Feuerwahl wird lediglich über den Abzug gesteuert. #3721 SON Zustand 1

**16282** CHF 200.- 237272  
**Impulsschalldämpfer Brügger & Thomet, Mod. II-A, Kal. 9mmP.** TL 20cm, brüniert/eloxiert, speziell abgestimmt auf SIG-SAUER P226 und SP 2009. Impulsgeber mit Gewinde M13.5x1 Links. SIG Bestellnr: 34260876. Mit schwarzem Eagle Cordurafutteral und Originalverpackung. #SD-00029 Zustand neu



**16283** CHF 100.- 239259  
**Konvolut Reglement Weize, STGW 90, Einschiessschablonen.** 1. Bedienungsanleitung zu Versuchswaffen Weize MP E21/C41 sowie Stgw SG E22/C42, Eidg. Waffenfabrik Bern 1980. 2. Reglement zu Sturmgewehr 90 sowie Einschiessanleitung des Zielfernrohres, (53.99d), Probeausgabe 1. August 1986. 3. Reglementstasche aus grünem Kunstleder, enthaltend 6 transparente Zielbildschablonen zur Instruktion und Ausbildung der korrekten Zielerfassung. DIV Zustand 2

**16284** CHF 100.- 239236  
**Konvolut MG11 Zubehör.** 1. ZF Zeiss Jena, Distanz seitlich einstellbar, Schieberhalterung, in Ledertasche. 2. Parkdiensttasche mit Werkzeug. Zustand 2

**16285** CHF 360.- 239048  
**Zangendämpfer Brügger & Thomet, Kal. .223.** TL 34cm, phosphatierter Stahlkörper, Spannzange 22mm für Montage auf Stgw90, Mündungsmutter graviert: „Brügger & Thomet Switzerland“. #6118 SON Zustand 1

**16286** CHF 1200.- 239149  
**Sturmgewehr, SIG SG550-1, Kal. .223Rem.** LL 530mm, TL 1000mm. Wahlweise Funktion für Einzel-, Dreischuss- oder Vollautofeuer. Grüne Ilaflonbeschichtung, Klappschaft, Mündungsbremse, Bajonetthalter. CH-Beschuss. Schwarzer Tragtasche, Tragegurt, Putzzeug und Bedienungsanleitung. #180314 SON Zustand 1

**16287** CHF 100.- 237032  
**Maschinenpistole DEKO, MP 43, „Suomi“, Kal. 9mmP.** Dekoumänderung nach alter Schweizer Norm durch Aufbohren des Laufes und Entfernen der Auswerferkulissee. Leitkurvenvisier bis 500m, Buchenholzschaft, Metallteile schwarz lackiert, Ledertragriemen. #72100 SON Zustand 2



**16288** CHF 1500.- 239215  
**Sturmgewehr, SIG SG 550-1, Kal. .223Rem.** LL 530mm, TL 1000mm. Wahlweise Funktion für Einzel-, Dreischuss- oder Vollautofeuer. Grüne Ilaflonbeschichtung, Klappschaft, Mündungsbremse, Bajonetthalter. CH-Beschuss. Inkl. original SIG-Waffenkoffer, 3 Reservemagazine, Tragegurt, Putzzeug und Bajonett. Schlussbild 100 Punkte und Bedienungsanleitung. #180607 SON Zustand neuwertig1



**16289** CHF 100.- 237647  
**Offiziers-Dolch, ähnlich Schweizerdolch, Versuch.** KL 196mm, TL 370mm. Klingenform Dolchbajonett Ord. 1957 jedoch kürzer. Angel mit Stempel der WF Bern. Parierstange, Knauf und Schraube aus Messing. Griff aus geöltem Nussholz. Messingscheide mit aufgelötetem Schweizer Kreuz und Brustbild von „Wilhelm Tell“. #ohne SON Zustand 1



**16290** CHF 280.- 239122  
**Schweizerdolch Jubiläumsausgabe 700Jahre Eidgenossenschaft.** KL 24cm, TL 38.5cm, symmetrische, zweischneidige Klinge mit Äzung „700 Jahre Eidgenossenschaft 1291- 191“ und CH Kreuz im Wappenschild. Parierstange und Knaufbalken aus Neusilber, blatter hölzerner Griff. Braune Lederscheide mit Neusilber-Garnituren, Mundblech mit zwei Tragschlaufen. #15/700 SON Zustand 1

**16291** CHF 1400.- 220235  
**Maschinenpistole, SIG 310, 9mmP.** LL 205mm, TL 750mm, zuschiessendes System. Stahlgussgehäuse der Fa. Georg Fischer AG, brüniert. Abzuggehäuse und Griffstück aus schwarzem Kunststoff. Drahtbügelschaft zum Einschieben. Umschalthebel auf der linken Gehäusesseite. Die erste Ausführung hatte diesen Umschalthebel noch nicht! Magazin kann zum sichern der Waffe nach vorne hoch geklappt werden. Ledertragriemen. Magazinladehilfe. #4714 SON Zustand 1

**16292** CHF 100.- 231519  
**Sturmgewehr, Versuch SIG SG 551-1LBR, Kal. .223Rem.** LL 42cm. TL 92.5cm. Wahlweise Funktion für Einzel-, Dreischuss- oder Vollautofeuer. Aufgeschweisstes Gehäuse mit Reflexvisier, Mündungsbremse mit Innengewinde für Blindschiessgerät, Bajonetthalter und Klappschaft. Kunststoffteile und Gehäuse sind grün eingefärbt. #150017 Zustand 2 SON

**Ende des ersten Auktionstages**

## Blank- und Schusswaffen ab 1882



**16293** CHF 400.- 223501  
**Revolver, Waffenfabrik Bern, Ord. 1882, 1. Serie, Kal. 7.5mm.** LL 115mm, TL 240mm, brünierte Ganzstahlwaffe mit DA-Abzug, sechsschüssig, U-Kimme, Perlkorn. Bedienelemente gelb angelassen, teils blank, ohne Stossbodenplättchen, bräunliche Hartgummigriffschalen, Fangschnurring. Brünierung mit leichten Tragspuren. #180 WES Zustand 1



**16294** CHF 480.- 238463  
**Revolver, Waffenfabrik Bern, Ord. 1882, Kal. 7.5mm.** LL 195mm, TL 320mm, nachbrünierte Ganzstahlwaffe mit DA-Abzug, sechsschüssig, Bedienelemente gelb angelassen, resp. blank. Bräunliche Hartgummigriffschalen, Fangschnurring. Waffe wurde mit längerem, nicht nummergleichem Lauf versehen. #2144/2284 WES Zustand 2



**16295** CHF 400.- 238464  
**Revolver, Waffenfabrik Bern, Ord. 1882, Sportversion, Kal. 7.5mm.** LL 186mm, TL 310mm, überarbeitete, nachbrünierte Ganzstahlwaffe mit DA-Abzug, sechsschüssig, Bedienelemente überbrüniert. Lackierte Nussholzgriffschalen mit Längsrillen. Mikrometervisier, Blockkorn. #27352 WES Zustand 2

**16296** CHF 250.- 238468  
**Revolver, Waffenfabrik Bern, Ord. 1882, Kal. 7.5mm.** LL 115mm, TL 240mm, brünierte Ganzstahlwaffe mit DA-Abzug, sechsschüssig, Bedienelemente gelb angelassen, Perlkorn. Stempel des Abnahmebeamten Mühlemann. Bräunliche Hartgummigriffschalen, Fangschnurring. #15866 WES Zustand 1

**16297** CHF 220.- 238469  
**Revolver, Waffenfabrik Bern, Ord. 1882, Kal. 7.5mm.** LL 115mm, TL 240mm, brünierte Ganzstahlwaffe mit DA-Abzug, sechsschüssig, Bedienelemente gelb angelassen, Perlkorn. Stempel des Abnahmebeamten Mühlemann. Nussholzgriffschalen mit Längsrillen, Fangschnurring. #31976 WES Zustand 1

**16298** CHF 200.- 238470  
**Revolver, Waffenfabrik Bern, Ord. 1882, Kal. 7.5mm.** LL 115mm, TL 240mm, nachbrünierte Ganzstahlwaffe mit DA-Abzug, sechsschüssig, Bedienelemente brüniert. Nussholzgriffschalen mit Längsrillen, Fangschnurring. Schlossgang muss überarbeitet werden. #35667 WES Zustand 1

**16299** CHF 350.- 238807  
**Revolver, Waffenfabrik Bern, Ord. 1882, Kal. 7.5mm.** LL 115mm, TL 240mm, brünierte Ganzstahlwaffe mit DA-Abzug, sechsschüssig, Bedienelemente gelb angelassen. Schwarze Hartgummigriffschalen, Fangschnurring. Braunes Revolverfutteral gestempelt: „R. Rindlisbacher, Basel, 1900“ mit Tragriemen. #15130 WES Zustand 1



**16300** CHF 80.- 234413  
**Futteral zu Radfahrerrevolver 1882.** Braunes Leder, Leinenschlaufen für 10 Reservepatronen. Die 2 Gurtschlaufen sind im Gegensatz zum normalen Futteral schräg angenäht. Hersteller: „Bigler, Bern“, Abnahmestempel „N“. Zustand 2

**16301** CHF 150.- 238642  
**Säbel Eidg. Ord. 1883, für höhere Unteroffiziere, Hersteller Waffenfabrik Neuhausen.** KL 705mm, TL 830mm, Klinge mit voller Wurzel, rundem Rücken und beidseitigem Hohlschliff. Karpfenzungenspitze, Griff fischhautbespannt, mit versilbertem Kupferdraht umspannt. Gefäss Stahl, Griffbügel in Parierstange mit Lappen mündend. Braune Lederscheide mit Eisenblechgarnitur, Frosch gestempelt: „J. Wismer, Neueneegg“. #197 BLA Zustand 2



**16302** CHF 150.- 238653  
**Säbel Eidg. Ord. 1883, für höhere Unteroffiziere, Otto Mertens, Solingen.** KL 705mm, TL 830mm, Klinge mit voller Wurzel, rundem Rücken und beidseitigem Hohlschliff. Griff fischhautbespannt, mit versilbertem Kupferdraht umspannt. Eidg. Abnahme, Karpfenzungenspitze. Gefäss Stahl, Griffbügel in Parierstange mit Lappen mündend. Geschwärzte Lederscheide mit Eisenblechgarnitur, Schlagband für höhere Unteroffiziere, Frosch gestempelt: „J. Suter, Kölliken“. #3455 BLA Zustand 2

**16303** CHF 280.- 238783  
**Säbel 1867, unberittene Offiziere, Hersteller S.I.G. Neuhausen**, KL 810mm, TL 950mm, gesteckt mit Schör, Karpfenzungenspitze. Griff fischhautbespannt und mit Silberdraht umwickelt. Griffbügel durchbrochen, Rankenwerk, Fingerschlaufe aus Leder, gerauhte Daumenauflage. Abnahmestempel eidg. Kreuz. Eiserne Scheide mit Ringband und Öse, rotes Schlagband Ord. 1883, für höhere Unteroffiziere. Klinge stark gebraucht. #ohne BLA Zustand 3



**16304** CHF 980.- 237859  
**Scheibenstutzer, SIG, Vetterli Privatwaffe 1883, Kal. 10.4RF**. LL 780mm, TL 1270mm, schwerer Achtkantlauf, Zylinderverschluss mit zwei Verriegelungswarzen, wie Vetterligewehr für Italien. Brüniertes System, Quadrantvisier, einstellbar bis 1000 Schritte, Blockkorn, deutscher Stecher. Rechts am Lauf Bajonetthalter. Einteilige Nussholzhalbschäftung mit runder Backe, Fischhautverschnitt im Bereiche des Kolbenhalses, eiserne stark konkave Kolbenkappe, hölzerner Putzstock. #1835 ID Zustand 1



**16305** CHF 650.- 238420  
**Repetierbüchse, SIG Neuhausen, Versuch von 1883, Vetterli aus div. Modellen, Kal. 8mm**. 840mm, TL 1320mm, Metallteile brüniert. Zylinderverschluss mit zwei Verriegelungswarzen, Röhrenmagazin. Quadrantvisier, einstellbar bis 1600m, Blockkorn. Zweiteilige, glatte Nussholzschäftung, Bajonetthalterung am Vorderband, eiserner Putzstock. Dieses Versuchsgewehr ist für Zentralfeuerpatronen eingerichtet. Die von Rubin und Hebler entwickelten Patronen wurden in Waffen ausprobiert, welche Läufe verschiedenen Kalibers aufwiesen. Die Waffe an sich wurde aus den Einzelteilen verschiedener Gewehrtypen hergestellt. Lauf mit 4 Zügen, rostnarbig. #14364 ID Zustand 2



**16306** CHF 800.- 238496  
**Anschlagfutteral zu Revolver 1882**. Dieses Lederfutteral zum Anstecken an den Griff des Revolvers 1882 nach System Schmidt durfte fakultativ verwendet werden. Auf der Klappe eingepprägtes Schweizerkreuz mit der Beschriftung: „R. Schmidt Lt. Coll. Berne“. Mit festvernähtem Tragriemen. #ohne Zustand 2



**16307** CHF 160.- 238768  
**Faschinenmesser Ord. 1878, Genie, S.J.G. Neuhausen**. KL 500mm, TL 640mm, Klinge einschneidig, voll, Sägerücken, einseitiger Hohlschliff. Klinge gestempelt mit Hersteller, Eidg. Abnahme und Jg. 87, Parierstange und Knauf aus Messing. Eiserne Angel, beidseitig gewaffelte Hartgummigriffschalen, befestigt mit 5 Messingnieten. Schwarze Lederscheide, Mundblech und Stiefel mit Ortknopf aus Messing, Arretierfeder geschraubt. #7280 BLA Zustand 2

**16308** CHF 800.- 239000  
**Repetierbüchse, O.B.G. (Ostschweizer Büchsenmacher Genossenschaft), Versuch Vetterli 1883, Kal. 7.5mmZF**. LL 840mm, TL 1320mm, Metallteile brüniert. Zylinderverschluss mit zwei Verriegelungswarzen, Röhrenmagazin. Quadrantvisier, einstellbar bis 1200m, Blockkorn. Zweiteilige, glatte Nussholzschäftung, Bajonetthalterung am Vorderband, eiserner Putzstock. Für solche Versuche wurden Teile von verschiedenen Modellen zusammengebaut. Die Hülsenauswurföffnung wurde von 57mm auf 70mm ausgefräst und der Patronenzubringer entsprechend verlängert. Die Zentralfeuerpatrone 7.5mm stammt von Rubin. #13685 ID Zustand 2

**16309** CHF 300.- 237615  
**Scharfschützenstutzer, Waffenfabrik Bern, Vetterli M 1881, Kal. 10.4mm**. LL 840mm, TL 1320mm, Metallteile brüniert. Zylinderverschluss mit zwei Verriegelungswarzen, deutscher Stecher, Röhrenmagazin. Quadrantvisier, einstellbar bis 1200m, Blockkorn. Zweiteilige, glatte Nussholzschäftung, Bajonetthalterung am Vorderband, Putzstock. #16351 ID Zustand 2

**16310** CHF 200.- 237313  
**Revolver, Waffenfabrik Bern, Ord. 1882, Privatausführung, Kal. 7.5mm**. LL 115mm, TL 240mm, brünierte Ganzstahlwaffe mit DA-Abzug, sechsschüssig, U-Kimme, Perlkorn. Bedienelemente gelb angelassen, ohne Stossbodenplättchen, bräunliche Hartgummigriffschalen, linke Griffschale defekt, Fangschnur-ring. #P1332 WES Zustand 2



**16311** CHF 300.- 239202  
**Revolver, Ord. 1882, Kal. 7.5mm**. Brünierte Ganzstahlwaffe mit DA-Abzug, LL 115mm. Schwarze Hartgummigriffschalen, Bedienelemente gelb angelassen. Waffe mit dünnem Rahmen und ohne Stossbodenplättchen, jedoch schon Lauf mit Bund. Abnahmestempel „WF+“ und „V+“, zusätzlich nach Grossinstandstellung in der W+F Abnahme „M+“. Ord. Lederfutteral. #1577 WES Zustand 2

**16312** CHF 300.- 239208  
**Revolver, Ord. 1882 Polizei Bern, Kal.7.5mm.** Brünierte Waffe mit dunkelbraunen Hartgummigriffschalen, gelb angelassene Bedienelemente. Linksseitig am Rahmen gestempelt „Berner Bär im Wappenschild“. #P1000  
 WES Zustand 2

**16313** CHF 340.- 238419  
**Scharfschützenstutzer, Waffenfabrik Bern, Vetterli M 1881, Kal. 10.4mm.** LL 840mm, TL 1320mm, Metallteile brüniert. Zylinderverschluss mit zwei Verriegelungswarzen, deutscher Stecher, Röhrenmagazin. Quadrantvisier, einstellbar bis 1200m, Blockkorn. Zweiteilige, glatte Nussholzschäftung, Bajonetthalterung am Vorderband, Putzstock, nummerngleiches Säbelbajonett Mod. 1878. #18026 ID Zustand 2



**16314** CHF 140.- 238922  
**Säbelbajonett, Hersteller S.I.G. Neuhausen, eidg. Ord. 1887, für Spiel und höhere Unteroffiziere.** KL 480mm, TL 600mm, Parierstange und Knauf aus Eisen, Sägerücken Klinge. Gewaffelte Hartgummigriffschalen mit drei Nieten befestigt. Schwarze Lederscheide, Eisenblechgar nitet, Frosch. Säbelbajonette 1887 ohne Gewehrarretierung wurden vom Spiel und höheren Unteroffizieren getragen. #4613  
 BLA Zustand 2



**16315** CHF 300.- 238722  
**Repetierbüchse, Vetterli Italien M 1870/87, Kal. 6.5x52mm.** LL 860mm, TL 1345mm, Zylinderverschluss mit zwei Verriegelungswarzen. Quadrantvisier, einstellbar bis 2000m, Dachkorn. System brüniert, einteilige Nussholzschäftung mit altersbedingten Gebrauchsspuren. Deutscher Beschuss. Die Waffe war ursprünglich ein Einzellader und für das Kal. 10.4mm Zentralfeuer eingerichtet. Bajonetthalterung rechtsseitig am Lauf. #BE6637  
 WES Zustand 2



**16316** CHF 550.- 237766  
**Scharfschützenstutzer, MW Bern, Vetterli M 1871, MUNITIONSVERSUCH, Kal. 9x58mm.** LL 785mm, TL 1260mm, Metallteile teils blank, Lauf brüniert. Zylinderverschluss mit zwei Verriegelungswarzen, deutscher Stecher, Röhrenmagazin demontiert. Quadrantvisier mit Feststellschraube, Blockkorn seitlich eingeschlaufft. Zweiteilige Nussholzschäftung, Vorderenschaft mit Riffelung. Putzstock. Diese Waffe weist einen 9mm Lauf mit vier Zügen auf. Es wurden diverse Vetterligewehre zum Testen von neuen Patronen von Rubin, Hebler und Bircher, verwendet. Oberst Dr. Bircher war von 1896-1910 Munitionstester in Walenstadt. Auf seinen Wunsch wurde eine 9mm Patrone hergestellt. Siehe SWM Nr. 1, 2015, Bericht von Toni Zindel! #8365 ID Zustand 2



**16317** CHF 1100.- 238418  
**Grenzwacht-Karabiner, Vetterli 1878, Kal. 10.4mm.** LL 470mm, TL 930mm, Rundlauf, Wurzel oktagon, Zylinderverschluss mit zwei Verriegelungswarzen, Kastenschliesser. Quadrantvisier System Schmidt, einstellbar bis 600m. Zweiteilige Nussbaumschäftung. Patronenzubringer nicht nummerngleich, Putzstock. 280 Karabiner Mod. 1878 wurden ab 1895 an das Grenzwachtkorps abgegeben. Am Vorderband wurde dazu ein Riemenbügel angelötet. #4071  
 ID Zustand 1

**16318** CHF 150.- 238915  
**Faschinenmesser Ord. 1878, Genie, S.J.G. Neuhausen.** KL 500mm, TL 640mm, Klinge einschneidig, voll, Sägerücken, einseitiger Hohlschliff. Klinge gestempelt mit Herstellerangaben, Eidg. Abnahme und Jg. 89, Parierstange und Knauf aus Messing. Eiserner Angel, beidseitig gewaffelte Hartgummigriffschalen, befestigt mit 5 Messingnieten. Schwarze Lederscheide, Mundblech und Stiefel mit Ortknopf aus Messing, Arretierfeder geschraubt. Geschwärzte Ledertragsvorrichtung, gestempelt: „J. Suter, Sattler, Kölliken, 1880“. #9672 BLA Zustand 2

**16319** CHF 400.- 238745  
**Repetiergewehr, IG 1889, Privatversion, Kal. 7.5mm/GP1890.** Gradzugverschluss, 12-schüssig, Quadrantvisier einstellbar bis 2000m. Dunkle Nussholzschäftung, Laufdeckel. #P.1090  
 ID Zustand 2

**16320** CHF 50.- 237798  
**Zugtiefmesslehre zu IG 1889.** Die Lehre besteht aus einem Stahldorn und einem Messingsegment auf welchem eine Skala von 7.4 bis 8.3 aufgeführt ist. Im Stahldorn integriert ist ein Fühler. Steckt man diesen Dorn in die Laufmündung, wird über den Fühler die Zugtiefe erfasst und mittels eines Zeigers auf der Skala angezeigt. #ohne Zustand 2



**16321** CHF 250.- 239117  
**Gotthardbesteck, bestehend aus Faschinenmesser 1878 und Stichbajonett 1892.** 1. Faschinenmesser Ord 1878. Rückenkringe mit Sägerücken und einseitigem Hohlschliff, gestempelt: „GEBR WEYERSBERG SOLINGEN“. Messinggefäß mit beidseitigen gewaffelten Hartgummipfatten, fünf Messingnieten. Geschwärzte Lederscheide mit genieteten Messinggar nituren. #1689 2. Bajonetttragetasche mit seitlich angeschnalltem Lederfutteral für Stichbajonett. Stichbajonett Ord. 1892 für Gewehr 1889. #114474 BLA Zustand 1

**16322** CHF 300.- 210765  
**Repetiergewehr, wie IG 1889, Privatausführung, Kal. 7.5mm/GP1890.** Gradzugverschluss, Magazin für 12 Patronen. Quadrantvisier einstellbar bis 2000m. Metallteile stark berieben, Nussholzschäftung mit diversen Gebrauchsspuren, Ladegriff beschädigt, Spannring weist einen Riss auf. Private Gewehre Mod. 1889 sind sehr selten. #P915 ID Zustand 2

**16323** CHF 180.- 238550  
**Kadettengewehr, Waffenfabrik Bern, Mod. 1897, Kal. 7.5mm/GP1890.** LL 590mm, TL 1105mm, Gradzugverschluss mit zwei Verriegelungswarzen. Quadrantvisier, einstellbar bis 1200m. Glatte Nussholzschäftung mit div. Gebrauchsspuren, Ledertragriemen. #1384 ID Zustand 2

**16324** CHF 150.- 238738  
**Taschenrevolver, M. Jamar, belgisch, Polizei, Kal. 7.5mm.** Brünierte Ganzstahlwaffe, 5-schüssig, nach vorne klappbarer Abzug. Sicherungsflügel links am Griffstück. Schwarze Hartgummigriffschalen mit Fischhautverschnitt. Da solche Waffen vielfach in der Schweiz von Polizeibeamten getragen wurden, sind diese häufig für die gleiche Patrone wie der Armeerevolver 1882 ausgelegt. #4 WES Zustand 2



**16325** CHF 300.- 229058  
**Revolver, Polizei Geneve, Kal. 7.5mm.** Belgische Taschenrevolver, Bulldog Typ mit festem Abzugsbügel, Ausstosser Patent Nagant mit Führungsring um den 62mm langen Lauf. Der Rahmen ist linksseitig mit dem Genfer Wappen und der Polizei-Inventarnummer GE58 gestempelt. Waffe berieben, dunkle Holzgriffschalen mit Fischhaut, Fangriemenbügel. #102 WES Zustand 2



**16326** CHF 200.- 235136  
**Revolver, Ord. 1882, Kal. 7.5mm.** Brünierte Ganzstahlwaffe mit DA-Abzug, Lauflänge 115mm. Lackierte Nussholzgriffschalen mit Längsrillen, Bedienelemente gelb angelassen. Ordonnanzfutteral gestempelt: „J. Kurth, Bern, 43“. Leichte Abriebsspuren. #7854 WES Zustand 1

**16327** CHF 300.- 237882  
**Revolver, Waffenfabrik Bern, Ord. 1882, Kal. 7.5mm.** LL 115mm, TL 240mm, brünierte Ganzstahlwaffe mit DA-Abzug, sechsschüssig, Bedienelemente gelb angelassen. Bräunliche Hartgummigriffschalen, Fangschnurring. Braunes Revolverfutteral gestempelt: „K. Schwarz, Eglisau, 1915“ mit Tragriemen, Patronentäschchen, Putzzeug und Fettdose. #10450 WES Zustand 1

**16328** CHF 600.- 229395  
**Revolver, Waffenfabrik Bern, Ord. 1882, Privatserie, Polizei, Kal. 7.5mm.** LL 115mm, TL 240mm, brünierte Ganzstahlwaffe mit DA-Abzug, sechsschüssig, U-Kimme, Perlkorn. Bedienelemente gelb angelassen, teils blank, mit Stossbodenplättchen, bräunliche Hartgummigriffschalen, der Fangschnurring wurde durch einen Bügel ersetzt wie beim Radfahrerrevolver. Brüniierung mit leichten Tragspuren. #P8755 WES Zustand 2

**16329** CHF 120.- 238255  
**Bollinger Armbrust.** Stahlbogen mit Hanfsehne, rechtsversetztes Quadrantvisier ähnlich Vetterli Kadett. Glatte Nussholzschäftung mit Stutzerkolbenkappe. Hölzerner Spannhebel, 2 Bolzen. #2960 Zustand 1



**16330** CHF 300.- 238263  
**Militärtaschenmesser Ord. 1890.** Erstes Taschenmesser der Schweizer Armee, die Griffschalen waren aus geschwärztem Eichenholz. Guter Erhaltungszustand, die Klinge ist altersbedingt x-mal geschliffen worden. Zustand 2

**16331** CHF 100.- 238422  
**Repetiergewehr, IG 1889, Kal. 7.5mm/GP1890.** Gradzugverschluss, 12-schüssig, Quadrantvisier einstellbar bis 2000m. Dunkle Nussholzschäftung, Metallteile neu brüniert, Schäftung lackiert. Laufdeckel. #7777 ID Zustand 1



**16332** CHF 280.- 237060  
**Scheibenstutzer, Vetterli, Kal. 10.4mm.** LL 840mm, TL 1340mm, einschüssige Büchse mit Zylinderverschluss, System brüniert. Quadrantvisier, einstellbar bis 1000m, Blockkorn. Deutscher Stecher, einteilige glatte Nussholzschäftung, eiserne Kolbenkappe, Putzstock. Laufwurzel signiert: „E. P. Vasella“. Siehe Schweizer Waffenschmiede von Hugo Schneider, S. 273, Edoardo P. Vasella, Büchsenmacher in Chur, 1893-1969. #1286 ID Zustand 1

**16333** CHF 400.- 237671  
**Kavallerie-Karabiner, Mannlicher 1893, hergestellt bei WF Bern. Kal. 7.5mm/GP1890.** LL 550mm, TL 1020mm, Gradzugverschluss mit zwei Verriegelungswarzen, herausnehmbares Kastenmagazin. Quadrantvisier, einstellbar bis 1200m, Dachkorn mit seitlichen Backen. Glatte Vollschäftung aus Nussholz, Ledertragriemen. #5545 ID Zustand 1

**16334** CHF 370.- 237784  
**Kavallerie Karabiner, Mannlicher 1893, hergestellt bei WF Bern. Kal. 7.5mm/GP1890.** LL 550mm, TL 1020mm, Gradzugverschluss mit zwei Verriegelungswarzen, herausnehmbares Kastenmagazin. Quadrantvisier, einstellbar bis 1200m, Dachkorn mit seitlichen Backen. Glatte Vollschäftung aus Nussholz, Ledertragriemen. #3626 ID Zustand 2

**16335** CHF 700.- 238467  
**Revolver, Waffenfabrik Bern, Ord. 1882 für Radfahrer, Sammleranfertigung, Kal. 7.5mm.** LL 115mm, TL 240mm, überarbeitete, nachbrünierte Ganzstahlwaffe mit DA-Abzug, sechsschüssig, Bedienelemente gelb angelassen. Bräunliche Hartgummigriffschalen, starrer Fangschnurbügel. #3455 WES Zustand 1



**16336** CHF 340.- 238189  
**Kavallerie-Karabiner, Mannlicher 1893, hergestellt bei SIG Neuhausen. Kal. 7.5mm/GP1890.** LL 550mm, TL 1020mm, Gradzugverschluss mit zwei Verriegelungswarzen, herausnehmbares Kastenmagazin. Quadrantvisier, einstellbar bis 1200m, Dachkorn mit seitlichen Backen. Glatte Vollschäftung aus Nussholz, Ledertragriemen. #2574 ID Zustand 2

**16337** CHF 120.- 238421  
**Repetiergewehr, IG 1889, Kal. 7.5mm/GP1890.** Gradzugverschluss, 12-schüssig, Quadrantvisier einstellbar bis 2000m. Dunkle Nussholzschäftung, nummerngleiches Dolchbajonett Ord. 1889. #177447 ID Zustand 2



**16338** CHF 150.- 236267  
**Scheibenstutzer, System Martini, Weber-Ruesch, Kal. 7.5mm/GP1890.** LL 860mm, TL 1325mm, brüniertes Stahlgehäuse. Kannelierter Achtkantlauf, im hinteren Drittel mit gefräster Prismenschiene, deutscher Stecher. Quadrantvisier, seitlich eingeschobenes Blockkorn. Geölte, glatte Nussholzschäftung, runde Kolbenbacke. Eiserne Kolbenkappe. Laufwurzel gestempelt „A. Süri, Uster“. Im Buch „Schweizer Waffenschmiede“ von Hugo Schneider, Seite 259 wird Süri Albert, 1870-1919, Büchsenmacher in Uster erwähnt. #ohne ID Zustand 2



**16339** CHF 180.- 237757  
**Scheibenstutzer, System Martini, Rud. Elmer St. Gallen, Kal. 7.5/GP1890.** LL 860mm, TL 1325mm, Stahlgehäuse fleckig. Blanker Achtkantlauf, im hinteren Drittel mit gefräster Prismenschiene, deutscher Stecher. Quadrantvisier, Blockkorn seitlich eingeschlaucht. Zweiteilige glatte Nussholzschäftung, runde Kolbenbacke. Eiserne, stark gekrümmte Kolbenkappe. Lauf im Bereiche der Wurzel signiert: „H.U. Bänziger, St. Gallen“. #43 ID Zustand 2

**16340** CHF 250.- 237760  
**Scheibenstutzer, System Martini, W. Künzler Lucerne, Kal. 7.5mm/GP1890.** LL 855mm, TL 1325mm, blankes Stahlgehäuse und kannelierter Achtkantlauf, im hinteren Drittel mit gefräster Prismenschiene, deutscher Stecher. Quadrantvisier, seitlich eingeschlaucht Blockkorn. Zweiteilige glatte Nussholzschäftung, Muschelschaft. Eiserne, stark gekrümmte Kolbenkappe. Geflochtener Ledertragriemen. Laufwurzel signiert: „H. Sommerhalder, Aarau“. Siehe Buch Schweizer Waffenschmiede von Hugo Schneider, Seite 166, Wilhelm Künzler, Büchsenmacher in Luzern, 1877-1897, Sommerhalder Hermann, 1908-1934 Büchsenmacher in Aarau. #49 ID Zustand 2



**16341** CHF 250.- 237764  
**Scheibenstutzer, System Martini, Rud. Elmer, St. Gallen, Kal. 7.5mm/GP1890.** LL 870mm, TL 1350mm, brüniertes Stahlgehäuse und kannelierter Achtkantlauf, im hinteren Drittel mit gefräster Prismenschiene, deutscher Stecher. Quadrantvisier, seitlich eingeschlaucht Blockkorn. Zweiteilige glatte Nussholzschäftung, runde Kolbenbacke. Eiserne, stark gekrümmte Kolbenkappe. Siehe Buch Schweizer Waffenschmiede von Hugo Schneider, Seite 98, Rudolf Elmer, Büchsenmacher in St. Gallen, 1880-1922. #2491 ID Zustand 2

**16342** CHF 150.- 237317  
**Repetiergewehr, IG 1889, Kal. 7.5mm/GP1890.** Gradzugverschluss, 12-schüssig, Quadrantvisier einstellbar bis 2000m. Dunkle Nussholzschäftung. Glatter Ledertragriemen, Laufdeckel und nummerngleiches Bajonett Ord. 1890. #142402 ID Zustand 1



**16343** CHF 400.- 238771  
**Kavallerie-Karabiner, Mannlicher 1893, SIG Neuhausen, Kal. 7.5mm/GP1890.** LL 550mm, TL 1020mm, Gradzugverschluss mit zwei Verriegelungswarzen, herausnehmbares Kastenmagazin. Quadrantvisier, einstellbar bis 1200m, Dachkorn mit seitlichen Backen. Glatte Vollschäftung aus Nussholz, Ledertragriemen. #1644 ID Zustand 2

**16344** CHF 200.- 235137  
**Revolver, Ord. 1882, Kal. 7.5mm.** Überbrünierte Ganzstahlwaffe mit DA-Abzug, LL 115mm. Lackierte Nussholzgriffschalen mit Längsrillen, Bedienelemente brüniert. Ordonnanzfutteral gestempelt: „A. Keller, Sattler, 35“. #35625 WES Zustand 1

**16345** CHF 250.- 239200  
**Revolver, Waffenfabrik Bern, Ord. 1882, Kal. 7.5mm.** LL 115mm, TL 240mm, brünierte Ganzstahlwaffe mit DA-Abzug, sechsschüssig, Bedienelemente gelb angelassen. Abnahmestempel „Waffenfabrik+“ und „R+“, sowie Kassierungstempel „RV“. Bräunliche Hartgummigriffschalen, Fangschnurring. Braunes Revolverfutteral gestempelt: „Gehri Bern 03.“ #3525 WES Zustand 1



**16346** CHF 160.- 238782  
**Säbel 1896, berittene Mannschaft, Hersteller „E.& F. Hörster, Solingen**, KL 820mm, TL 970mm, beidseitiger Hohlschliff, Karpfenzungenspitze. Griffkappe mit Flügeln, Griff lederbespannt. Griffbügel in Stichblatt mündend, mit zwei seitlichen Einschnitten, geschraubte Fingerschlaufe aus Leder, geraute Daumenauflage. Abnahmestempel eidg. Kreuz, 1915. Eiserne Scheide mit Öse. Lerdernes Schlagband. #21614  
 BLA Zustand 1



**16347** CHF 500.- 238746  
**Repetiergewehr, Waffenfabrik-Bern, IG 1889/96, Kal. 7.5mm/GP1890.** Gradzugverschluss, 12-schüssiges Kastenmagazin, Quadrantvisier einstellbar bis 2000m. Helle lackierte Nussholzschaftung. Glatter Ledertragriemen. Verschlussgehäuse auf der linken Seite mit kurzer Erleichterungsausfräsung. #339799 ID Zustand 2



**16348** CHF 600.- 238747  
**Repetiergewehr, Waffenfabrik-Bern, IG 1889/96, Kal. 7.5mm/GP1890.** Gradzugverschluss, 12-schüssiges Kastenmagazin, Quadrantvisier einstellbar bis 2000m. Dunkle Nussholzschaftung. Glatter Ledertragriemen, Laufdeckel. Verschlussgehäuse auf der linken Seite mit langer Erleichterungsausfräsung. #226764 ID Zustand 2



**16349** CHF 200.- 237670  
**Kadettengewehr, Waffenfabrik Bern, Mod. 1897, Kal. 7.5mm/GP1890.** LL 590mm, TL 1105mm, Gradzugverschluss mit zwei Verriegelungswarzen. Quadrantvisier, einstellbar bis 1200m. Glatte Nussholzschaftung, Laufdeckel. Metallteile neu brüniert, Schaftung aufgerüstet. #414 ID Zustand 1



**16350** CHF 450.- 237776  
**Repetierbüchse, Privatausführung des IG 1889/96, Kal. 7.5mm/GP1890.** Gradzugverschluss, 12-schüssig, Quadrantvisier einstellbar bis 2000m. Metallteile neu brüniert. Dunkle Nussholzschaftung. Glatter Ledertragriemen, Laufdeckel. #P2714 ID Zustand 1



**16351** CHF 550.- 238733  
**Repetiergewehr, Waffenfabrik-Bern, IG 1889/96, Extragewehr, Kal. 7.5mm/GP1890.** Gradzugverschluss, 12-schüssiges Kastenmagazin, Quadrantvisier einstellbar bis 2000m. Dunkle Nussholzschaftung, Laufdeckel. Extragewehre wurden zur Instruktion, als Ehrengaben oder auch zu Munitionstests abgegeben. #E.405 ID Zustand 1



**16352** CHF 180.- 238179  
**Scheibenstutzer, Martini J.L. Schwarz, Bern, Kal. 7.5mm/GP 1890.** LL 850mm, TL 1310mm, gebeiztes Stahlgehäuse, kannelierter Achtkantlauf, deutscher Stecher. Quadrantvisier, Blockkorn. Geölte Nussholzschäftung mit runder Kolbenbacke. Stark gebogene, eiserne Kolbenkappe. Geflochtener Ledertragriemen. #237 ID Zustand 2



**16353** CHF 180.- 237783  
**Kadettengewehr, Waffenfabrik Bern, Mod. 1897, Kal. 7.5mm/GP1890.** LL 590mm, TL 1105mm, Gradzugverschluss mit zwei Verriegelungswarzen. Quadrantvisier, einstellbar bis 1200m. Glatte Nussholzschäftung, Ledertragriemen, Laufdeckel. #5612 ID Zustand 2



**16354** CHF 340.- 238190  
**Kavallerie-Karabiner, Mannlicher 1893, Waffenfabrik Bern. Kal. 7.5mm/GP1890.** LL 550mm, TL 1020mm, Gradzugverschluss mit zwei Verriegelungswarzen, herausnehmbares Kastenmagazin. Quadrantvisier, einstellbar bis 1200m, Dachkorn mit seitlichen Backen. Glatte Vollschäftung aus Nussholz, Ledertragriemen. #4638 ID Zustand 2



**16355** CHF 150.- 238191  
**Kadettengewehr, Waffenfabrik Bern, Mod. 1897, Kal. 7.5mm/GP1890.** LL 590mm, TL 1105mm, Gradzugverschluss mit zwei Verriegelungswarzen. Quadrantvisier, einstellbar bis 1200m. Glatte Nussholzschäftung mit altersbedingten Tragspuren. Laufdeckel, Ledertragriemen, textiler grüner Patronengurt. #2132 ID Zustand 1



**16356** CHF 320.- 238423  
**Kavallerie-Karabiner, Mannlicher 1893, hergestellt bei SIG Neuhausen. Kal. 7.5mm/GP1890.** LL 550mm, TL 1020mm, Gradzugverschluss mit zwei Verriegelungswarzen, herausnehmbares Kastenmagazin. Quadrantvisier, einstellbar bis 1200m, Dachkorn mit seitlichen Backen. Glatte Vollschäftung aus Nussholz, Ledertragriemen. Schäftung aufgerüstet. #2681 ID Zustand 1



**16357** CHF 150.- 235811  
**Uniformjacke, Stabsoffizier Ord. 1898.** Blaue Uniformjacke mit schwarzem Stehkragen und Ärmelabschlüssen aus Samt. Vergoldete Knöpfe mit Schweizer Kreuz, schwarzes Innenfutter mit div. Innentaschen. Etikette: „Mohr & Speyer, Bern“. Jacke weist leichte Tragspuren auf. Goldene Achselschlaufen mit zwei silbernen Sternen. Zustand 2

**16358** CHF 100.- 235812  
**Uniformjacke, Stabsoffizier 1898, Neufertigung.** Blaue Uniformjacke mit schwarzem Stehkragen und schwarzen Ärmelabschlüssen aus Samt. Vergoldete Knöpfe mit Schweizer Kreuz. Rotes Innenfutter, Etikette: „Schuler“, div. Innentaschen. Zustand 1



**16359** CHF 130.- 238652  
**Galadegen, Ord. 1899, Alcoso, A.C.S. Solingen KL 840mm, TL 970mm.** Griff fischhautbespannt, Korb durchbrochen mit Eidg. Kreuz auf der Aussenseite. Klinge einschneidig, mit beidseitigem doppeltem Hohlschliff, Ätzgravur, Ranken und Schweizer Kreuz im Strahlenkranz. Stahlscheide mit kombiniertem Ring und Ösenband. Metallteile vernickelt, flugrostig. Rotes Schlagband mit Eichel. #ohne BLA Zustand 3



**16360** CHF 260.- 235854  
**Galadegen, Ord. 1899. Gestempelt „Siegfried Waffen Solingen“.** KL 770mm, TL 910mm, Klinge mit Ätzgravur, Stahlgefäß durchbrochen, Stahlscheide. Griff aus Reptilienhaut, Metallteile vernickelt, Schlagband, Tragriemen mit Haken. #ohne BLA Zustand neuwertig



**16361** CHF 140.- 236425  
**Offiziersdegen 1899, Waffenfabrik Neuhausen, Gr. II.** KL 810mm, TL 990mm. Griff fischhautbespannt, Korb durchbrochen mit Eidg. Kreuz auf der Aussenseite. Zweibahnenklinge, Schweizer Abnahmestempel Kreuz im Kreis, vernickelte Stahlscheide, rotes Lederschlagband. #19232  
 BLA Zustand 1

**16362** CHF 100.- 236426  
**Galadegen, Ord. 1899, A.C.S. Knoll/Salvisberg & Cie, Bern-Zürich.** KL 780mm, TL 950mm. Griff fischhautbespannt, Korb durchbrochen mit Eidg. Kreuz auf der Aussenseite. Klinge mit Ätzgravur, Stahlscheide mit Dellen und div. Tragspuren. Metallteile vernickelt. Schlagband zerfleddert. #ohne  
 BLA Zustand 2



**16363** CHF 250.- 238781  
**Galadegen, Ord. 1899, unberittene Offiziere, Hersteller A.C.S.** KL 840mm, TL 970mm. Griff fischhautbespannt, Korb durchbrochen mit Eidg. Kreuz auf der Aussenseite. Klinge mit beidseitigem, doppeltem Hohlschliff, Ätzgravur, Schweizer Kreuz im Strahlenkranz. Stahlscheide mit kombiniertem Ring und Ösenband. Metallteile vernickelt. Rotes Schlagband mit Eichel. Naturfarbige Ledertragvorrichtung die 2 Drittel der Scheidenlänge abdeckt. #ohne  
 BLA Zustand 2

**16364** CHF 450.- 238784  
**Galadegen, Ord. 1899, Knoll/Salvisberg & Cie, Bern.** KL 840mm, TL 970mm. Griff fischhautbespannt, Korb durchbrochen mit Eidg. Kreuz auf der Aussenseite. Klinge mit beidseitigem, doppeltem Hohlschliff, Ätzgravur, Ranken und Schweizer Kreuz im Strahlenkranz. Stahlscheide mit Öse. Metallteile vernickelt. Rotes Schlagband mit Eichel. #ohne  
 BLA Zustand 2



**16365** CHF 260.- 239130  
**Offiziersdegen 1899 Galaausführung.** KL 86cm, TL 104cm, Ausführung für unberittene Offiziere, gerade zweischneidige Klinge mit asymmetrischer Hohlbahn, gebläute teilvergoldete Klingenätzung mit CH-Kreuz im hinteren Drittel, Herstellersignatur: „HS“ (Höster Solingen), durchbrochenes Stichblatt mit Rankenwerk und Schweizerkreuz. Griff Fischhautbespannt mit dreifacher verdrehter Drahtwicklung. Schlagband Ord 1867, verchromte Stahlscheide mit Öse und Ringband.  
 BLA Zustand 1

**16366** CHF 180.- 238394  
**Kadettengewehr, Waffenfabrik Bern, Mod. 1897, Kal. 7.5mm/GP1890.** LL 590mm, TL 1105mm, Gradzugverschluss mit zwei Verriegelungswarzen. Quadrantvisier, einstellbar bis 1200m. Glatte Nussholzschaftung, Laufdeckel, Ledertragriemen. Schaftung mit altersbedingten Gebrauchsspuren. #350  
 ID Zustand 2



**16367** CHF 120.- 238256  
**Bollinger Armbrust.** Stahlbogen mit Hanfsehne, rechtsversetztes Quadrantvisier ähnlich Vetterli Kadett. Glatte Nussholzschaftung mit Stutzerkolbenkappe. Spannhebel, 2 Bolzen. #5306  
 Zustand 2

**16368** CHF 70.- 239217  
**Stichbajonett, eidg. Ord. 1892/1900.** Stahl brüniert, Vierkantklinge KL 50.3cm, Pariertangenbohrung für K00/11. #5139  
 BLA Zustand 1

**16369** CHF 180.- 237865  
**Kadettengewehr, Waffenfabrik Bern, Mod. 1897, Kal. 7.5mm/GP1890.** LL 590mm, TL 1105mm, Gradzugverschluss mit zwei Verriegelungswarzen. Quadrantvisier, einstellbar bis 1200m. Glatte Nussholzschaftung mit altersbedingten Gebrauchsspuren. #1611  
 ID Zustand 2



**16370** CHF 1900.- 235475  
**Kurzes Gewehr, Modell 1900, Privatversion, H. Schwarz Bern, Kal. 7.5x54/GP1890.** Gradzugverschluss mit zwei Verriegelungswarzen, Quadrantvisier einstellbar bis 1200m, seitlich eingeschlauftes Dachkorn. Herausnehmbares Kastenmagazin für 6 Patronen. Überarbeitete Nussholzschaftung, Nummer nicht mit System identisch. #P.549  
 ID Zustand 2

**16371** CHF 200.- 238195  
**Kurzgewehr 00, Sammlerausführung, Kal. 7.5mm/GP1890.** LL 590mm, TL 1110mm, Gradzugverschluss mit zwei Verriegelungswarzen. Quadrantvisier, einstellbar bis 1200m. Glatte Nussholzschaftung, Laufdeckel. Schaftung aufgerüstet. Dieses Gewehr wurde aus einem Kadettengewehr zurück gebaut, ist nicht nummerngleich. Laufdeckel, Ledertragriemen. #347720  
 ID Zustand 1



**16372** CHF 240.- 238424  
**Kadettengewehr, Waffenfabrik Bern, Mod. 1897, Kal. 7.5mm/GP1890.** LL 590mm, TL 1105mm, Gradzugverschluss mit zwei Verriegelungswarzen. Quadrantvisier, einstellbar bis 1200m. Glatte Nussholzschaftung. Metallteile neu brüniert, Schaftung aufgerüstet, Ledertragriemen. #4320  
 ID Zustand 1



**16373** CHF 2200.- 232762  
**Pistole, CH-Ord. Para 00, DWM 3. Ausführung, Kal. 7.65mmP.** Brünierte Ganzstahlwaffe mit Griffsicherung. Bedienelemente sind gelb angelassen. V-Kimme und Originalauszieher. Der Lauf hat seitlich links einige feine Rostnärbchen, das Griffstück ist auf der Vorderseite blank. Nussholzgriffschalen mit Fischhautverschnitt. Pistolenfutteral gestempelt mit G. Lobsiger im Oval, und 1904, mit Tragriemen. #2210  
 WES Zustand 2

**16374** CHF 1400.- 232970  
**Pistole, Ord. 00, Parabellum DWM, Kal. 7.65mmP.** Streichbrünierte Ganzstahlwaffe mit SA-Abzug, Kimme ausgefräst, verstärkter Auszieher. Bedienelemente gelb angelassen. Griffstück fleckig, berieben. Waffe nicht nummerngleich (Riegel und Deckplatte). Nussholzgriffschalen mit Fischhautverschnitt. Griffstück berieben, teils fleckig. Pistolenetui mit Tragriemen, gestempelt „L. Jakob, Bern, 07“. #2102 WES Zustand 2

**16375** CHF 300.- 239201  
**Revolver, Ord. 1882, Privatausführung, Zoll oder Polizei, Kal. 7.5mm.** Brünierte Ganzstahlwaffe mit DA-Abzug, LL 115mm. Schwarze Hartgummigriffschalen, Bedienelemente gelb angelassen. Schwarzes Waffenfutteral wie es von vielen Polizeikorps verwendet wurde. #P9772 WES Zustand 1



**16376** CHF 80.- 239214  
**Doppelmagazintasche Parabellum Ord. 1900.** Lederne Tasche für 2 Reservemagazine mit Tragschlaufe, Schliessriemen und Messingknopf. Das Futteral zur Para 00 weist noch keine Reservemagazintasche auf. Gemäss Ordonnanz wurde den Offizieren eine Doppelmagazintasche mit 2 Reservemagazinen abgegeben. Selten!  
 Zustand 2

**16377** CHF 340.- 238628  
**Kavallerie-Karabiner, Mannlicher 1893, Waffenfabrik Bern. Kal. 7.5mm/GP1890.** LL 550mm, TL 1020mm, Gradzugverschluss mit zwei Verriegelungswarzen, herausnehmbares Kastenmagazin. Quadrantvisier, einstellbar bis 1200m, Dachkorn mit seitlichen Backen. Glatte Vollschäftung aus Nussholz, Ledertragriemen. #7344 ID Zustand 1

**16378** CHF 150.- 238192  
**Kadettengewehr, Waffenfabrik Bern, Mod. 1897, Kal. 7.5mm/GP1890.** LL 590mm, TL 1105mm, Gradzugverschluss mit zwei Verriegelungswarzen. Quadrantvisier, einstellbar bis 1200m. Glatte Nussholzschäftung, Laufdeckel. Ledertragriemen. #6569 ID Zustand 2



**16379** CHF 4300.- 237717  
**Pistole, DWM, Parabellum, Mod. 00, 3. Serie, Kal. 7.65mmP.** Streichbrünierte Ganzstahlwaffe mit SA-Abzug, Bedienelemente gelb angelassen, Schweizerkreuz im Strahlenkranz, V-Kimme, Dachkorn, Handballensicherung, originaler Auszieher. Brünierung leicht berieben. Nussholzgriffschalen mit Fischhautverschnitt. Braunes Lederfutteral, gestempelt: „Ed. Frauchiger, Bern, 04“. 2 Reservemagazine. #846  
 WES Zustand 1



**16380** CHF 1700.- 239209  
**Pistole, Parabellum Ord. 00, DWM, Commercial, Kal. 7.65mmP.** Streichbrünierte Ganzstahlwaffe mit SA-Abzug, V-Kimme, flacher Auszieher, geriffelter Sicherungshebel, Bedienelemente gelb angelassen. „BGU“-Beschuss, Lauf unten mit Kalibercode „172,28“. Waffe nummerngleich, Magazin mit seitlichen Metalleinlagen. Nussholzgriffschalen mit Fischhautverschnitt. #5356 WES Zustand 2

**16381** CHF 240.- 239203  
**Revolver, Ord. 1882, Kal. 7.5mm.** Brünierte Ganzstahlwaffe mit DA-Abzug, LL 115mm. Schwarze Hartgummigriffschalen, die linke hat einen kleinen Ausbruch. Bedienelemente gelb angelassen, berieben. #17937  
 WES Zustand 2

**16382** CHF 50.- 239108  
**Konvolut von zwei leeren Messinggeschützhülsen 7.5cm.** TL 277mm, Bodenstempel: „Eidg. Munitionsfabrik Altdorf“. Herstellung 1904/1905.  
 Zustand 1



**16383** CHF 120.- 239123  
**Faschinenmesser Ord. 1906 für K11.** KL 48cm, TL 64cm, einschneidige Rücken Klinge mit einseitiger Hohlbahn und Sägerücken. Parierstange mit Bohrungsdurchmesser 14mm für K11. Beim Modell 1906 wurde die Klinge eines Vetterlibajonettes mit dem Gefäss eines Dolchbajonettes 1889 kombiniert. Geschwärzte Lederscheide mit genieteten Eisengarnituren, brauner Lederfrosch. #70980 BLA Zustand 1



**16384** CHF 260.- 235614  
**Repetiergewehr, IG 1889, Kal. 7.5mm/GP1890.** Gradzugverschluss, 12-schüssig, Quadrantvisier einstellbar bis 2000m. Dunkle Nussholzschäftung. Glatter Ledertragriemen, nummerngleiches Faschinenmesser Ord. 1906. #184964 ID Zustand 1

**16385** CHF 6000.- 228351  
**Pistole, DWM, Parabellum, E-Nummer, Mod. 06, Kal. 7.65mm.** Tauchbrünierte Ganzstahlwaffe mit SA-Abzug, Abzug gelb angelassen, Schweizerkreuz im Wappenschild, V-Kimme, Dachkorn, Handballensicherung. Nussholzgriffschalen mit Fischhautverschnitt und glattem Rand. Gemäss dem Buch von Horst Rutsch, „Faustfeuerwaffen der Eidgenossen“, Seite 206, wurden von jedem neuen Pistolenmodell gegen 100 Waffen mit E-Nummern versehen und als Ehrengaben oder Extrawaffen für Tests abgegeben. #E.795 WES Zustand 1



**16386** CHF 5500.- 236416  
**Revolver, Waffenfabrik Bern, Ord. 1882 Radfahrermodell, Kal. 7.5mm.** LL 115mm, TL 240mm, brünierte Ganzstahlwaffe mit DA-Abzug, sechsschüssig, Bedienelemente gelb angelassen. Bräunliche Hartgummigriffschalen, Fangschnurring. Schwarzes Revolverfutteral gestempelt: „...mann Bern, 05“ mit Tragriemen. Dieser Revolver stammt aus der ersten Lieferung von 257 Waffen der Waffenfabrik Bern die am 1.11.1892 an den Radfahrerkurs ausgeliefert wurden! Dienstbüchlein des letzten Besitzers, geb. 1865, mit Eintrag von 1906, Abgabe der aufgeführten Waffe! Nach der Umbewaffnung der Radfahrertuppe wurden die Revolver durch die Waffenfabrik inspiziert und an den Train ausgegeben. #3345 WES Zustand 1

**16387** CHF 280.- 236944  
**Galadegen, Ord. 1899, A.C.S. Bommer & Keller, Zürich.** KL 830mm, TL 1030mm. Griff fischhautbespannt, Korb durchbrochen mit Eidg. Kreuz auf der Aussenseite. Klinge mit Gravur, Schweizer Kreuz in Gold, Inschrift: „Alfons Gams s./l. Justus Tobler z. frdl. Erg. O.B.L. 1907“. Vernickelte Stahlscheide, rotes Lederschlagband, vorne zerrissen. #ohne BLA Zustand 2

**16388** CHF 150.- 238197  
**Repetiergewehr, IG 1889, Kal. 7.5mm/GP1890.** Gradzugverschluss, 12-schüssig, Quadrantvisier einstellbar bis 2000m. Dunkle Nussholzschäftung. Glatter Ledertragriemen, Laufdeckel. #5396 ID Zustand 2



**16389** CHF 1600.- 238196  
**Repetierbüchse, Waffenfabrik Bern, Versuchskarabiner 08, Kal. 7.5mmVGP08.** LL 592mm, TL 1120mm, Gradzugverschluss mit zwei Verriegelungswarzen. Grabenvisier einstellbar bis 2000m, Graduierung auch auf der Unterseite des Kimmenblattes. Blockkorn mit Kornbacken. Kastenmagazin für 6 Patronen. Geölte Nussbaumschäftung, eiserne Kolbenkappe. Nummerngleiches Stichbajonett 08 mit Lederscheide. Die Drehhülsen am Verschluss der Versuchsgewehre weisen drei Erleichterungsbohrungen auf. Aus diesen Versuchen entstanden schlussendlich die IG 1911 resp. K11. #54 IDK Zustand 2



**16390** CHF 850.- 238995  
**Repetierbüchse, Versuchsgewehr 1908, Waffenfabrik Bern, Kal. 7.55x55VGP08.** Gradzugverschluss mit zwei Verriegelungswarzen, die Verschlusshülse weist drei Erleichterungsbohrungen auf. Kastenmagazin für 6 Patronen. Grabenvisier, einstellbar bis 2000m, Blockkorn mit Korntunnel. Geölte, glatte Nussholzschäftung, eiserne Kolbenkappe. Aus diesem Gewehr Mod. 08 entstand schlussendlich das IG 1911. #601 IDK Zustand 2



**16391** CHF 1100.- 237557  
**Pistole, DWM, Parabellum, Mod. 06, Kal. 7.65mmP.** Streichbrünierte Ganzstahlwaffe mit SA-Abzug, Bedienelemente gelb angelassen, Schweizerkreuz im Strahlenkranz, V-Kimme, Dachkorn, Handballensicherung. Nussholzgriffschalen mit Fischhautverschnitt. Braunes Lederfutteral, gestempelt: „Ed. Frauchiger, Bern, 06“, Schliessriemen fehlt. #7133 WES Zustand 1

**16392** CHF 60.- 237799  
**Konvolut von 7 Militärtaschenmessern 1908.** Hersteller teils „Elsener“, teils nicht mehr ersichtlich, Jg. 40, 41 und 50, übrige Klingen ohne Jahrgänge. #ohne Zustand 3



**16393** CHF 120.- 237755  
**Zimmerstutzen, Bänziger St. Gallen, Kal. 4mm.** LL 850mm, TL 1260mm. Brünierter Achtkantlauf mit eingesetztem 4mm Läufe von 140mm Länge. Quadrantvisier, seitlich eingeschlaufes Blockkorn. Deutscher Stecher, Nussholzschäftung, im Bereiche des Kolbenhalses Fischhautverschnitt, runde Kolbenbacke. Im Bereiche der Laufwurzel sind auf dem Schaft seitlich Eisenplatten festgeschraubt (Reparatur). Eiserne stark gebogene Kolbenkappe. Über den Unterhebel kann die Zündstange gespannt werden, diese schnellst beim Auslösen des Schusses nach vorne, schliesst den Lauf nach hinten ab und zündet die Patrone. #ohne ID Zustand 2

**16394** CHF 280.- 238068  
**Jagdbüchse, Umbau aus IG 1889, Kal. 10.3x60mmR.** LL 630mm, TL 1160mm, Gradzugverschluss mit zwei Verriegelungswarzen, Standvisier mit zusätzlicher Klappkorn, Blockkorn mit Korntunnel. ZF Kahles, Wien, H4x60, Einhakmontage. Geflochtener Ledertragriemen. #119 ID Zustand 1

**16395** CHF 200.- 223620  
**Repetierbüchse, Waffenfabrik Bern, K 11, Kal. 7.55x55.** Gradzugverschluss mit zwei Verriegelungswarzen, Kastenmagazin für 6 Patronen. Leitkurvenvisier, einstellbar bis 1500m, Blockkorn. Glatte Nussholzschäftung, eiserne Kolbenkappe, glatter Ledertragriemen. Nummerngleiches Faschinenmesser Ord. 1906 mit Lederscheide. #174447 IDK Zustand 2



**16396** CHF 200.- 238993  
**Repetierbüchse, Waffenfabrik Bern, K00/11, Grenzwache, Kal. 7.55x55.** Gradzugverschluss mit zwei Verriegelungswarzen, Kastenmagazin für 6 Patronen. Leitkurvenvisier, einstellbar bis 1500m, Blockkorn. Glatte Nussholzschäftung, eiserne Kolbenkappe. Brünierung am System stark berieben, Laufdeckel. #P.1214 IDK Zustand 2

**16397** CHF 950.- 238812  
**Pistole, DWM, Parabellum, Mod. 06, Kal. 7.65mmP.** Streichbrünierter Ganzstahlwaffe mit SA-Abzug, Bedienelemente gelb angelassen, Schweizer Kreuz im Wappenschild, U-Kimme, Blockkorn, Handballensicherung. Brünierung leicht berieben. Nussholzgriffschalen mit Fischhautverschnitt. Braunes Lederfutteral, gestempelt: „H. Kofler, Bern, 18“, Tragriemen. Magazine stammen von der Pistole 06/29. #10793 WES Zustand 2

**16398** CHF 900.- 237856  
**Pistole, DWM, Parabellum, Mod. 06, Kal. 7.65mmP.** Streichbrünierter Ganzstahlwaffe mit SA-Abzug, Bedienelemente gelb angelassen, Schweizer Kreuz im Wappenschild, Handballensicherung. Brünierung leicht berieben. Nussholzgriffschalen mit Fischhautverschnitt. Braunes Lederfutteral. #9675 WES Zustand 2

**16399** CHF 320.- 238673  
**Revolver, Waffenfabrik Bern, Ord. 1882, Kal. 7.5mm.** LL 115mm, TL 240mm, brünierter Ganzstahlwaffe mit DA-Abzug, sechsschüssig, Bedienelemente gelb angelassen. Bräunliche Hartgummigriffschalen, Fangschnurring. Braunes Revolverfutteral gestempelt: „Streu & Lanz, Bern, 16“ mit Tragriemen und Patronentäschchen, Putzzeug und Fettdose. #17645 WES Zustand 2



**16400** CHF 280.- 239206  
**Revolver, Ord. 1882 Zoll/Grenzwacht, Kal.7.5mm.** Brünierter Waffe mit schwarzen Hartgummigriffschalen, Bedienelemente gelb angelassen. #P7809 WES Zustand 1

**16401** CHF 120.- 238253  
**Bollinger Armbrust.** Stahlbogen mit Hanfsehne, rechtsversetztes Quadrantvisier ähnlich Vetterli Kadett. Glatte Nussholzschäftung mit Stutzerkolbenkappe. #2346 Zustand 2

**16402** CHF 120.- 238254  
**Bollinger Armbrust.** Stahlbogen mit Hanfsehne, rechtsversetztes Quadrantvisier ähnlich Vetterli Kadett. Glatte Nussholzschäftung mit Kolbenkappe ähnlich Kadettengewehr. #4423 Zustand 2



**16403** CHF 150.- 238616  
**Scheibenstutzer, System Martini, Widmer Biel, Kal. 7.5x55mm.** LL 825mm, TL 1270mm, blankes Stahlgehäuse. Kannelierter, brünierter Achtkantlauf, im hinteren Drittel mit gefräster Prismenschiene, deutscher Stecher. Mikrometervisierung, Blockkorn. Geölte glatte Nussholzschäftung, runde Kolbenbacke. Eiserne Kolbenkappe, stark konkav. #1011 ID Zustand 2



**16404** CHF 180.- 238732  
**Repetiergewehr, Waffenfabrik-Bern, IG 1889/96, Privatversion, Kal. 7.5mm/GP1890.** Gradzugverschluss, 12-schüssiges Kastenmagazin, Quadrantvisier einstellbar bis 2000m. Dunkle Nussholzschäftung. Glatter Ledertragriemen. Händleradresse auf der Verschlusshülse „J. Bürgin, Basel“. Metallplakette am Vorderschaft beschriftet: „Emil Giger, Basel“. #P.2096 ID Zustand 1



**16405** CHF 500.- 238728  
**Repetierbüchse, Waffenfabrik Bern, IG96/11, Kal. 7.55x55.** LL 780mm, TL 1315mm, System brüniert, Gradzugverschluss mit zwei Verriegelungswarzen, Kastenmagazin für 6 Patronen. Leitkurvenvisier, einstellbar bis 2000m, Blockkorn. Geölte, glatte Nussholzschaftung vom IG 96/11, metallene Plakette rechts am Kolben, beschriftet: „Aug. Berli, Rüschlikon“. Eiserne Kolbenkappe, glatter Ledertragriemen. Laufdeckel. Lauf, Verschluss, Verschlussgehäuse gestempelt mit „E“ (Extragewehr). Kolbenrücken gestempelt „M+A“, Munitionsfabrik Altdorf. Die Extragewehre wurden zur Instruktion, als Ehrengaben wie auch zu Munitionstests ausgegeben. #E IDK Zustand 1

**16406** CHF 220.- 239002  
**Repetierbüchse, Waffenfabrik Bern, Privatausführung des Infanteriegewehr Mod. 96/11, Kal. 7.55x55.** Gradzugverschluss mit zwei Verriegelungswarzen, Kastenmagazin für 6 Patronen. Leitkurvenvisier, einstellbar bis 2000m, Blockkorn. Geölte, glatte Nussholzschaftung, eiserne Kolbenkappe, Geflochtener Ledertragriemen, Laufdeckel. #2 IDK Zustand 2

**16407** CHF 280.- 239003  
**Repetierbüchse, Waffenfabrik Bern, K00/11, Grenzwache, Kal. 7.55x55.** Gradzugverschluss mit zwei Verriegelungswarzen, Kastenmagazin für 6 Patronen. Leitkurvenvisier, einstellbar bis 1500m, Blockkorn. Glatte Nussholzschaftung, eiserne Kolbenkappe, glatter Tragriemen, Laufdeckel. #P.248 IDK Zustand 2



**16408** CHF 1200.- 239210  
**Pistole, Parabellum Ord. 06, DWM, 2.Serie Kal. 7.65mmP.** Schweizer Kreuz im Wappenschild. Brünierte Ganzstahlwaffe mit SA-Abzug und Griffsicherung. Bedienelemente gelb angelesen, V-Kimme, Dachkorn. Nussholzgriffschalen mit Fischhautverschnitt. #12607 WES Zustand 1

**16409** CHF 180.- 238193  
**Kadettengewehr, Mod. 1897, Waffenfabrik Bern, Kal. 7.5mm/GP1890.** LL 590mm, TL 1105mm, Gradzugverschluss mit zwei Verriegelungswarzen. Quadrantvisier, einstellbar bis 1200m. Glatte Nussholzschaftung, Laufdeckel. Metallteile brüniert, Ledertragriemen. Schaft mit Reparaturstellen. #15165 ID Zustand 2

**16410** CHF 180.- 238194  
**Kadettengewehr, Mod. 1897, privater Umbau, Kal. 9mmP.** LL 590mm, TL 1105mm, Gradzugverschluss mit zwei Verriegelungswarzen. Quadrantvisier, einstellbar bis 1200m. Glatte Nussholzschaftung, Laufdeckel, Ledertragriemen. Schaftung vom Gewehr 96/11 umgeändert. Waffe nicht nummerngleich. #4250 ID Zustand 2

**16411** CHF 80.- 238425  
**Repetierbüchse, Waffenfabrik Bern, Infanteriegewehr Mod. 96/11, Kal. 7.55x55.** Gradzugverschluss mit zwei Verriegelungswarzen, Kastenmagazin für 6 Patronen. Leitkurvenvisier, einstellbar bis 2000m, Blockkorn. Lackierte, glatte Nussholzschaftung, eiserne Kolbenkappe, Ledertragriemen. #216567 IDK Zustand 1



**16412** CHF 280.- 238726  
**Repetierbüchse, Waffenfabrik Bern, K11, Privatversion, Kal. 7.55x55.** Gradzugverschluss mit zwei Verriegelungswarzen, Kastenmagazin für 6 Patronen. Leitkurvenvisier, einstellbar bis 1500m, Blockkorn. Glatte, ausgesuchte Nussholzschaftung, eiserne Kolbenkappe, glatter Ledertragriemen. Waffe stammt aus der Studiensammlung der SIG. #P.3 IDK Zustand neuwertig

**16413** CHF 220.- 238731  
**Repetierbüchse, Waffenfabrik Bern, Infanteriegewehr Mod. 11, Privatausführung, Kal. 7.55x55.** Gradzugverschluss mit zwei Verriegelungswarzen, Kastenmagazin für 6 Patronen. Leitkurvenvisier, einstellbar bis 2000m, Blockkorn. Geölte, glatte Nussholzschaftung, eiserne Kolbenkappe. Händleradresse auf der Verschlusshülse: „M. Brunner, Brugg“. Metallplakette auf der rechten Kolbenseite: „Alb. Wiesmann, Romanshorn“. #P.8643 IDK Zustand 2

**16414** CHF 200.- 239006  
**Repetierbüchse, Waffenfabrik Bern, Infanteriegewehr Mod. 11, Kurzdrill, Kal. 7.55x55.** Gradzugverschluss mit zwei Verriegelungswarzen, Kastenmagazin für 6 Patronen. Leitkurvenvisier, einstellbar bis 2000m, Blockkorn. Glatte Nussholzschaftung, eiserne Kolbenkappe. Kurz nach Fertigungsbeginn des IG 1911 im Jahre 1912, stellte sich heraus, dass die Präzision über 300m ungenügend war. So wurden nur noch Gewehre mit Dralllänge 270mm gefertigt. #360896 IDK Zustand 2



**16415** CHF 220.- 238619  
**Konvolut von 4 Sägebajonetten Ord. 1914.** 1. Bohrung für K11, Hersteller: „Waffenfabrik Neuhausen“, zugepfropfte Haltenut, mit braune Lederscheide, Frosch. #72581. 2. Für K11, Hersteller „H.S.W. 1937“, rotbraune Lederscheide, Frosch. #28342. 3. Für K31, Hersteller: „Elsener Schwyz, Stahlscheide, Frosch. #649307. 4. Für K31, Hersteller: „Waffenfabrik Neuhausen“, braune Lederscheide, Frosch. #609845 BLA Zustand 1

**16416** CHF 180.- 239132  
**Konvolut von 2 Faschinenmessern Ord. 1914.** 1. Zu K11 Hersteller „HSW 1937“, braune Lederscheide. #28425 2. Hersteller Elsener Schwyz, brünierte Stahlscheide. #728537 BLA Zustand 1



**16417** CHF 150.- 238198  
**Repetierbüchse, Waffenfabrik Bern, K11, Kal. 7.55x55.** Gradzugverschluss mit zwei Verriegelungswarzen, Kastenmagazin für 6 Patronen. Leitkurvenvisier, einstellbar bis 1500m, Blockkorn. Glatte Nussholzschäftung, eiserne Kolbenkappe, glatter Ledertragriemen. Nummergleiches Faschinenmesser Ord. 1906 mit Lederscheide. #73854 IDK Zustand 2

**16418** CHF 180.- 238429  
**Repetierbüchse, Waffenfabrik Bern, K11, Kal. 7.55x55.** Gradzugverschluss mit zwei Verriegelungswarzen, Kastenmagazin für 6 Patronen. Leitkurvenvisier, einstellbar bis 1500m, Blockkorn. Glatte Nussholzschäftung, eiserne Kolbenkappe, glatter Ledertragriemen. Nummergleiches Faschinenmesser Ord. 1906 mit Lederscheide. #174447 IDK Zustand 2

**16419** CHF 600.- 237196  
**Pistole, DWM, Parabellum, Mod. 06, Kal. 7.65mmP.** Streichbrünierte Ganzstahlwaffe mit SA-Abzug, Bedienelemente gelb angelassen, Schweizerkreuz im Wappenschild, U-Kimme, Blockkorn, Handballensicherung. Brüniierung leicht berieben. Nussholzgriffschalen mit Fischhautverschnitt. Braunes Lederfutteral, gestempelt: „Gust C. Meyer, Frauenfeld, 1930“. Magazin stammt von der Pistole 06/29. #14113 WES Zustand 1

**16420** CHF 1200.- 237811  
**Pistole, DWM, Parabellum, Mod. 06, Kal. 7.65mmP.** Streichbrünierte Ganzstahlwaffe mit SA-Abzug, Bedienelemente gelb angelassen, Schweizerkreuz im Strahlenkranz, V-Kimme, Dachkorn, Handballensicherung. Nussholzgriffschalen mit Fischhautverschnitt. Braunes Lederfutteral, gestempelt: „A. Jenni, Bern, 14“. #5101 WES Zustand 1

**16421** CHF 150.- 239007  
**Repetierbüchse, Waffenfabrik Bern, Privatausführung des Infanteriegewehr Mod. 96/11, Kal. 7.55x55.** Gradzugverschluss mit zwei Verriegelungswarzen, Kastenmagazin für 6 Patronen. Leitkurvenvisier, einstellbar bis 2000m, Blockkorn. Geölte, glatte Nussholzschäftung, eiserne Kolbenkappe. Auf der Laufwurzel signiert: „Werner Wichser, Glarus“. #6 IDK Zustand 2



**16422** CHF 40.- 238630  
**Ledertornister Ord. 1899 mit Brotsack und Gamelle.** Tornister aus schwarzem Glattleder, 40x30x10cm, gestempelt CZ 1915. Brotsack aus braunen Leinen mit schwarzem Lederdeckel, enthaltend grau emaillierte Feldflasche mit Alutrinkbecher 1909. Rundes Einzelkochgeschirr mit angekettem Deckel aus verzinnemtem Blech. Zustand 1



**16423** CHF 250.- 238913  
**Faschinenmesser, Ord. 1916.** Griff Eisen mit Holzgriffschalen, befestigt mit zwei Stahlnieten. Einschneidige Klinge mit voller Wurzel und Sägerücken. Klinge gestempelt: „Waffenfabrik Neuhausen“, Schweizer Abnahmestempel „Kreuz“. Stahlscheide mit brauner Ledertragtasche. Siehe Buch: Bewaffnung und Ausrüstung der Schweizer Armee seit 1817, Griffwaffen“, Seite 138. #48222 BLA Zustand 1

**16424** CHF 150.- 237579  
**Repetierbüchse, Waffenfabrik Bern, Privatausführung des IG Mod. 11, Kal. 7.55x55.** Gradzugverschluss mit zwei Verriegelungswarzen, Kastenmagazin für 6 Patronen. Leitkurvenvisier, einstellbar bis 2000m, Blockkorn. Geölte, glatte Nussholzschäftung, eiserne Kolbenkappe, Geflochtener Ledertragriemen, Laufdeckel. #P.7450 IDK Zustand 1

**16425** CHF 400.- 239164  
**Taschenpistole Chylevsky 1919, blockiert, Kal. 6.35mm.** Ursprünglich eine Einhandwaffe ähnlich der Lignosepistolen nach Patent von Witold Chylewski, vorderer beweglicher Teil des Abzugsbügels mittels Schraube blockiert. Brünierte Ganzstahlwaffe mit werksseitig ausgefräster Schlittengravur. Ladebügel beschriftet: „Brevet Chylewski“. Linksseitige manuelle Sicherung, geschwärzte Holzgriffschalen mit Fischhaut. Es wurden insgesamt nur 1000 Chylevsky Pistole hergestellt, bei den meisten wurde der Abzugsbügel durch eine Schraube blockiert, da es mit der unblockierten Variant immer wieder zu Schiessunfällen kam. #688 WES Zustand 2



**16426** CHF 650.- 239165  
**Taschenpistole Chylevsky 1919, unblockiert, Kal. 6.35mm.** Einhandwaffe ähnlich der Lignosepistolen nach Patent von Witold Chylewski, die Ladebewegung kann durch den vorderen beweglichen Teil des Abzugsbügels betätigt werden. Brünierte Ganzstahlwaffe mit seitlicher Schlittengravur: „Societe Industrielle Suisse Neuhausen“, Ladebügel beschriftet: „Brevet Chylewski“. Linksseitige manuelle Sicherung, geschwärzte Holzgriffschalen mit Fischhaut. Es wurden insgesamt nur 1000 Chylevsky-Pistole hergestellt, bei den meisten wurde der Abzugsbügel durch eine Schraube blockiert, da es mit der unblockierten Variant immer wieder zu Schiessunfällen kam. #342 WES Zustand 1

**16427** CHF 280.- 239166  
**Taschenpistole Rochat Nyon, Mod.1, Kal. 6.35mm.** Brünierte Ganzstahlwaffe, Masseverschluss mit Schlagbolzenschloss, Auszieher als Ladeanzeiger, seidl. Flügelsicherung. Schlitten linksseitig mit Rochat-Logo: „R über Fisch über N“. Glatte Nussholzgriffschalen mit eingepprägtem Rochat-Logo in Doppelraute. #144 WES Zustand 2

**16428** CHF 150.- 207240  
**Scheibenstutzer, Martini Widmer Bienne, Kal. 7.5x55mm.** LL 775mm, TL 1265mm, brüniertes Stahlgehäuse, schwerer Rundlauf, deutscher Stecher. Spindeldiopter rechts am Gehäuse befestigt, Korntunnel. Geölte Nussholzschäftung für Linkschütze, Lochschaft, Daumenaufgabe, runde Kolbenbacke. Kolbenkappe aus Messing, in der Höhe verstellbar. Vorderschaft mit integrierter Längsschiene zur Aufnahme einer Handstütze. #683/4644 ID Zustand 1

**16429** CHF 50.- 238880  
**Einstecklauf zu IG11 und K11, System Bernhard Müller, Zürich, Kal. 4mmRZ.** Originalschachtel mit rotem Aufkleber, enthaltend: Exzenter-Einstecklauf, durch die Exzentrizität kann mit dem normalen Verschlusskopf die 4mm Übungspatrone gezündet sowie die leere Hülse ausgezogen werden. Beigelegt ist ein Ladelöffel, Putzstock und Bürste. ID Zustand 1



**16430** CHF 150.- 237314  
**KK-Karabiner, aus IG 1889, Kal. .22LR.** LL 570mm, TL 1095mm, Gradzugverschluss, Einzellader. Leitkurvenvisier, Blockkorn. Geölte Nussholzschäftung, eingesetzter Pistolengriff, eiserne Kolbenkappe. #3302 ID Zustand 1



**16431** CHF 200.- 237604  
**Kleinkalibergewehr, aus IG 1889, Kal. .22LR.** LL 780mm, TL 1110mm, Gradzugverschluss, Einzellader. Leitkurvenvisier, Blockkorn. Geölte Nussholzschäftung, eingesetzter Pistolengriff, eiserne Kolbenkappe, glatter Ledertragriemen. #157380 ID Zustand 1



**16432** CHF 300.- 207565  
**Scheibenstutzer, System Martini, Elmer St. Gallen, Kal. 7.5x55mm.** LL 800mm, TL 1295mm, buntgehärtetes Stahlgehäuse. Blanker schwerer Rundlauf, im hinteren Drittel mit gefräster Prismenschiene, deutscher Stecher. Spindeldiopter mit grosser Scheibe, rechts am Gehäuse befestigt, Blockkorn mit Korntunnel. Geölte glatte Nussholzschäftung, Daumenaufgabe, runde Kolbenbacke. Eiserne Kolbenkappe, in der Höhe verstellbar. Vorderschaft mit integrierter Zubehorschiene. #3286 ID Zustand 1

**16433** CHF 190.- 235474  
**Repetiergewehr, Privatversion des IG 1911, Kal. 7.5x55.** Gradzugverschluss System Schmidt-Rubin, Leitkurvenvisier

einstellbar bis 2000m. Nussholzschäftung mit kleinen Reparaturstellen. Auf der rechten Kolbenseite ist eine Messingplakette eingelassen mit der Inschrift: „Hans Buck, Baldegg“. Laufdeckel. #P.10975 IDK Zustand 2

**16434** CHF 150.- 237011  
**Karabiner W+F Modell 1911 Kal. 7.5x55.** Gradzugverschluss, brünierte Metallteile, Einsteckmagazin für sechs Patronen. Lackierte Nussholzschäftung, Ledertragriemen. Nummerngleiches Bajonett 1914. #190851 IDK Zustand 2

**16435** CHF 150.- 237197  
**Karabiner Ord. 1911, Kal. 7.5x55.** Gradzugsystem nach Schmidt-Rubin. Brünierte Metallteile, Nussholzschäftung, Riemen und Laufdeckel. Nummerngleiches Bajonett mit Frosch. #65114 IDK Zustand 1

**16436** CHF 150.- 237849  
**Repetierbüchse, Waffenfabrik Bern, Privatwaffe des IG11, Kal. 7.55x55.** LL 780mm, TL 1315mm, Lauf aussen blank, Gradzugverschluss mit zwei Verriegelungswarzen, Kastenmagazin für 6 Patronen. Leitkurvenvisier, einstellbar bis 2000m, Blockkorn. Geölte, glatte Nussholzschäftung, metallene Plakette am Vorderschaft, beschriftet: „Ernst Aebi, Wichtrach“. Eiserne Kolbenkappe, Geflochtener Ledertragriemen. Laufdeckel, eiserner Kornschieber. Lauf und Verschlussgehäuse gestempelt: „F. Grunder, Thun“. #P.7607 IDK Zustand 1



**16437** CHF 150.- 237850  
**Repetierbüchse, Waffenfabrik Bern, Privatwaffe des IG11, Kal. 7.55x55.** LL 780mm, TL 1315mm, Gradzugverschluss mit zwei Verriegelungswarzen, Kastenmagazin für 6 Patronen. Leitkurvenvisier, einstellbar bis 2000m, Blockkorn. Geölte, glatte Nussholzschäftung, metallene Plakette am Vorderschaft. Eiserne Kolbenkappe, glatter Ledertragriemen, Laufdeckel. Verschlussgehäuse gestempelt: „F. Grunder, Thun“. Kolben rechtsseitig mit runder Messingplakette: „HF“. #P.5746 IDK Zustand 1

**16438** CHF 950.- 222476  
**Pistole, Waffenfabrik Bern, Parabellum, Mod. 06/24, Kal. 7.65mmP.** Streichbrünierte Ganzstahlwaffe mit SA-Abzug, Bedienelemente gelb angelassen, V-Kimme, Dachkorn, Handballensicherung. Nussholzgriffschalen mit Fischhaut, glatter Rand. Braunes Lederfutteral mit Tragriemen, gestempelt: „P. Fas, Bern“. #27664 WES Zustand 1

**16439** CHF 700.- 229072  
**Pistole, Ord. P 06/24, Kal. 7.65mmP.** Parabellum, WF Bern, Brünierte Ganzstahlwaffe mit SA-Abzug, V-Kimme und Dachkorn. Bedienelemente gelb angelassen. Nussholzgriffschalen mit Fischhautverschnitt und glatter Rand. Ord.-Futteral gestempelt: „Georg Ogg, 1921, Islikon“, mit Reservemagazin. #28123 WES Zustand 1

**16440** CHF 700.- 235147  
**Pistole, Ord. 06/24, Parabellum, Waffenfabrik Bern, Kal. 7.65mmP.** Streichbrünierte Ganzstahlwaffe mit SA-Abzug, Griffsicherung. Bedienelemente gelb angelassen. U-Kimme, Blockkorn. Nussholzgriffschalen mit Fischhautverschnitt und glatter Rand. Pistolenetui mit Tragriemen, gestempelt: „U. Trösch, H. Buchsee, 10.“ Magazinboden mit eingesetzten Metallplättchen. Griffstück und Kanten leicht berieben. #17234 WES Zustand 1



**16441** CHF 800.- 235692  
**Pistole, Parabellum 1906 DWM, Kal. 7.65mmP.** Commercial, Kantonspolizei Zürich. Streichbrünierte Ganzstahlwaffe mit SA-Abzug, Griffsicherung, Bedienelemente gelb angelassen. V-Kimme, Dachkorn. Nussholzgriffschalen mit Fischhautverschnitt. Deutscher Beschuss. Verschluss nicht nummerngleich! Dunkelbraunes Lederfutteral mit Tragriemen. #48262  
 WES Zustand 1



**16442** CHF 1800.- 235693  
**Pistole, Parabellum 1906 DWM, Kal. 7.65P.** Commercial, Kantonspolizei Zürich. Streichbrünierte Ganzstahlwaffe mit SA-Abzug, Griffsicherung, Bedienelemente gelb angelassen. V-Kimme, Dachkorn. Nussholzgriffschalen mit Fischhautverschnitt. Lauf mit CH-Abnahme, Kreuz! Dunkelbraunes Lederfutteral mit Tragriemen. #2217i WES Zustand 1



**16443** CHF 1600.- 239211  
**Pistole, Parabellum Ord. 06, DWM Commercial Polizei Zürich, Kal. 7.65mmP.** Schweizer Kreuz im Strahlenkranz. Brünierte Ganzstahlwaffe mit SA-Abzug und Griffsicherung. Bedienelemente gelb angelassen, V-Kimme und Dachkorn. Lauf mit BP-Abnahme und Schweizerkreuz. Nussholzgriffschalen mit Fischhautverschnitt. In der Zeit nach dem ersten Weltkrieg durften deutsche Waffenhersteller keine Waffen mit mehr als 96mm-langen Läufen und Kaliber über 7,65mm fabrizieren. DWM lieferte Bausätze ohne Läufe an schweizer Firmen wie z.Bsp. Hämmerli, diese komplettierten die Pistolen und belieferten schweizer Behörden und den Zivilmarkt. Sehr selten! #2298i WES Zustand 2

**16444** CHF 200.- 235138  
**Revolver, Ord. 1882, Kal. 7.5mm.** Brünierte Ganzstahlwaffe mit DA-Abzug, LL 115mm. Lackierte Nussholzgriffschalen mit Längsrillen, Bedienelemente gelb angelassen. Ordonnanzfutteral mit Tragriemen und Patronentäschchen, gestempelt: „J. Hirsig, Sattler, Huttwyl, 17“. #26450 WES Zustand 1

**16445** CHF 200.- 235139  
**Revolver, Ord. 1882, Kal. 7.5mm.** Brünierte Ganzstahlwaffe mit DA-Abzug, LL 115mm. Lackierte Nussholzgriffschalen mit Längsrillen, Bedienelemente brüniert. Ordonnanzfutteral gestempelt: „R. Küpfer, Bern, 13“. Schliessriemen von Futteral defekt! #25335 WES Zustand 1

**16446** CHF 270.- 237691  
**Revolver, Waffenfabrik Bern, Ord. 1882, Kal. 7.5mm.** LL 115mm, TL 240mm, brünierte Ganzstahlwaffe mit DA-Abzug, sechsschüssig, U-Kimme, Perlkorn. Bedienelemente gelb angelassen, mit Stossbodenplättchen, Nussholzgriffschalen, Fangschnurring. #28410 WES Zustand 1

**16447** CHF 300.- 237883  
**Revolver, Waffenfabrik Bern, Ord. 1882, Kal. 7.5mm.** LL 115mm, TL 240mm, brünierte Ganzstahlwaffe mit DA-Abzug, sechsschüssig, Bedienelemente gelb angelassen. Längsgerillte Nussholzgriffschalen, Fangschnurring. Braunes Revolverfutteral gestempelt: „F. Ruchti, Bern, 15“ mit Tragriemen, Patronentäschchen, Putzzeug und Fettdose. #30279 WES Zustand 1

**16448** CHF 280.- 238770  
**Revolver, Waffenfabrik Bern, Ord. 1882, Kal. 7.5mm.** LL 115mm, TL 240mm, brünierte Ganzstahlwaffe mit DA-Abzug, sechsschüssig, Bedienelemente gelb angelassen. Längsgerillte Holzgriffgriffschalen, Fangschnurring. Braunes Revolverfutteral gestempelt: „C.E. Rüeßsegger, Bern, 05“. #27403 WES Zustand 2



**16449** CHF 1000.- 227743  
**Konvolut Pistole 06/24 und Offiziersdolch 43.** 1. Pistole WF Bern, Parabellum, Mod. 06/24, Kal. 7.65mmP. Tauchbrünierte Ganzstahlwaffe mit SA-Abzug, Bedienelemente gelb angelassen, V-Kimme, Dachkorn, Handballensicherung. Nussholzgriffschalen mit Fischhautverschnitt und glattem Rand. Braunes Lederfutteral mit Tragriemen, gestempelt: „H. Wirz, Rothenfluh, 41“, Reservemagazin. 2. Offiziersdolch M43, Hersteller SIG, Neuhausen, lackierte Holzgriffschalen mit drei Schrauben befestigt. Knauf und Parierstand verchromt, schwarz lackierte Stahlscheide. Schlagband für Offiziere. Der Dolch ist nummerngleich mit der Pistole! #27451 WES Zustand 1

**16450** CHF 80.- 238261  
**Konvolut von 5 Militärsackmessern.** Zustand 2



**16451** CHF 150.- 238406  
**Mannschaftssattel, eidg. Kavallerie, Ord.1895.** Ledersattel mit hölzernem Baum, kpl. mit Beriemung und Steigbügel sowie zugehöriger Satteltasche. Zusätzlich eine Pferddecke und Zaumzeug. Zustand 2

**16452** CHF 300.- 237817  
**Blockbüchse, System Martini, Elmer St. Gallen, Kal. 10.3x60R.** LL 695mm, TL 1135mm, brüniertes Stahlgehäuse. Rundlauf, deutscher Stecher. Bündner Visier und Perlkorn. Geölte glatte Nussholzvollschäftung, eckige Kolbenbacke. Ventilierte Kolbenkappe aus Gummi, Ledertragriemen. Verschlussgehäuse rechts beschriftet: „Rud. Elmer“, links „St. Gallen“. Siehe Buch von Hugo Schneider, Schweizer Waffenschmiede, S. 98, Rudolf Elmer, 1880-1922, Büchsenmacher in St. Gallen. #488 ID Zustand 1



**16453** CHF 650.- 238734  
**Repetierbüchse, Waffenfabrik Bern, IG Mod. 11, Ehrengabe Mailand 1922, Kal. 7.55x55.** Gradzugverschluss mit zwei Verriegelungswarzen, Kastenmagazin für 6 Patronen. Leitkurvenvisier, einstellbar bis 2000m, Blockkorn. Ausgesuchte, glatte Nussholzschäftung, eiserne Kolbenkappe, Laufdeckel. Rechtsseitig im Kolben ovale Plakette, Beschriftung: „Match Internat. à L'arme de Guerre, don d'honneur du conseil federal, Milano 1922, Champion à genoux Dr. Willy Snyder, Balsthal. #E.530 IDK Zustand 1



**16454** CHF 800.- 238436  
**Instruktions-/Schnittmodell K11, WF Bern, Kal. 7.55x55.** Gradzugverschluss mit zwei Verriegelungswarzen, Kastenmagazin für 6 Patronen. Leitkurvenvisier, einstellbar bis 1500m, Blockkorn. Glatte Nussholzschäftung, eiserne Kolbenkappe. Lauf, Patronenlager, Verschluss, Abzuggehäuse und Magazin sind aufgeschnitten. #117615 IDK Zustand neuwertig

**16455** CHF 800.- 235148  
**Pistole, Ord. 06, Parabellum DWM, Kal. 7.65mmP.** Streichbrünierte Ganzstahlwaffe mit SA-Abzug, Griffsicherung. Schweizer Kreuz im Wappenschild auf dem Gabelgehäuse. Brünierung leicht berieben. U-Kimme und Blockkorn. Bedienelemente gelb angelassen. Nussholzgriffschalen mit Fischhautverschnitt. Pistolenetui mit Tragriemen, gestempelt mit „J. Blaser, Bern, 23“. #12688 WES Zustand 1

**16456** CHF 600.- 236869  
**Pistole, Ordonnanz 06/24, Parabellum, Waffenfabrik Bern, Kal. 7.65mmP.** Streichbrünierte Ganzstahlwaffe mit SA-Abzug. Bedienelemente gelb angelassen, U-Kimme und Blockkorn. Nussholzgriffschalen mit Fischhautverschnitt und glattem Rand. Lederfutteral „G.Lobsiger Bern 18“ mit Reservemagazin. #26279 WES Zustand 1

**16457** CHF 550.- 237550  
**Pistole, Waffenfabrik Bern, Parabellum, Mod. 06/24, Kal. 7.65mmP.** Streichbrünierte Ganzstahlwaffe mit SA-Abzug, Bedienelemente gelb angelassen, U-Kimme, Blockkorn, Handballensicherung. Nussholzgriffschalen mit Fischhaut, glatter Rand. Braunes Lederfutteral gestempelt: „Sattlerei Stucker, Bern, 10“. Aufgenähtes Magazin etui mit Magazin. #17677P WES Zustand 1

**16458** CHF 300.- 237884  
**Revolver, Waffenfabrik Bern, Ord. 1882, Kal. 7.5mm.** LL 115mm, TL 240mm, brünierte Ganzstahlwaffe mit DA-Abzug, sechsschüssig, Bedienelemente gelb angelassen. Längsgerillte Nussholzgriffschalen, Fangschnurring. Braunes Revolverfutteral gestempelt: „G. Ryser, Sattler, Stuckishaus, 41“ mit Tragriemen, Patronentasche, Putzzeug und Fettdose. #34332 WES Zustand 2



**16459** CHF 250.- 239207  
**Revolver, Ord. 1882, Kal.7.5mm.** Brünierte Waffe mit Nussholzgriffschalen, gelb angelassene Bedienelemente. Lederfutteral „E.Kaufmann Sattler Zug“ mit Gabeltragriemen. #34192 WES Zustand 1



**16460** CHF 720.- 238735  
**Repetierbüchse, Waffenfabrik Bern, Versuchskarabiner, K 11/26, Kal. 7.55x55.** Gradzugverschluss mit zwei Verriegelungswarzen, Kastenmagazin für 6 Patronen. Leitkurvenvisier, einstellbar bis 1500m, Blockkorn. Glatte Nussholzschäftung, eiserne Kolbenkappe, glatter Ledertragriemen. Waffe mit sogenanntem Dicklauf. Es wurden insgesamt 210 Stück davon hergestellt. 200 Karabiner wurden der Schiessschule Walenstadt zugeteilt. Einige gelangten später zur Grenzwahe. #V.168  
 IDK Zustand 2

korn. DE-Beschuss „Krone über N“ auf dem Gabelgehäuse und Verschluss, Lauf mit BP-Abnahme und Schweizerkreuz. Nussholzgriffschalen mit Fischhautverschnitt. Behördenlieferung aus der Zwischenkriegszeit, sehr selten! #3841  
 WES Zustand 1



**16464** CHF 600.- 238748  
**Repetierbüchse, Waffenfabrik Bern, K29/31, Vorserie, Kal. 7.5x55.** Gradzugverschluss mit Drehwarzenverriegelung, Kastenmagazin, Leitkurvenvisier bis 1500m, glatte Nussholzschäftung, links neben dem Visier weist das Schaffholz eine Beschädigung auf. Dieser Karabiner stammt aus einer Vorserie von 200 Stück. #500129  
 IDK Zustand 2



**16461** CHF 850.- 236407  
**Pistole, Waffenfabrik Bern, Parabellum, Mod. 06/24, Kal. 7.65mmP.** Tauchbrünierte Ganzstahlwaffe mit SA-Abzug, Bedienelemente gelb angelassen, V-Kimme, Dachkorn, Handballensicherung. Nussholzgriffschalen mit Fischhautverschnitt, glatter Rand. Braunes Lederfutteral mit Tragriemen, gestempelt: „H. Hunziker, Sissach, 27“. Zubehör: technisches Reglement „Die Pistole“, 2 Reservemagazine, Pistolenputzzeug. #27134  
 WES Zustand 1

**16465** CHF 1450.- 238804  
**Pistole, Waffenfabrik Bern, Parabellum, 06/29, Kal. 7.65mmP.** Brünierte Ganzstahlwaffe mit SA-Abzug. U-Kimme, Blockkorn, Handballensicherung. Braune Kunststoffgriffschalen mit Fischhautmuster. Braunes Ord.-Futteral, gestempelt: „O. Plüss, Zofingen, 41“, Reservemagazin. #72132P  
 WES Zustand 1

**16466** CHF 870.- 237694  
**Pistole, Waffenfabrik Bern, Parabellum, 06/29, Kal. 7.65mmP.** Brünierte Ganzstahlwaffe mit SA-Abzug. U-Kimme, Dachkorn. Rote Carnevasitgriffschalen mit Fischhautmuster. Braunes Ordonnanzfutteral mit Tragriemen, gestempelt: „E. Leu, Bern, 35“. Beide Magazine mit braunem Magazinboden. #50853P  
 WES Zustand 1

**16462** CHF 950.- 237643  
**Pistole, Waffenfabrik Bern, Parabellum, Mod. 06/24, Kal. 7.65mmP.** Streichbrünierte Ganzstahlwaffe mit SA-Abzug, Bedienelemente gelb angelassen, V-Kimme, Dachkorn, Handballensicherung. Verstärkte Seitenplatte, Nussholzgriffschalen mit Fischhaut, glatter Rand. Braunes Lederfutteral mit Tragriemen, gestempelt: „J. & F. Baumgartner, Sattler, Zollbruck“. #30405  
 WES Zustand 1



**16467** CHF 280.- 238471  
**Revolver, Waffenfabrik Bern, Ord. 29, Kal. 7.5mm.** LL 115mm, brünierte Ganzstahlwaffe mit DA-Abzug, 6-schüssig, seitlich eingeschlaufes Dachkorn. Rote Canevasitgriffschalen mit Fischhautmuster. #54044  
 WES Zustand 1



**16463** CHF 2000.- 239212  
**Pistole, Parabellum Ord. 06, DWM Commercial Polizei Zürich, Kal. 7.65mmP.** Schweizer Kreuz im Strahlenkranz. Brünierte Ganzstahlwaffe mit SA-Abzug und Griffsicherung. Bedienelemente gelb angelassen, V-Kimme und Dach-

**16468** CHF 250.- 238472  
**Revolver, Waffenfabrik Bern, Ord. 29, Kal. 7.5mm.** LL 115mm. Brünierte Ganzstahlwaffe mit DA-Abzug, 6-schüssig, seitlich eingeschlaufes Dachkorn. Braune Kunststoffgriffschalen mit Fischhautmuster, Fangschnurring. #67119  
 WES Zustand 1

**16469** CHF 250.- 238474  
**Revolver, Waffenfabrik Bern, Ord. 29, Kal. 7.5mm.** LL 115mm, brünierte Ganzstahlwaffe mit DA-Abzug, 6-schüssig. Dachkorn seitlich eingeschlaucht. Schwarze Kunststoffgriffschalen mit Fischhautmuster, Fangschnurring. #68053  
 WES Zustand 1

**16470** CHF 200.- 238761  
**Revolver, Waffenfabrik Bern, Ord. 29, Kal. 7.5mm.** Brünierte Ganzstahlwaffe mit DA-Abzug, LL 115mm, Dachkorn seitlich eingeschlaucht, Fangschnurring. Rote Canevasitgriffschalen mit Fischhautmuster. #56651 WES Zustand 1

**16471** CHF 200.- 238806  
**Revolver, Waffenfabrik Bern, Ord. 29, Kal. 7.5mm.** Brünierte Ganzstahlwaffe mit DA-Abzug, LL 115mm, Dachkorn seitlich eingeschlaucht, Fangschnurring am Griffende. Rote Canevasitgriffschalen mit Fischhautmuster. Revolveretui gestempelt: „E. Huber, Schönenwerd, 27“. Tragriemen mit angehängtem Patronenetui, mit Putzzeug. #51163 WES Zustand 1

**16472** CHF 200.- 238808  
**Revolver, Waffenfabrik Bern, Ord. 29, Kal. 7.5mm.** Brünierte Ganzstahlwaffe mit DA-Abzug, LL 115mm, Dachkorn seitlich eingeschlaucht. 6-schüssig, Fangschnurring am Griffende. Dunkelbraune Kunststoffgriffschalen mit Fischhautmuster. Revolveretui ohne Herstellerangaben. #59601 WES Zustand 1

**16473** CHF 200.- 239083  
**Revolver, Waffenfabrik Bern, Ord. 29, Kal. 7.5mm.** Brünierte Ganzstahlwaffe mit DA-Abzug, LL 115mm. Dunkelbraune Kunststoffgriffschalen mit Fischhautmuster. #59210 WES Zustand 1



**16474** CHF 100.- 237195  
**Laufdeckel zu Parabellumpistole.** Aus einem gestanzten Federstahlblech geformter Laufdeckel, gestempelt: „Depos, H. Luthy, Armes, Neuchatel“. Zustand 1

**16475** CHF 250.- 212623  
**Blockbüchse, Scheibenstutzer mit Martini-System, Kal. .22LR.** LL 840mm, TL 1290mm, brüniertes Stahlgehäuse. Kannelierter, blanker Achtkantlauf mit eingesetztem KK-Lauf (LL 660mm), auf dem hinteren Drittel mit eingefräster Prismenschiene. Brüniertes Mikrometervisier, seitlich eingeschlaufte Blockkorn, deutscher Stecher. Nussholzschäftung mit runder Schaftbacke und angesetzter Kolbenverlängerung. Im Vorderenschaft eingeschraubte, hölzerne Handstütze. Geflochtener Ledertragriemen. Die Laufwurzel ist oben mit dem Namen „P. Bader, Luzern“ und links mit „J. Gisler, Altdorf“ im Oval, gestempelt. Gemäss dem Buch Schweizer Waffenschmiede von Hugo Schneider, S. 50, Bader Paul, Büchsenmacher in Luzern, 1910-1929. Auf dem Verschlussgehäuse ist rechts der Namen „Widmer Zug“ eingraviert. (Widmer Kaspar, Büchsenmacher in Zug, 1894-1910). #619 ID Zustand 2

**16476** CHF 150.- 235871  
**Blockbüchse, C. Widmer, Zug, Martinisystem, Kal. 7.5x55.** LL 850mm, TL 1310mm. Schwere Achtkantlauf, Quadrantvisier, Blockkorn. Laufwurzel gestempelt: „G. Mayor, Lausanne“. Gehäuse mit Reste von Bunthärtung, signiert „C. Widmer“ auf der rechten Gehäuseseite und links „Zug“, einfache Rankengravur mit Silberdrahteinlage. Nussholzschäftung mit Monte-Carlo-Backe, eiserne Kolbenkappe. Geflochtener Ledertragriemen. Rechts im Kolben ist ein Messingplättchen eingelassen. Metallteile flugrostig. #692 ID Zustand 3



**16477** CHF 120.- 237631  
**Scheibenstutzer, System Martini, „H. Ryffel ... Lucerne“, Kal. 7.5x55mm.** LL 840mm, TL 1240mm, brüniertes Stahlgehäuse. Kannelierter Achtkantlauf, im hinteren Drittel mit gefräster Prismenschiene, deutscher Stecher. Mikrometervisier, Blockkorn von vorne eingeschlaucht. Geölte glatte Nussholzschäftung, Daumenauflage, runde Kolbenbacke. Der verstellbare Teil der Kolbenkappe fehlt. #547 ID Zustand 1



**16478** CHF 120.- 237634  
**Scheibenstutzer, System Martini, H&H, (Hämmerli und Hausch) Kal. 7.5x55mm.** LL 850mm, TL 1370mm, gestrahltes Stahlgehäuse und kannelierter Achtkantlauf, im hinteren Drittel mit gefräster Prismenschiene, deutscher Stecher. Diopter rechts am Gehäuse befestigt, Blockkorn von vorne eingeschlaucht. Geölte glatte Nussholzschäftung, Daumenauflage, runde Kolbenbacke. Kolben hinten 45mm verlängert, eiserne Kolbenkappe, in der Höhe verstellbar. Hinterer Riemenbügel fehlt. Rechts im Kolben ovales Namensschild beschriftet: „Emil Meier, Birmensdorf“. #3847 ID Zustand 2

**16479** CHF 250.- 236215  
**Kleinkaliberkarabiner aus K11, Kal. 22LR.** Einzelladerumbau, Verschluss mit Kurzzündung, gefederte Patronenzuführplatte, Nussbaumschaft, Lederriemen, Mündungsschoner. #126924 ID Zustand 2

**16480** CHF 120.- 238769  
**Signalpistole, CH-Ord. 17/38, Kal. 34mm.** Hersteller Waffenfabrik Neuhausen, unverstärkter Lauf und Griffstück, Holzgriffschalen. #2839 ID Zustand: 2



**16481** CHF 190.- 237603  
**KK-Karabiner, aus Kadettengewehr 1897, Kal. .22LR.** LL 560mm, TL 1080mm, Gradzugverschluss, Einzellader. Leitkurvenvisier, Blockkorn mit Kornbacken. Geölte Nussholzschäftung, eiserne Kolbenkappe. #15218 ID Zustand 1

**16482** CHF 260.- 238725  
**Repetierbüchse, Waffenfabrik Bern, Grenzwache, K 00/11, Kal. 7.55x55.** Gradzugverschluss mit zwei Verriegelungswarzen, Kastenmagazin für 6 Patronen. Leitkurvenvisier, einstellbar bis 1500m, Blockkorn, mit Kornbacken. Glatte Nussholzschäftung, eiserne Kolbenkappe, Laufdeckel. Dieser Karabiner wurde aus dem 00-Kurzgewehr der Privatserie umgeändert. #P.707  
 IDK Zustand 2



**16483** CHF 280.- 238727  
**Repetierbüchse, Waffenfabrik Bern, Privatversion, Grenzwache. K11, Kal. 7.55x55.** Gradzugverschluss mit zwei Verriegelungswarzen, Kastenmagazin für 6 Patronen. Leitkurvenvisier, einstellbar bis 1500m, Blockkorn. Glatte Nussholzschäftung, eiserne Kolbenkappe, glatter Ledertragriemen, Laufdeckel. #P.2456  
 IDK Zustand 2

**16484** CHF 260.- 239004  
**Repetierbüchse, Waffenfabrik Bern, Infanteriegewehr Mod. 11, Kal. 7.55x55.** Gradzugverschluss mit zwei Verriegelungswarzen, Kastenmagazin für 6 Patronen. Leitkurvenvisier, einstellbar bis 2000m, Blockkorn. Geölte, glatte Buchenholzschäftung, eiserne Kolbenkappe, glatter Ledertragriemen. Infanteriegewehre Mod. 1911 mit Buchenholzschäftungen sind sehr selten. #475606  
 IDK Zustand 1



**16485** CHF 300.- 239005  
**Repetierbüchse, Waffenfabrik Bern, K11, Kal. 7.55x55.** Gradzugverschluss mit zwei Verriegelungswarzen, Kastenmagazin für 6 Patronen. Leitkurvenvisier, einstellbar bis 1500m, Blockkorn. Gebeizte, lackierte Buchenholzschäftung, eiserne Kolbenkappe, glatter Ledertragriemen. Karabiner 11 mit Buchenholzschäftung sind selten. #145691  
 IDK Zustand 1



**16486** CHF 800.- 237852  
**Pistole, Waffenfabrik Bern, Parabellum, 06/29, Kal. 7.65mmP.** Brünierte Ganzstahlwaffe mit SA-Abzug. U-Kimme, Dachkorn, Handballensicherung. Rote Canevasitgriffschalen mit Fischhautmuster. Braunes Ordonnanzfutteral mit Tragriemen, gestempelt: „P. Berger, Bern, 31“. Magazine stammen von der P 06, Holzboden beschädigt. #50475P  
 WES Zustand 1

**16487** CHF 650.- 238810  
**Pistole, Waffenfabrik Bern, Parabellum, 06/29, Kal. 7.65mmP.** Brünierte Ganzstahlwaffe mit SA-Abzug. U-Kimme, Dachkorn, Handballensicherung. Braune Kunststoffgriffschalen mit Fischhautmuster. Braunes Ordonnanzfutteral, gestempelt: „O. Plüss, Zofingen, 39“, Tragriemen, Reservemagazin. #73112P  
 WES Zustand 1

**16488** CHF 650.- 238811  
**Pistole, Waffenfabrik Bern, Parabellum, 06/29, Kal. 7.65mmP.** Brünierte Ganzstahlwaffe mit SA-Abzug. U-Kimme, Dachkorn, Handballensicherung. Braune Kunststoffgriffschalen mit Fischhautmuster. Braunes Ord.-Futteral, gestempelt: „K. Scheuner, Flamatt, 42“, Ledertragriemen, Reservemagazin. #63453P  
 WES Zustand 1



**16489** CHF 300.- 236966  
**Pistole, Schützenwaffe, DWM Parabellum, Mod. 06, Kal. 7.65mmP.** Streichbrünierte Ganzstahlwaffe mit SA-Abzug, Bedienelemente gelb angelassen, V-Kimme, Dachkorn, Handballensicherung. Nussholzgriffschalen mit Fischhaut. Eine ehemalige Pistole 08 wurde mit einem Schweizer Lauf und einem Hintergelenk der Pistole 06/29 versehen. #9715  
 WES Zustand 1

**16490** CHF 800.- 237703  
**Pistole, Waffenfabrik Bern, Parabellum, Mod. 06/24, Kal. 7.65mmP.** Streichbrünierte Ganzstahlwaffe mit SA-Abzug, Bedienelemente gelb angelassen, V-Kimme, Dachkorn, Handballensicherung. Nussholzgriffschalen mit Fischhaut, glatter Rand. #28287  
 WES Zustand 1

**16491** CHF 950.- 239213  
**Pistole, Parabellum 06/24, Waffenfabrik Bern, Kal. 7.65mmP.** Brünierte Ganzstahlwaffe mit SA-Abzug und Griffsicherung. Bedienelemente gelb angelassen. Nussholzgriffschalen mit Fischhautverschnitt, Rand glatt. #24293  
 WES Zustand neuwertig



**16492** CHF 200.- 238809  
**Revolver, Waffenfabrik Bern, Ord. 29, Kal. 7.5mm.** Brünierte Ganzstahlwaffe mit DA-Abzug, LL 115mm, Dachkorn seitlich eingeschlaufft, Fangschnurring. Braune Kunststoffgriffschalen mit Fischhautmuster. Revolveretui gestempelt mit „T. Keller, Sattler, Lengnau, 37“. #58337P  
 WES Zustand 1



**16493** CHF 280.- 239204  
**Revolver, Ord. 1929 Zoll/Grenzwacht, Kal.7.5mm.** Brünierte Waffe mit dunkelbraunen Hartgummigriffschalen. Spezielles Zollholster mit 6 Patronenschlaufen im Deckel. #P25865  
 WES Zustand 1

**16494** CHF 260.- 239205  
**Revolver, Ord. 1882 Zoll/Grenzwacht, Kal.7.5mm.** Brünierte Waffe mit Nussholzgriffschalen, gelb angelassene Bedienelemente. #P22324  
 WES Zustand 1



**16495** CHF 150.- 238258  
**Matcharmbrust, EASV Ord..** Stahlbogen mit Stahlsehne, blanke Führungsbahn, nach rechts versetzte Mikrometervisierung mit Blockkorn. Glatte Nussholzschäftung mit Muschelbacke, Daumenkancel und Hakenkappe. Hölzerner Spannhebel mit Eisenbeschlägen. 3 Matchbolzen. #1018  
 Zustand 1

**16496** CHF 80.- 238262  
**Konvolut von 3 Militärsackmessern.** Zustand 2



**16497** CHF 800.- 236237  
**Pistole, Waffenfabrik Bern, Parabellum, Mod. 06/24, Kal. 7.65mmP.** Streichbrünierte Ganzstahlwaffe mit SA-Abzug, Bedienelemente gelb angelassen, V-Kimme, Dachkorn, Handballensicherung. Nussholzgriffschalen mit Fischhautverschnitt, glatter Rand. Braunes Lederfutteral mit Tragriemen, gestempelt: „P. Berger, Bern, 32“, Reservemagazin. #31978  
 WES Zustand 1

**16498** CHF 1250.- 235691  
**Pistole, Waffenfabrik Bern, Parabellum, 06/29, Kal. 7.65mmP.** Brünierte Ganzstahlwaffe mit SA-Abzug, Griffsicherung, LL 120mm, U-Kimme, Dachkorn. Rote Canevasitgriffschalen. Beide Magazine mit Canevasitböden. Ordonnanzfutteral mit Tragriemen, gestempelt: „W. Geering, Bern, 33“. #50127  
 WES Zustand 1



**16499** CHF 950.- 230470  
**Pistole, Waffenfabrik Bern, Parabellum, 06/29, Kal. 7.65mmP.** Brünierte Ganzstahlwaffe mit SA-Abzug. U-Kimme, Dachkorn. Rote Carnevasitgriffschalen mit Fischhautmuster. Braunes Ordonnanzfutteral mit Tragriemen, gestempelt: „P. Berger, Bern, 33“. Beide Magazine mit rotem Magazinboden. #50853P  
 WES Zustand 1

**16500** CHF 600.- 235145  
**Pistole, Ord. 06/29, Parabellum, Waffenfabrik-Bern, Kal. 7.65mmP.** Brünierte Ganzstahlwaffe mit SA-Abzug, Griffsicherung, rote Canevasitgriffschalen, roter Magazinboden. Pistolenetui mit Tragriemen, gestempelt: „W. Geering, Bern, 31“. #53202  
 WES Zustand 1

**16501** CHF 200.- 237885  
**Revolver, Waffenfabrik Bern, Ord. 29, Kal. 7.5mm.** Brünierte Ganzstahlwaffe mit DA-Abzug, LL 115mm. Rote Canevasitgriffschalen mit Fischhautmuster. Revolveretui gestempelt mit „K. Müller, Sattler, Bützberg, 41“. Tragriemen mit angehängtem Patronenetui, mit Putzzeug und Fettdose. #52133  
 WES Zustand 1

**16502** CHF 800.- 237553  
**Pistole, Waffenfabrik Bern, Parabellum, 06/29, Kal. 7.65mmP.** Brünierte Ganzstahlwaffe mit SA-Abzug. U-Kimme, Dachkorn, Handballensicherung. Rote Carnevasitgriffschalen mit Fischhautmuster. Braunes Ordonnanzfutteral, gestempelt: „G. Hännly, Bern, 34“, Reservemagazin. #51421P  
 WES Zustand 1



**16503** CHF 80.- 238839  
**Manipulierpatrone zu Infanteriekanone 35, Kal. 47mm.** Messinghülse mit Bodenstempel: „M+FA 1 35 D“. Geschoss grau lackiert mit drei roten Bänderungen. Beschriftet: „MANI.PATR.“  
 IDK Zustand 2

**16504** CHF 750.- 239111  
**Pistole, Waffenfabrik Bern, Parabellum, 06/29, Kal. 7.65mmP.** Brünierte Ganzstahlwaffe mit SA-Abzug. U-Kimme, Dachkorn, Handballensicherung. Rote Canevasitgriffschalen mit Fischhautmuster. Braunes Ord. Futteral mit Tragriemen, gestempelt: „Ernst Hübscher Dottikon 34“. 2 Magazine, stammen von der P 06 und P 29, Holzboden beschädigt. #51965  
 WES Zustand 2

**16505** CHF 200.- 237548  
**Revolver, Ord. 29, Waffenfabrik Bern, Kal. 7.5mm.** Brünierte Ganzstahlwaffe mit DA-Abzug, LL 115mm. Braune Kunststoffgriffschalen mit Fischhautmuster. Revolveretui gestempelt mit „W. Lehmann, Hindelbank, 40“. #56978 WES Zustand 1

**16506** CHF 250.- 237690  
**Revolver, Ord. 29, Waffenfabrik Bern, Kal. 7.5mm.** Brünierte Ganzstahlwaffe mit DA-Abzug, LL 115mm. U-Kimme, Dachkorn. Schwarze Kunststoffgriffschalen mit Fischhautmuster. #58924 WES Zustand 1

**16507** CHF 200.- 235374  
**Revolver, schweizerische Ord. Revolver 29, Kal. 7.5mm.** Brünierte Ganzstahlwaffe mit DA-Abzug. Braune Kunststoffgriffschalen, Fangschnurring. Revolverfutteral „M.Steiner Rallwil 1940“. #62414 WES Zustand 1

**16508** CHF 250.- 238756  
**Revolver, Waffenfabrik Bern, Ord. 29, Kal. 7.5mm.** Brünierte Ganzstahlwaffe mit DA-Abzug, LL 115mm. Schwarze Kunststoffgriffschalen mit Fischhautmuster. Revolveretui gestempelt mit „Genossenschafts Sattler, Bern, 18“. Tragriemen. #64584 WES Zustand 1

**16509** CHF 190.- 235732  
**Konvolut von 3 Säbelbajonetten Mod. 1914.** 1. Säbelbajonett, Hersteller „HSW“ 1937, braune Lederscheide mit Eisengarnitur, Frosch gestempelt: „A.D. Hotz, Effretikon, 36“. 2. Säbelbajonett, Hersteller „HSW“ 1937, braune Lederscheide mit Eisengarnitur, Frosch gestempelt 38, Hersteller unleserlich. 3. Säbelbajonett, Hersteller „HSW“ 1936, brünierte Stahlscheide, Frosch gestempelt 33, Hersteller unleserlich. BLA Zustand 2

**16510** CHF 850.- 237552  
**Pistole, Waffenfabrik Bern, Parabellum, 06/29, Kal. 7.65mmP.** Brünierte Ganzstahlwaffe mit SA-Abzug. U-Kimme, Dachkorn, Handballensicherung. Rote Carnevasitgriffschalen mit Fischhautmuster. Braunes Ordonnanzfutteral, gestempelt: „E. Studer, Sattler, Erlenbach, 36“. Reservemagazin. #53687P WES Zustand 1



**16511** CHF 9000.- 235642  
**Pistole, Mauser Parabellum Mod. 06/34, Kal. 7.65mmP.** Streichbrünierte Ganzstahlwaffe mit SA-Abzug, Bedienelemente gelb angelassen, originale U-Kimme, Dachkorn. Nussholzgriffschalen mit Fischhaut. Braunes Lederfutteral mit Tragriemen. Das Gabelgehäuse ist mit dem Schweizer Kreuz im Strahlenkranz versehen, auf dem Mittelgelenk befindet sich die „Mauser-Tonne“, der Lauf trägt den CH-Beschuss und Abnahmestempel, kein DE-Beschuss. Schokobraunes Lederfutteral. #3594v WES Zustand neuwertig

**16512** CHF 100.- 237533  
**Leuchtpistole, Waffenfabrik Bern, RP 17/38, 2. Modell, Kal. 35mm.** LL 275mm, TL 410mm, Kipplaufwaffe, doppelte Laufhakenverriegelung, brüniertes Stahl, aussenliegender Hahn, rechtsseitiger Sicherungsflügel, Ledertragriemen. #8771 ID Zustand 1

**16513** CHF 100.- 238565  
**Leuchtpistole, Waffenfabrik Bern, RP 17/38, 2. Modell, Kal. 35mm.** LL 275mm, TL 410mm, Kipplaufwaffe, doppelte Laufhakenverriegelung, brüniertes Stahl, aussenliegender Hahn, rechtsseitiger Sicherungsflügel, Ledertragriemen. #7539 ID Zustand 2



**16514** CHF 600.- 239101  
**Konvolut von 6 Leuchtpistolen als Leuchter auf Wagenrad montiert, Kal. 34mm.** Hängelampe aus 59cm Wagenrad mit radial aufmontierten Leuchtpistolen. 6flammig elektrifiziert, sehr dekorativ. #10950, #7448, #7538, #7570, #11021, #7255 ID Zustand 1

**16515** CHF 100.- 239102  
**Leuchtpistole, Waffenfabrik Bern, RP 17/38, 2. Modell, Kal. 34mm.** LL 275mm, TL 410mm, Kipplaufwaffe, doppelte Laufhakenverriegelung, brüniertes Stahl, aussenliegender Hahn, rechtsseitiger Sicherungsflügel #8060 ID Zustand 2

**16516** CHF 250.- 239103  
**Bunkerkasten aus Holz enthaltend 2 Leuchtpistole 17/38 Kal. 34mm.** 1. Hersteller Waffenfabrik Neuhausen, dünner Lauf, Holzgriffschalen. #3115 / 2. Hersteller Waffenfabrik Bern, braune Bakelit-Griffschalen. #11252 ID Zustand 2

**16517** CHF 850.- 237697  
**Pistole, Waffenfabrik Bern, Parabellum, 06/29, Kal. 7.65mmP.** Brünierte Ganzstahlwaffe mit SA-Abzug. U-Kimme, Dachkorn, Handballensicherung. Schwarze Kunststoffgriffschalen mit Fischhautmuster. Reservemagazin. #66038 WES Zustand 1

**16518** CHF 600.- 235146  
**Pistole, Ord. 06/29, Parabellum, Waffenfabrik-Bern, Kal. 7.65mmP.** Brünierte Ganzstahlwaffe mit SA-Abzug, Griffsicherung, rote Carnevasitgriffschalen. Pistolenetui gestempelt: „K. Scheuner, Flamatt, 46. #56622 WES Zustand 1

**16519** CHF 750.- 237554  
**Pistole, Waffenfabrik Bern, Parabellum, 06/29, Kal. 7.65mmP.** Brünierte Ganzstahlwaffe mit SA-Abzug. U-Kimme, Dachkorn, Handballensicherung. Schwarze Kunststoffgriffschalen mit Fischhautmuster. Braunes Ordonnanzfutteral, gestempelt: „L. Rochat, St. Imier, 16“. #71304P WES Zustand 1



**16520** CHF 400.- 208148  
**Scheibenstutzer 300m, Hämmerli, Kal. 7.5x55.** LL 740mm, TL 1310mm, Zylinderverschluss, schwerer Rundlauf, System brüniert. Diopter linksseitig festgeklemmt. Ringkorn mit Korntunnel. Lackierte Nussholzschäftung mit Lochschaft, Pistolengriff und Vorderschaft mit Fischhautverschnitt, eckige Kolbenbacke, Kolbenkappe in der Höhe verstellbar. #45236  
 ID Zustand 1



**16521** CHF 220.- 234903  
**Blockbüchse, Scheibenstutzer mit Martini-System, Fritz Kuchen Winterthur, Kal. 7.5x55.** LL 800mm, TL 1290mm, buntgehärtetes Stahlgehäuse, massiver blanker Rundlauf, auf dem hinteren Drittel mit eingefräster Prismenschiene. Brüniertes Mikrometervisier, austauschbares Blockkorn, deutscher Stecher. Nussholzschäftung mit eingesetzter Daumenauflage und runder Schaftbacke, montierte Riemenbügel, massiver eiserner Schulterhaken. Die Laufwurzel und das Verschlussgehäuse sind mit dem CH-Beschuss und dem 11 im Kreis markiert. Des weiteren Stempel von Hämmerli und die Anschrift von Fritz Kuchen (1914-1964 Büchsenmacher in Winterthur). Das Verschlussgehäuse ist beidseitig mit einer einfachen Rankengravur versehen. Rechts ist der Namen „H. Lechner“ und linksseitig „Nürnberg“ eingraviert. #3913u.L.  
 ID Zustand 2



**16522** CHF 800.- 235959  
**Blockbüchse, Martini, Knecht Olten, Kal. .22LR.** LL 840mm, TL 1310mm. Brüniertes Stahlgehäuse, schwerer Rundlauf, ausgebüchsst von 7.5x55 auf Kal. .22LR. Hinterer Drittel des Laufes gefräste Prismenschiene. Spindeldiopter linksseitig am Gehäuse festgeschraubt, Dachkorn mit Korntunnel. Deutscher Stecher, vernickelter Verschlusshebel, verstellbare Handauf-  
 lage unten am Verschlussgehäuse eingeschraubt. Beschnittener Nussholzkolben mit reichhaltigen Beineinlagen, Blätterwerk, links auf der Kolbenbacke „Rütlichswur“, rechts „Schlachtfeld-  
 scene“. Ausgeprägte Daumenauflage, rechtsseitig am Kolben ist das Wappen von Olten wie auch vom Kanton Aargau eingeschnitzt. Vorderschaft mit Fischhautverschnitt und Beineinlagen. Eiserner, vernickelter Kolbenkappe, kann in der Höhe verstellbar werden. Montierte Riemenbügel. Rechte Gehäuseseite beschriftet mit: „O. Knecht, Olten“. Siehe „Schweizer Waffenschmiede“ von Hugo Schneider, S. 163, Otto Knecht, Büchsenmacher in Olten, 1930-1948. Hier handelt es sich um die persönliche Scheibenwaffe von Otto Knecht. #K268  
 ID Zustand 1

**16523** CHF 220.- 237324  
**Matchstutzer, Weiler Winterthur, Kal. .22LR.** LL 730, resp. KK-Lauf 680mm, TL 1285mm, schwerer Rundlauf, System vom IG11, Gradzugverschluss mit zwei Verriegelungswarzen.

Linksseitig montierter Diopter, Ringkorn mit Korntunnel. Nussholzschäft, Pistolengriff und Vorderschaft punziert, Blattschnitzerei. Vernickelte Kolbenplatte/Haken in der Höhe verstellbar. Geflochtener Ledertragriemen. #367050  
 ID Zustand 1



**16524** CHF 50.- 238881  
**Einstecklauf Lienhard für Para 7.65 und 7.5x55, Kal. 4mm.** Matchapparat Lienhard kombiniert für Gewehr und Pistole. In Originalbox mit Scheibenkasten, Putzstock, je einer Ladepatrone und Bedienungsanleitung. #keine  
 ID Zustand 2

**16525** CHF 80.- 238224  
**Leuchtpistole, Waffenfabrik Neuhausen, RP 17/38, 1. Modell, Kal. 35mm.** LL 275mm, TL 410mm, Kipplaufwaffe, doppelte Laufhakenverriegelung, brüniertes Stahl, aussenliegender Hahn, rechtsseitiger Sicherungsflügel, Nussholzgriffschalen mit Längsrillen, Ledertragriemen. #363  
 ID Zustand 2

**16526** CHF 80.- 238225  
**Leuchtpistole, Waffenfabrik Neuhausen, RP 17/38, 1. Modell, Kal. 35mm.** LL 275mm, TL 410mm, Kipplaufwaffe, doppelte Laufhakenverriegelung, brüniertes Stahl, aussenliegender Hahn, rechtsseitiger Sicherungsflügel, Nussholzgriffschalen mit Längsrillen, Ledertragriemen. #1295 ID Zustand 2

**16527** CHF 100.- 238227  
**Leuchtpistole, Waffenfabrik Neuhausen, RP 17/38, 2. Modell, Kal. 35mm.** LL 275mm, TL 410mm, Kipplaufwaffe, doppelte Laufhakenverriegelung, brüniertes Stahl, aussenliegender Hahn, rechtsseitiger Sicherungsflügel, lackierte Nussholzgriffschalen mit Längsrillen, Ledertragriemen. #5188  
 ID Zustand 2

**16528** CHF 100.- 238230  
**Leuchtpistole, Waffenfabrik Bern, RP 17/38, 2. Modell, Kal. 35mm.** LL 275mm, TL 410mm, Kipplaufwaffe, doppelte Laufhakenverriegelung, brüniertes Stahl, aussenliegender Hahn, rechtsseitiger Sicherungsflügel, dunkelbraune Kunststoffgriffschalen, Ledertragriemen. 1 abgeschossene Hülse. #10999 ID Zustand 1

**16529** CHF 280.- 238999  
**Repetierbüchse, Waffenfabrik Bern, K31, Stapo St. Gallen, Kal. 7.5x55.** Gradzugverschluss mit Drehwarzenverriegelung, Kastenmagazin für 6 Patronen, Leitkurvenvisier bis 1500m, lackierte glatte Nussholzschäftung. Glatter Ledertragriemen, Laufdeckel. Auf der Schaftunterseite vor dem Magazin ist ein Kleber der Stadtpolizei St. Gallen aufgeklebt, welcher die Waffe als ehemalige Korpswaffe kennzeichnet. #756630  
 IDK Zustand 1

**16530** CHF 650.- 237716  
**Pistole, Waffenfabrik Bern, Parabellum, 06/29, Kal. 7.65mmP.** Brünierte Ganzstahlwaffe mit SA-Abzug. U-Kimme, Dachkorn. Braune Kunststoffgriffschalen mit Fischhautmuster. Braunes Ordonnanzfutteral, gestempelt: „O. Plüss, Zofingen, 40“. #60223P WES Zustand 1

**16531** CHF 600.- 235144  
**Pistole, Ord. 06/29, Parabellum, Waffenfabrik-Bern, Kal. 7.65mmP.** Brünierte Ganzstahlwaffe mit SA-Abzug, Griffsicherung, schwarze Kunststoffgriffschalen. Pistolenetui gestempelt: „Stocker & Schultz, Bern, 10“. #74822 WES Zustand 1



**16532** CHF 600.- 236238  
**Pistole, Waffenfabrik Bern, Parabellum, 06/29, Kal. 7.65mmP.** Brünierte Ganzstahlwaffe mit SA-Abzug. U-Kimme, Dachkorn. Braune Kunststoffgriffschalen mit Fischhautmuster. Braunes Ordonnanzfutteral mit Tragriemen, gestempelt: „K. Salzmann, 1940, Herdern“. 2 Reservemagazine. #58993P WES Zustand 1

**16533** CHF 650.- 236915  
**Pistole, Waffenfabrik Bern, Parabellum, 06/29, Kal. 7.65mmP.** Brünierte Ganzstahlwaffe mit SA-Abzug. U-Kimme, Dachkorn, Handballensicherung. Schwarze Kunststoffgriffschalen mit Fischhautmuster. Braunes Ordonnanzfutteral, gestempelt: „O. Plüss, Zofingen, 40“. #63693P WES Zustand 1

**16534** CHF 700.- 237853  
**Pistole, Ord. 06/29, Parabellum, Waffenfabrik Bern, Kal. 7.65mmP.** Brünierte Ganzstahlwaffe mit SA-Abzug, braune Kunststoffgriffschalen. #65431 WES Zustand 2

**16535** CHF 900.- 238947  
**Pistole, Waffenfabrik Bern, Parabellum 06/29, Luftschutz, Kal. 7.65mmP.** Brünierte Ganzstahlwaffe mit SA-Abzug. U-Kimme, Dachkorn, Handballensicherung. Braune Kunststoffgriffschalen mit Fischhautmuster. #P25761 WES Zustand 1



**16536** CHF 200.- 235140  
**Revolver, Ord. 29, Waffenfabrik Bern, Kal. 7.5mm.** Brünierte Ganzstahlwaffe mit DA-Abzug, LL 115mm. Schwarze Kunststoffgriffschalen mit Fischhautmuster. Revolveretui gestempelt mit: „J. Wyss, 1929“. #65605 WES Zustand 1

**16537** CHF 200.- 235141  
**Revolver, Ord. 29, Waffenfabrik Bern, Kal. 7.5mm.** Brünierte Ganzstahlwaffe mit DA-Abzug, LL 115mm. Braune Kunststoffgriffschalen mit Fischhautmuster. Revolveretui gestempelt mit: „J. Hutter, Affoltern a/A, 40“. #53019 WES Zustand 1

**16538** CHF 200.- 237886  
**Revolver, Waffenfabrik Bern, Ord. 29, Kal. 7.5mm.** Brünierte Ganzstahlwaffe mit DA-Abzug, LL 115mm. braune Kunststoffgriffschalen mit Fischhautmuster. Revolveretui gestempelt mit „F. Andrist, Sattler, Mett-Biel, 40“. Tragriemen mit angehängtem Patronenetui, mit Putzzeug und Fettdose. #56672 WES Zustand 1

**16539** CHF 50.- 237801  
**Konvolut von 10 Schweizer Taschenmesser.** 4 Taschenmesser von Victorinox mit roten Griffschalen, 2 Messer Wenger, Griffschale rot, 4 Messer teils Rost befallen. #ohne Zustand 2

**16540** CHF 70.- 238990  
**Ord. Kornschieber K11/K31.** Waffenmechanikerwerkzeug zum Schieben und Wechseln der Korne. Massive Brünierte Stahlausführung, Fertigung Omega. Zustand 1



**16541** CHF 60.- 239231  
**Kaffeemühle, Ord. Modell.** Grün lackierter Gusskörper mit massivem gefrästem Mahlwerk, Mahlgrad einstellbar. Aufsteckbare Handkurbel mit gefederter Stiftsicherung. Schwalbenschwanzhalterung und zusätzlicher Adapter zum Anklemmen an Arbeitsplatte. Je ein Zucker- und ein Kaffeesack. #410077 Zustand 1

**16542** CHF 750.- 237551  
**Pistole, Waffenfabrik Bern, Parabellum, 06/29, Kal. 7.65mmP.** Brünierte Ganzstahlwaffe mit SA-Abzug. U-Kimme, Dachkorn, Handballensicherung. Braune Kunststoffgriffschalen mit Fischhautmuster. Braunes Ordonnanzfutteral, gestempelt: „A. Volken, Flüelen, 41“. Reservemagazin. #61170 WES Zustand 1

**16543** CHF 150.- 235513  
**Revolver, Ord. 29, Waffenfabrik Bern, Kal. 7.5mm.** Brünierte Ganzstahlwaffe mit DA-Abzug, LL 115mm. braune Kunststoffgriffschalen mit Fischhautmuster. Revolveretui gestempelt mit „Wermuth, Bern, 29“, mit Tragriemen. #54039 WES Zustand 1

**16544** CHF 180.- 237193  
**Revolver, Waffenfabrik Bern, Ord. 29, Kal. 7.5mm.** Brünierte Ganzstahlwaffe mit DA-Abzug, LL 115mm. U-Kimme, seitlich eingeschlaufes Dachkorn, dunkelbraune Kunststoffgriffschalen mit Fischhautmuster. Revolveretui gestempelt: „Otto Wirz, Sattler, Fahrwangen, 41“. #57167  
 WES Zustand 1



**16545** CHF 1300.- 236184  
**Zielfernrohrkarabiner, Waffenfabrik Bern, ZFK 31/42, Kal. 7.5x55.** Gradzugverschluss mit 2 Verriegelungswarzen, Kastenmagazin, Leitkurvenvisier, ZF 1.8fach, bis 1000m einstellbar. Das ZF ist links am Verschlussgehäuse mit schwenkbarem Objektiv angebracht. Glatte Nussholzschäftung mit altersbedingten Gebrauchsspuren, Ledertragriemen. #450475  
 IDK Zustand 1



**16546** CHF 9000.- 239177  
**Pistole, Mauser Parabellum Mod. 06/34, Kal. 7.65mmP.** Streichbrünierte Ganzstahlwaffe mit SA-Abzug, Bedienelemente gelb angelassen, originale V-Kimme, Dachkorn. Nussholzgriffschalen mit Fischhaut. Das Gabelgehäuse ist mit dem Schweizer Kreuz im Strahlenkranz versehen, auf dem Mittelgelenk befindet sich die „Mauser-Tonne“, Lauf und Gabel tragen den „Adler über N“-Beschluss. Die Waffe gehörte dem ehemaligen Kommandanten der Ortswehr Thalwil, das Dienstbüchlein sowie die Ausweiskarte mit dem Eintrag genau dieser Waffe sind vorhanden. Schokobraunes Lederfutteral. #3732v  
 WES Zustand neuwertig

**16547** CHF 500.- 235729  
**Offiziersdolch, Ord. 1943, Hersteller SIG.** Gefäss Leichtmetall, verchromt, lackierte Nussholzgriffschalen mit drei Schrauben befestigt. Stahlscheide geschwärzt, Schlagband für Offiziere. #178  
 ID Zustand 1

**16548** CHF 150.- 238608  
**Offiziersdolch, Ord. 1943, Hersteller SIG.** Gefäss Leichtmetall, verchromt, lackierte Nussholzgriffschalen mit drei Schrauben befestigt. Stahlscheide geschwärzt, Schlagband für Offiziere. #44792  
 ID Zustand 1

**16549** CHF 110.- 238609  
**Offiziersdolch, Ord. 1943, Hersteller SIG.** Gefäss Leichtmetall, verchromt, lackierte Nussholzgriffschalen mit drei Schrauben befestigt. Stahlscheide geschwärzt, Schlagband für Offiziere. #41689  
 ID Zustand 2

**16550** CHF 150.- 238909  
**Offiziersdolch, Ord. 1943, Hersteller Elsener Schwyz.** Gefäss Nichteisenmetall, verchromt, lackierte Nussholzgriffschalen mit drei Schrauben befestigt. Stahlscheide geschwärzt, Schlagband für höhere Unteroffiziere. #32021  
 ID Zustand 1

**16551** CHF 100.- 238766  
**Offiziersdolch, eidg. Ord. 1943.** Stahlgefäss verchromt mit Holzgriffschalen, Klinge zweischneidig, Hersteller Waffenfabrik Neuhausen. Stahlscheide, Schlagband mit weisser Eichel für Offiziere. #48135  
 ID Zustand 2



**16552** CHF 100.- 238767  
**Offiziersdolch, eidg. Ord. 1943.** Stahlgefäss verchromt mit Holzgriffschalen, Klinge zweischneidig, Hersteller Waffenfabrik Neuhausen. Stahlscheide, Schlagband mit weisser Eichel für Offiziere. #44647  
 ID Zustand 1

**16553** CHF 160.- 238943  
**Offiziersdolch, Ord. 1943, Hersteller Victoria, Elsener Schwyz.** Gefäss Nichteisenmetall, verchromt, lackierte Nussholzgriffschalen mit drei Schrauben befestigt. Stahlscheide geschwärzt, Schlagband für Offiziere. #244104  
 ID Zustand 1

**16554** CHF 600.- 235142  
**Pistole, Ord. 06/29, Parabellum, Waffenfabrik-Bern, Kal. 7.65mmP.** Brünierte Ganzstahlwaffe mit SA-Abzug, Griffsicherung, dunkelbraune Kunststoffgriffschalen. Pistolenetui mit Tragriemen, gestempelt: „X. Reichmuth, Sattler, Schwyz, 21.“ #71558  
 WES Zustand 1

**16555** CHF 600.- 235143  
**Pistole, Ord. 06/29, Parabellum, Waffenfabrik-Bern, Kal. 7.65mmP.** Brünierte Ganzstahlwaffe mit SA-Abzug, Griffsicherung, rote Canevasitgriffschalen. Pistolenetui ohne Tragriemen, gestempelt: A. Bühler, Sattler, Muri, 44. #55809  
 WES Zustand 1

**16556** CHF 150.- 237814  
**Offiziersdolch, Ord. 1943, Hersteller Elsener Schwyz.** Gefäss, verchromt, lackierte Nussholzgriffschalen mit drei Schrauben befestigt. Stahlscheide geschwärzt, Schlagband für höhere Unteroffiziere. #33260  
 ID Zustand 1

**16557** CHF 150.- 205220  
**Repetierbüchse, Waffenfabrik Bern, K31, Kal. 7.5x55.** Gradzugverschluss mit Drehwarzenverriegelung, Kastenmagazin, Leitkurvenvisier bis 1500m, glatte Nussholzschäftung mit div. Gebrauchsspuren. Glatter Ledertragriemen, nummerngleiches Bajonett Ord. 1918. #656875  
 IDK Zustand 2

**16558** CHF 250.- 238395  
**Repetierbüchse, Waffenfabrik Bern, K31, Kal. 7.5x55.** Gradzugverschluss mit Drehwarzenverriegelung, Kastenmagazin, Leitkurvenvisier bis 1500m mit Feinjustierung. Lackierte glatte Nussholzschäftung. Ledertragriemen, Laufdeckel. #779047  
 IDK Zustand 1



**16559** CHF 230.- 238398  
**Repetierbüchse, Waffenfabrik Bern, K31, Kal. 7.5x55.** Gradzugverschluss mit Drehwarzenverriegelung, Kastenmagazin, Leitkurvenvisier bis 1500m, K-Diopter mit kleinem Korntunnel und Blockkorn, überarbeitete, lackierte Nussholzschäftung. Glatter Ledertragriemen. #725628 IDK Zustand 1

**16560** CHF 1500.- 238426  
**Zielfernrohrkarabiner, Waffenfabrik Bern, ZFK 31/43, Kal. 7.5x55.** Gradzugverschluss mit 2 Verriegelungswarzen, Kastenmagazin, Leitkurvenvisier, ZF 1.8fach, ZF bis 700m einstellbar. ZF links am Verschlussgehäuse mit ausschwenkbarem Objektiv. Glatte Nussholzschäftung, Ledertragriemen. #451247 IDK Zustand 1

**16561** CHF 300.- 235730  
**Offiziersdolch, Ord. 1943.** Hersteller SIG. Gefäss Leichtmetall, lackierte Nussholzgriffschalen mit drei Schrauben befestigt. Stahlscheide geschwärzt, Schlagband für Offiziere. #2117 ID Zustand 1



**16562** CHF 800.- 208955  
**Luftgewehr, SIG Neuhausen am Rheinflall, Kal. 4.5mm.** Federdruckluftwaffe mit Kipplaufspannung. LL 400mm, TL 990mm, Stahlteile brüniert, Federvisier mit Exzentrerscheibe mit 9 Stufen, Perlkorn. Glatte Nussholzschäftung mit Pistolengriff und schwarzer Kunststoffkolbenkappe. Diese Waffe stammt aus der SIG-Werkssammlung. Es wurden 1947 total 54 Luftgewehre hergestellt. #20049 ID Zustand 1

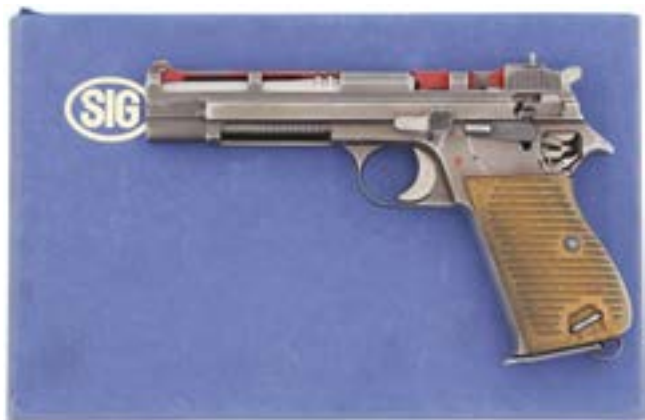

**16563** CHF 3900.- 237305  
**Schnittmodell Pistole, SIG S.P. 47/8, Kal. 9mmP.** Ganzstahlwaffe mit SA-Abzug, poliert und brüniert, flacher Verschlusshalter. Helle Nussholzgriffschalen mit Querrillen. Verschluss mit Fettnut. Hammer mit Sicherheitsrast. Die Brünerung ist teils stark berieben. Alle Schnittkanten sind rot lackiert, der Lauf ist nicht aufgeschnitten. Diese Waffe stammt aus der Werksammlung der SIG. Sie diente als Demonstrationsmodell. Gemäss dem Buch von Lorenz Vetter, „Das grosse Buch der SIG-Pistolen“, S. 140, gehörte dieses Schnittmodell zur ersten Lieferung von 4 Waffen die 1949/50 an die KTA geliefert wurden. Blaue SIG-Schachtel. #6867 WES Zustand 1

**16564** CHF 1900.- 208812  
**Pistole, SIG S.P. 47/8, Kal. 9mmP.** Neu brünierte, hochglanzpolierte Ganzstahlwaffe mit SA-Abzug. Ladestandsanzeiger, Kimme und Korn seitlich eingeschlaucht. Geölte Nussholzgriffschalen mit Querrillen. #6509 WES Zustand 1



**16565** CHF 2800.- 233518  
**Pistole, SIG S.P. 47/8, Kal. 7.65mmP.** 1. Ausführung, poliert und brüniert, Ladeanzeiger, flacher Verschlusshalter. Helle Nussholzgriffschalen mit Querrillen. Verschluss mit Fettnut. Hammer ohne Sicherheitsrast und ohne Verstärkungssteg auf der Rückseite. Magazin von P210. Seitlich vorne am Schlitten sind einige feine Rostnärbchen sichtbar. Am Griffstück ist die Brünerung fleckig mit feinen Närbchen. Siehe Buch von Lorenz Vetter „Das grosse Buch der SIG-Pistolen“, Seite 39! #6155 WES Zustand 2



**16566** CHF 800.- 238438  
**Instruktions-/Schnittmodell K31, WF Bern, Kal. 7.5x55.** Gradzugverschluss mit Drehwarzenverriegelung, Kastenmagazin, Leitkurvenvisier bis 1500m, lackierte glatte Nussholzschäftung, Laufdeckel. Lauf, Patronenlager, Verschlussgehäuse, Verschluss und Abzugsgehäuse sind aufgeschnitten. #910286 IDK Zustand neuwertig

**16567** CHF 220.- 238399  
**Repetierbüchse, Waffenfabrik Bern, K31, Stadtpolizei St. Gallen, Kal. 7.5x55.** Gradzugverschluss mit Drehwarzenverriegelung, Kastenmagazin, Leitkurvenvisier bis 1500m, lackierte glatte Nussholzschäftung. Glatter Ledertragriemen, Laufdeckel. St. Gallerwappen und Beschriftung auf dem Vorderschaft vor dem Magazin. Nummerngleiches Bajonett 18. #780552 IDK Zustand 1



**16568** CHF 220.- 238400  
**Repetierbüchse, Waffenfabrik Bern, K31, Stadtpolizei St. Gallen, Kal. 7.5x55.** Gradzugverschluss mit Drehwarzenverriegelung, Kastenmagazin, Leitkurvenvisier bis 1500m, lackierte glatte Buchenholzschäftung. Glatter Ledertragriemen, Laufdeckel. St. Gallerwappen und Beschriftung auf dem Vorderschaft vor dem Magazin. Nummerngleiches Bajonett 18. #935150 IDK Zustand 1

**16569** CHF 2400.- 239195  
**Pistole, SIG SP47/8, Kal. 9mmP.** Hochglanzpolierte, originalbrünierte Ganzstahlwaffe mit SA-Abzug, Kimme und Korn seitlich eingeschlaucht, Ladeanzeiger, flacher Verschlusshalter. Hahn ohne Sicherheitsraste und ohne Quersteg, lackierte Nussholzgriffschalen mit Querrillen, Griffstück ohne Fangschnurbügel. #6514 WES Zustand 1

**16570** CHF 50.- 238491  
**Kornschieber, Modell Müller, Ormalingen, 2. Ausführung, zu SIG P 210.** Kornschieberkörper aus Aluminium, Drehspindel aus brüniertem Stahl. #ohne Zustand 1

**16571** CHF 1500.- 237321  
**Repetiergewehr, Hämmerli ZK31, Kal. 7.5x55mm.** Auf der Basis des K31 hergestellter Zielfernrohrkarabiner für Nicaragua. Es wurden 100 Karabiner mit einer speziellen Montage für ein Zielfernrohr gefertigt. Diese Waffe ist linksseitig am Verschlussgehäuse mit 2 festgeschraubten Bolzen versehen, an welchen das Zielfernrohr Kahles H4/60 befestigt ist. Die Ablieferung erfolgte im März 1949. Diese Gewehre waren nie für Nicaragua sondern für Israel bestimmt. Die Waffennummer befindet sich bei dieser Waffe am hinteren Ende des Verschlussgehäuses auf der linken Seite. Vor der Nummer ist ein sternförmiger und ein runder Stempel und dahinter ein weiterer, schlecht erkennbarer Stempel zu sehen. Die Metallteile sind brüniert, die Schäftung weist Gebrauchsspuren auf. #Z.K.193 IDK Zustand 2



**16572** CHF 1800.- 238946  
**Pistole, SIG P m/49, Kal. .22LR.** Polierte und brünierte Ganzstahlwaffe mit SA-Abzug aus der DK-Lieferung. Kimme und Korn seitlich eingeschlaucht. SIG lieferte in den 50er Jahren 1650 KK-Systeme nach Dänemark, einige wenige davon als komplette Waffen. Waffennummer und SIG-Signet sind, wie bei der Dänemark-Lieferung üblich, auf der rechten Waffenseite. Weitere bekannte Waffennummern sind 1170, 1180, 1199 und 1221. Querverillte Nussholzgriffschalen mit ungewöhnlicher Rillenanordnung, blaue SIG-Schachtel. #1201 WES Zustand 1

**16573** CHF 1200.- 234932  
**Pistole, SIG P 49, Kal. 9mmP.** Waffe stammt aus der 1. Lieferung an die KTA. Brünierte, hochglanzpolierte Ganzstahlwaffe mit SA-Abzug, Schloss mit Sicherheitsfangraste, flacher Verschlusshalter. U-Kimme und Korn seitlich eingeschlaucht. Lackierte Nussholzgriffschalen mit Querrillen. Ordonnanzfutteral gestempelt: „HOWA-CUIR 1958“, Reservemagazin. #A103683P WES Zustand 1

**16574** CHF 1100.- 238476  
**Pistole, SIG P49, aus 2. Lieferung an KTA, Kal. 9mmP.** Hochglanzpolierte, brünierte Ganzstahlwaffe mit SA-Abzug, Kimme und Korn seitlich eingeschlaucht. Hahn ohne Sicherheitsraste, flacher Verschlussfanghebel. Lackierte Nussholzgriffschalen mit Querrillen. #A104412 WES Zustand 1

**16575** CHF 1200.- 238477  
**Pistole, SIG P49, aus 2. Lieferung an KTA! Kal. 9mmP.** Hochglanzpolierte, brünierte Ganzstahlwaffe mit SA-Abzug, Kimme und Korn seitlich eingeschlaucht. Hahn mit Sicherheitsraste, flacher Verschlussfanghebel. Lackierte Nussholzgriffschalen mit Querrillen. #A104533 WES Zustand 1



**16576** CHF 2800.- 238944  
**Pistole, SIG P210-5, heavy frame, Kal. 9mmP.** Brünierte Ganzstahlwaffe mit SA-Abzug, Trigger-Stop, Normalvisier. Nussholzgriffschalen mit Fischhautverschnitt. Blaue „SIG“-Schachtel mit Anschussscheibe, Magazinfüllhilfe und Bedienungsanleitung. #P309577 WES Zustand 1

**16577** CHF 950.- 238945  
**Pistole, SIG P49, Übergangsmodell, Kal. 9mmP.** Sandgestrahlte, brünierte Ganzstahlwaffe mit SA-Abzug. Kimme und Korn seitlich eingeschlaucht, flacher Verschlussfanghalter, schwarze Syntogengriffschalen, SIG-Schachtel. #A115123P WES Zustand 1

**16578** CHF 80.- 238853  
**CO<sub>2</sub>-Pistole, Hämmerli Single, Kal. 4.5mm.** LL 160mm, TL 400mm, einschüssige Trainingswaffe. Griffstück mit Schrumpflack überzogen, Lauf und Verschlussgehäuse brüniert. Mikrometervisierung, Blockkorn. Braune Kunststoffgriffschalen mit Daumenaufgabe und Fischhautmuster. Bedienungsanleitung. #04852 ID Zustand 1

**16579** CHF 250.- 237096  
**Kleinkaliber-Stutzer, Martini Heusser Zürich, Kal. .22LR.** LL 740mm, TL 1225mm, brüniertes Stahlgehäuse, schwerer Rundlauf, deutscher Stecher. Spindeldiopter rechts am Gehäuse befestigt, Korntunnel. Geölte Nussholzschäftung, Lochschaft. Kolbenkappe aus Leichtmetall, in der Höhe verstellbar. Vorderenschaft mit Fischhautverschnitt, Schiess- und Tragriemen. #83 ID Zustand 2



**16580** CHF 180.- 238180  
**Matchstutzer, Hämmerli National Mod. 312, Kal. 7.5x55mm.** LL 740mm, TL 1320mm, Gradzugverschluss mit Drehwarzenverriegelung (K31), brüniertes System, schwerer Rundlauf, Spindeldiopter mit verstellbarer Lochscheibe, Ringkorn mit Korntunnel. Stecherabzug, Lochschaft aus Nussholz, Pistolengriff punziert, Handanschlag, Vorderstütze, verstellbare Kolbenkappe aus Leichtmetall. Lederner Schiessriemen. #312-586 ID Zustand 1

**16581** CHF 150.- 237815  
**Offiziersdolch, Ord. 1943, Hersteller SIG.** Gefäss, verchromt, lackierte Nussholzgriffschalen mit drei Schrauben befestigt. Stahlscheide geschwärzt, Schlagband für Offiziere. #45398  
 ID Zustand 1

**16582** CHF 140.- 238657  
**Offiziersdolch, Ord. 1943, Hersteller Victoria, Elsener Schwyz.** Gefäss Leichtmetall, verchromt, lackierte Nussholzgriffschalen mit drei Schrauben befestigt. Stahlscheide geschwärzt, Schlagband für Offiziere. #50737  
 ID Zustand 2

**16583** CHF 120.- 239104  
**Offiziersdolch, eidg. Ord. 1943, höherer Unteroffizier.** Stahlgefäss verchromt mit Holzgriffschalen, Klinge zweischneidig. Stahlscheide, Schlagband für höheren Unteroffizier. #22713  
 ID Zustand 2

**16584** CHF 280.- 210281  
**MM-Gt, Maschinengewehrmarkiergerät der Schweizer Armee.** Hergestellt von der WF Bern. Mit diesem Gerät werden durch Drehen der rückseitigen Kurbel gegurtete .22er-Platzpatronen abgefeuert. Damit wurde im Manover MG-Feuer simuliert. Modell mit grossem Trichter. #870 ID Zustand 2

**16585** CHF 300.- 234773  
**MM-Gt, Maschinengewehrmarkiergerät der Schweizer Armee.** Hergestellt von der WF Bern. Mit diesem Gerät werden durch Drehen der rückseitigen Kurbel gegurtete .22er-Platzpatronen abgefeuert. Damit wurde im Manover MG-Feuer simuliert. Modell mit kleinem Trichter. Selten. #572  
 ID Zustand 2



**16586** CHF 1600.- 239196  
**Pistole, SIG P210-4, Kal. 9mmP.** Sandgestrahlte, brünierte Ganzstahlwaffe mit SA-Abzug. Kimme und Korn seitlich eingeschlaucht, Ladestandsanzeige, schwarze Syntogengriffschalen ohne Fangschnurbügel. Der deutsche Bundesgrenzschutz bezog anfangs der 50er Jahre 5000 Pistolen von SIG. Originalbox mit Anschussscheibe. Braunes, neuwertiges BMI-Futteral, Abnahmestempel im Innendeckel. #D2500  
 WES Zustand 1

**16587** CHF 1350.- 238693  
**Pistole, SIG 210-1, Polizei Lausanne, Kal. 9mmP.** Ursprünglich hochglanzpolierte Ganzstahlwaffe, von welchen in den späten 90-er-Jahren im Auftrag der Lausanner Polizei 10 Stk. versuchsweise schwarz ilaflonbeschichtet wurden. SA-Abzug, Kimme und Korn seitlich eingeschlaucht. Hahn mit Sicherheitsrast, flacher Verschlusshalter, schwarze Syntogengriffschalen mit Fischhautmuster. Braunes, sehr kompaktes Behördenfutteral, Tragriemen. #P51188 WES Zustand 1

**16588** CHF 400.- 239161  
**Pistole, Parabellum 08/06, Schützenwaffe, Kal. 7.65mmP.** Brünierte Ganzstahlwaffe mit SA-Abzug. Aus einer 08 von 1939

aus Mauserfertigung (42) umgebaut. Lauf aus später W+F-Fertigung mit konischem Laufbund, LL 120mm, U-Kimme und Blockkorn. Griffsicherung, Bedienelement gelb angelassen. Waffe nummerngleich. Nussholzgriffschalen mit Fischhautverschnitt. Magazin und Reservemagazin aus italienischer Fertigung. #8426y WES Zustand 2



**16589** CHF 950.- 239167  
**SIG KK-System, deutscher Bundesgrenzschutz, P210-4 (P2), Kal. .22LR.** Geschlichtetes und brüniertes Ganzstahlssystem mit U-Kimme und Blockkorn. Schlitten linksseitig mit BMI-Abnahme, Magazin blank. Um die Munitionskosten niedrig zu halten, wurden vom BGS 443 St. sog. „Kleinkaliberschiessgeräte SIG“ beschafft. In grüner SIG Schiebeschachtel. #D0154  
 WES Zustand 1

**16590** CHF 1000.- 235153  
**Pistole, SIG P49, Kal. 9mmP.** Waffe stammt aus der 2. Lieferung an die KTA. Brünierte, hochglanzpolierte Ganzstahlwaffe mit SA-Abzug, ohne Sicherheitsfangraste, flacher Verschlusshalter. U-Kimme und Korn seitlich eingeschlaucht. Lackierte Nussholzgriffschalen mit Querrillen. Ordnanzfutteral gestempelt: „A. Bärswyl, Ueberstorf, 50“. #A105393P  
 WES Zustand 1



**16591** CHF 1300.- 237558  
**Pistole, SIG P49, aus 1. Lieferung an KTA! Kal. 9mmP.** Hochglanzpolierte, brünierte Ganzstahlwaffe mit SA-Abzug, Kimme und Korn seitlich eingeschlaucht. Hahn ohne Sicherheitsrast, lackierte Nussholzgriffschalen mit Querrillen. Ordnanzfutteral gestempelt: „K. Fischer, Seftigen, 1950“, Reservemagazin, Tragriemen. #A101704P WES Zustand 1

**16592** CHF 1100.- 237808  
**Pistole, SIG P49, aus 1. Lieferung an KTA! Kal. 9mmP.** Hochglanzpolierte, brünierte Ganzstahlwaffe mit SA-Abzug, Kimme und Korn seitlich eingeschlaucht. Brünierte leicht berieben. Hahn mit Sicherheitsrast, lackierte Nussholzgriffschalen mit Querrillen. Ordnanzfutteral gestempelt: „J. Bürgi, Sellier, Cugy, 73“, Reservemagazin, Tragriemen. #A100564P  
 WES Zustand 1

**16593** CHF 1400.- 239178  
**Pistole, SIG P49, 1. KTA Lieferung an KTA! Kal. 9mmP.** Hochglanzpolierte, brünierte Ganzstahlwaffe mit SA-Abzug, Kimme und Korn seitlich eingeschlaufft. Hahn ohne Sicherheitsraste, lackierte Nussholzgriffschalen mit Querrillen. Ord. Futteral gestempelt: „A.Studer Schmerikon 50“, Reservemagazin, Tragriemen. Nummerngleiche grüne Originalbox mit Reglement (Ausgabe 1949) und Putzzeug. #A101534  
 WES Zustand 1

**16594** CHF 80.- 237641  
**Konvolut von 10 Schweizer Taschenmesser.** 1. Ordonnanzmesser 51, JG. 55, Elsener, 3 Messer Elsener, Jg. 62, 69 und 70, 1 Messer Victorinox „Minurso“, 1 Messer Victorinox „Bianchi Cup“, 1 Messer Victorinox „SIG“, 1 Messer Wenger, „100 Jahre BSV“, 2 Messer Victorinox, Schalen rot und zweites gelb. #ohne  
 Zustand 1

**16595** CHF 150.- 238257  
**Matcharmbrust EASV.** Stahlbogen mit Stahlsehne, blanke geschliffene Führungsbahn, Mikrometervisierung und Blockkorn. Glatte Nussholzschäftung mit Backe und Daumenkancel. Eiserner Spannhebel. 2 Matchbolzen. #663  
 Zustand 1



**16596** CHF 80.- 239218  
**Konvolut von 7 Ord. Bajonetten.** 1. IG 1889 SJG Neuhausen #190223 2. IG 1889/96 Maschinenfabrik Bern #15892, 3. IG 1911 Waffenfabrik Neuhausen #405215, 4. IG 1896 #338654, 5. K 31 Elsener Schwyz 629388, 6. K 31 Elsener Schwyz Victoria #582736, 7. Mod. 18/55 mit grossem Griff zu K31 #261932.  
 Zustand 1

## Mittagspause

## Blank - und Schusswaffen ab 1951

**16597** CHF 900.- 235150  
**Pistole, SIG P49, Kal. 9mmP.** Waffe stammt aus der 1. Lieferung an die KTA. Brünierte, hochglanzpolierte Ganzstahlwaffe mit SA-Abzug. Kimme und Korn seitlich eingeschlaufft. Lackierte Nussholzgriffschalen mit Querrillen. Ordonnanzfutteral gestempelt: „R. Kurzmeier, Oberwangen, 51“. #A102403P  
 WES Zustand 1

**16598** CHF 1200.- 235728  
**Pistole, SIG P49, aus 1. Lieferung an KTA Kal. 9mmP.** Hochglanzpolierte, brünierte Ganzstahlwaffe mit SA-Abzug, Kimme und Korn seitlich eingeschlaufft. Hahn ohne Sicherheitsraste, lackierte Nussholzgriffschalen mit Querrillen. Ordonnanzfutteral gestempelt: „Erwin Leu, Sattler, Muri, 53“, Reservemagazin, Tragriemen. #A101219  
 WES Zustand 1

**16599** CHF 120.- 239105  
**Offiziersdolch, Ord. 1943, Hersteller SIG.** Gefäss, verchromt, lackierte Nussholzgriffschalen mit drei Schrauben befestigt. Stahlscheide geschwärzt, Schlagband für Offiziere. #25958  
 ID Zustand 2

**16600** CHF 160.- 239106  
**Offiziersdolch, Ord. 1943, Hersteller Elsener Schwyz Victoria.** Gefäss, verchromt, lackierte Nussholzgriffschalen mit drei Schrauben befestigt. Stahlscheide geschwärzt, Schlagband für Offiziere. #171659  
 ID Zustand 1

**16601** CHF 100.- 239113  
**Offiziersdolch, Ord. 1943, Hersteller Elsener Schwyz.** Gefäss verchromt, lackierte Nussholzgriffschalen mit drei Schrauben befestigt. Stahlscheide geschwärzt, Schlagband für Offiziere. #13672  
 ID Zustand 2



**16602** CHF 1000.- 238695  
**Pistole, SIG 210-1, Polizei Zürich, Kal. 9mmP.** Hochglanzpolierte, brünierte Ganzstahlwaffe mit SA-Abzug, Kimme und Korn seitlich eingeschlaufft. Hahn mit Sicherheitsraste, flacher Verschlusshalter, gefräster Abzug. Nussholzgriffschalen längsgerillt. #P53273  
 WES Zustand 2



**16603** CHF 900.- 238697  
**Pistole, SIG m/49, Kal. 9mmP.** Hochglanzpolierte und brünierte Ganzstahlwaffe mit SA-Abzug aus der ersten DK-Lieferung. Kimme und Korn seitlich eingeschlaufft. Das Griffstück ist links mit der Modellbezeichnung „9mm P m/49“ und einer Krone über den Buchstaben „HTK“ graviert. Helle Nussholzgriffschalen mit Querrillen, weissblankes Magazin. Grünes Leinenwebfutteral mit Reparaturstellen. #14767  
 WES Zustand 1

**16604** CHF 1400.- 234376  
**Selbstladepistole SIG P210-1, Kal. 9mmPara.** Hochglanzpoliertes brüniertes Griffstück mit seitliche eingraviertes Widmung: „Ehregabe der SIG zu den SUT Biel 1952“ (Schweizerische Unteroffizierstage). Matt gestrahlter brüniertes Verschluss, Normalvisier, längsgerillte Holzgriffschalen. In brauner Präsentationsschatulle. #A108204  
 WES Zustand 1



**16605** CHF 1100.- 234933  
**Pistole, SIG P 49, Kal. 9mmP.** Waffe stammt aus der 2. Lieferung an die KTA. Brünierte, hochglanzpolierte Ganzstahlwaffe mit SA-Abzug, Schloss mit Sicherheitsfangraste, flacher Verschlusshalter. U-Kimme und Korn seitlich eingeschlaucht. Lackierte Nussholzgriffschalen mit Querrillen. Ord. Futteral gestempelt: „R.Bossart Willisau“, Reservemagazin. #A106214P WES Zustand 1

**16606** CHF 900.- 235149  
**Pistole, SIG P49, Kal. 9mmP.** Waffe stammt aus der 2. Lieferung an die KTA. Brünierte, hochglanzpolierte Ganzstahlwaffe mit SA-Abzug, mit Sicherheitsfangraste, flacher Verschlusshalter. U-Kimme und Korn seitlich eingeschlaucht. Brünierung berieben. Lackierte Nussholzgriffschalen mit Querrillen, linke Schale mit Längsriss. Ordonnanzfutteral gestempelt: „Erwin Leu, Sattler, Muri, 52“. #A104833P WES Zustand 2

**16607** CHF 1000.- 235152  
**Pistole, SIG P49, Kal. 9mmP.** Waffe stammt aus der 1. Lieferung an die KTA. Brünierte, hochglanzpolierte Ganzstahlwaffe mit SA-Abzug, ohne Sicherheitsfangraste, flacher Verschlusshalter. U-Kimme und Korn seitlich eingeschlaucht. Lackierte Nussholzgriffschalen mit Querrillen. Ordonnanzfutteral gestempelt: „H. Nikles, Langenthal, 72“. #A102520P WES Zustand 1

**16608** CHF 550.- 238632  
**Matchgewehr Hämmerli Martini 1953 Kal.7.5x55.** LL 74cm, TL 130cm, Blockverschlussystem Martini mit seitlichem Öffnungshebel, Mattgestrahlter brüniertes Lauf, Ringkorn-tunnel, Diopter seitlich am Verschlusskasten montiert, Doppel-zügelstecher. Einteiliger Nussholzschäft mit Zubehörschiene, Backe und Daumenkanzeln. Verstellbare Alukolbenkappe. Es handelt sich um die letzte Entwicklungsstufe des Martinisystems, welches von Hämmerli versuchsweise angefertigt wurde. Eine Serienproduktion fand nie statt, da Gewehre mit Zylinder-verschluss wesentlich einfacher und billiger hergestellt werden konnten. #74 ID Zustand 1



**16609** CHF 750.- 238434  
**Repetierbüchse, Waffenfabrik Bern, K31, Privatversion, Kal. 7.5x55.** Gradzugverschluss mit Drehwarzenverriegelung, Kastenmagazin, Leitkurvenvisier bis 1500m, lackierte glatte Nussholzschäftung. Glatter Ledertragriemen, Laufdeckel. #P408458 IDK Zustand neuwertig

**16610** CHF 180.- 238181  
**Scheibenstutzer, Hämmerli 802, Kal. 7.5x55mm.** LL 750mm, TL 1320mm, Gradzugverschluss mit zwei Verriegelungs-warzen. Schwere Matchlauf, Spindeldiopter, verschiedene Lochgrößen, Ringkorn mit Korntunnel. Deutscher Stecher, lackierter Lochschaft aus Nussholz. Vorderschaft mit Längs-schiene, verstellbarer Handstütze und Schiessriemen. Kolben-kappe in der Höhe verstellbar. #802-4 ID Zustand 1



**16611** CHF 350.- 238182  
**Matchstutzer, Furter, Kal. 7.5x55mm.** LL 750mm, TL 1345mm, Zylinderverschluss, brüniertes System, schwerer Rundlauf, Diopter mit stufenlos verstellbarer Irisblende, Ringkorn mit Korntunnel. Stecherabzug, Lochschaft aus Nussholz, Pistolengriff mit Fischhautverschnitt, Handanschlag, verstellbare Kolbenkappe/Haken aus Leichtmetall. Lederner Schiessriemen. #61 ID Zustand 1

**16612** CHF 140.- 239216  
**Offiziersdolch, eidg. Ord. 1943.** Stahlgefäss verchromt mit Holzgriffschalen, Klinge zweischneidig, Hersteller Elserer Schwyz Victoria. Stahlscheide, Schlagband mit weisser Eichel für Offiziere. #159286 ID Zustand neuwertig

**16613** CHF 60.- 236269  
**Einsatzlauf, Lienhard L54, Kal. 4mm.** LL 120mm, 510mm langes Schutzrohr und Ausstosserstange. Hölzerne Aufbewahrungsschatulle, Reinigungsbürsten. #9.55 ID Zustand 1

**16614** CHF 60.- 237581  
**Einsatzlauf, Lienhard L54, Kal. 4mm.** LL 120mm, 510mm langes Schutzrohr und Ausstosserstange. Hölzerne Aufbewahrungsschatulle. #1.61 ID Zustand 1

**16615** CHF 380.- 237402  
**Repetierbüchse, Waffenfabrik Bern, K31, Kal. 7.5x55.** Gradzugverschluss mit Drehwarzenverriegelung, Kastenmagazin, Leitkurvenvisier bis 1500m, Waffenfabrik-Diopter, 1. Ausführung, Blockkorn, kleiner Korntunnel. Lackierte dunkel gebeizte Buchenholzschäftung. Glatter Ledertragriemen. #989631 IDK Zustand 1



**16616** CHF 240.- 238396  
**Repetierbüchse, Waffenfabrik Bern, K31, Kal. 7.5x55.** Gradzugverschluss mit Drehwarzenverriegelung, Kastenmagazin, Leitkurvenvisier bis 1500m, montierte Mikrometervisierung. Lackierte, überarbeitete Buchenholzschäftung. Glatter Ledertragriemen, Lederschutz auf Korn und Visierung. #999296 IDK Zustand 1

**16617** CHF 180.- 238397  
**Repetierbüchse, Waffenfabrik Bern, K31, Privatausführung, 7.5x55.** Gradzugverschluss mit Drehwarzenverriegelung, Kastenmagazin, Leitkurvenvisier bis 1500m, geölte glatte Nussholzschäftung. Ledertragriemen, Laufdeckel. System neu brüniert. #P401030 IDK Zustand 1

**16618** CHF 1500.- 239036  
**Scharfschützengewehr, ZFK 31/55, Kal. 7.5x55.** Brüniertes System, nummerngleiches, 3.5faches Zielfernrohr „Kern Aarau“ in Blechbehälter, Ledertragriemen. Schaft aufgerüstet und braun gebeizt, Waffe nummerngleich. #441  
 IDK Zustand 2



**16619** CHF 1800.- 233515  
**Sportpistole, SIG P210-5, Kal. 9mmP. LL 150mm.** Brünierte, sandgestrahlte Ganzstahlwaffe mit SA-Sportabzug. Griffstück vorne mit Längsrillen versehen. Auf dem Lauf Kornträger mit seitlich eingeschlaufem Sportkorn, Mikrometervisier. Gewölbter Verschlusshalter, Schlösschen seitlich festgeschraubt. Schwarze Syntogengriffschalen mit Fischhautmuster. Schwarzer Hartschalenwaffenkoffer. Verchromter Federstahlbügel, der von Mündung bis zum Schlaghammer über die Waffe geklemmt werden kann, um anzuzeigen, dass die Waffe nicht Schussbereit ist. Solche Bügel wurden in Schweden verwendet, um die Transportsicherheit zu erhöhen. Fertigung der Pistole 1966/67. Siehe „Das grosse Buch der SIG-Pistolen“ von Lorenz Vetter, Seite 82 und „Begegnung mit einer Legende“ von E. Armbruster und Werner Kessler, Seite 84. #P56688  
 WES Zustand 1

**16620** CHF 1900.- 238683  
**Pistole, SIG 210-3, Polizei Basel, Kal. 9mmP.** Hochglanzpolierte, brünierte Ganzstahlwaffe mit SA-Abzug, Kimme und Korn seitlich eingeschlaucht. Hahn mit Sicherheitsraste, lackierte Nussholzgriffschalen mit Querrillen. An der Schlittenoberseite ist ein Ladeanzeiger angebracht. Schwarzes Behördenfutteral gestempelt: „A.Deiss, Basel“, Reservemagazin, Tragriemen. Von den lediglich 900 produzierten Waffen (P8001-P8900) wurden 678 St. an die Polizei Basel geliefert. #P8325  
 WES Zustand 1



**16621** CHF 1100.- 238698  
**Pistole, SIG m/49, Kal. 9mmP.** Sandgestrahlte und brünierte Ganzstahlwaffe mit SA-Abzug aus der zweiten DK-Lieferung. Kimme und Korn seitlich eingeschlaucht. Das Griffstück ist links mit der Modellbezeichnung „9mm P m/49“ und einer Krone über den Buchstaben „FKF“ graviert. Schwarze Syntogengriffschalen mit Fischhautmuster, phosphatiertes Magazin. Grünes Leinenwebfutteral mit „FKF“-Stempelung. #25480  
 WES Zustand 1



**16622** CHF 2700.- 238700  
**Pistole, SIG m/49, Kal. 9mmP.** Sandgestrahlte und brünierte Ganzstahlwaffe mit SA-Abzug aus der dritten DK-Lieferung. Schlitten mit Ladeanzeiger, diese Waffen wurden aus vorrätigen Teilen von Bundesgrenzschutzpistolen (P210-4) unter Voranstellung einer „3“ vor die 4-stellige BGS-Nr., montiert. Kimme und Korn seitlich eingeschlaucht. Das Griffstück ist links mit der Modellbezeichnung „9mm P m/49“ und einer Krone über den Buchstaben „HTK“ graviert. Schwarze Syntogengriffschalen mit Fischhautmuster. Diese letzte Serie für Dänemark umfasste lediglich 1416 Waffen. Als technische Änderung weisen sie einen Schlaghammer mit Sicherheitsraste, einen gewölbten Verschlusshalter sowie den geriffelten Sicherungshebel auf. Diese Variante ist sehr selten zu finden, da die meisten durch Verwendung der stärkeren Maschinenpistolenpatrone zu Bruch gingen. Vergleiche „Begegnungen mit einer Legende“ Armbruster/Kessler, S.137 mit Abbildung genau dieser Waffe. #35763  
 WES Zustand 1



**16623** CHF 1200.- 239163  
**Kleinkalibersystem SIG P/49m Dänisch, Kal. 22LR.** Polierter und brüniertes Schlitten, Normalvisier, weissblankes Magazin. Nachserie mit Erleichterungsfräsung, von dieser Variante wurden lediglich 37 St. gefertigt (3003-3040), sehr selten! #3040  
 WES Zustand 1

**16624** CHF 1000.- 235151  
**Pistole, SIG P49, Kal. 9mmP.** Waffe stammt aus der 2. Lieferung an die KTA. Brünierte, hochglanzpolierte Ganzstahlwaffe mit SA-Abzug, ohne Sicherheitsfangraste, flacher Verschlusshalter. U-Kimme und Korn seitlich eingeschlaucht. Lackierte Nussholzgriffschalen mit Querrillen. Ordonnanzfutteral gestempelt: „H. Rufer, Diessbach, 50“. #A106703P  
 WES Zustand 1

**16625** CHF 1900.- 236078  
**Zielfernrohrkarabiner, Waffenfabrik Bern, ZFK 31/55, Kal. 7.5x55.** Gradzugverschluss mit 2 Verriegelungswarzen, Kastenmagazin, Leitkuvensvisier, nummerngleiches 3.5faches Zielfernrohr „Kern Aarau“. Lackierte Buchenholzschäftung, Pistolengriff mit schottischer Fischhaut. Ledertragriemen. Schäftung weist diverse Gebrauchsspuren sowie auf der rechten Seite im Bereiche des Verschlussgehäuses einen Riss auf. Blechbehälter für ZF, Zweibeinstütze. #1984  
 IDK Zustand 2



**16626** CHF 180.- 237597  
**Matchstutzer, Hämmerli, Kal. .22LR.** LL 700mm, TL 1100mm, Zylinderverschluss, schwerer Rundlauf, brüniertes System. Diopter mit verstellbarer Lochscheibe. Lochschaft aus geöltem Nussholz, Pistolengriff mit verstellbarem Handanschlag. Im Vorderschaft ist eine Metallschiene eingelassen zur stufenlosen Verstellung eines allfälligen Riemenbügels. Kolbenkappe/Haken fehlt. Rechts im Kolben Plakette: „13. Eidg. Kleinkaliber Schützenfest Luzern 1957“ und „Hämmerli-Cup“. #503-009  
 ID Zustand 1

**16627** CHF 60.- 239234  
**Lederscabbard zu Ord. Stgw57, Kavallerie.** Handfeste Sattlarbeit aus währschaftem Leder, ursprünglich für den K31, geändert durch Anbringen eines seitlichen aufknöpfbaren Lederstückes, dem Sturmgewehr 57 angepasst. Zustand 2



**16628** CHF 150.- 237712  
**Luftdruck Einsatzsystem zu K31, Hämmerli Trainer, Kal. 4.4mm.** LL 370mm, System, Stahl brüniert. Holzkistchen, Bedienungsanleitung. Das Trainingssystem wurde gemäss Rechnung am 16. Januar 1958 von der Fa. Hämmerli ausgeliefert. #854  
 ID Zustand 1



**16629** CHF 350.- 238183  
**Matchstutzer, Eugen Weiler Winterthur, aus IG 1889, Kal. .22LR.** LL 680mm, TL 1285mm, Gradzugverschluss, schwerer Achtkantlauf, brüniertes System. Diopter, Blockkorn mit Korn-tunnel. Glatte, geölte Nussholzschäftung, Pistolengriff mit Daumenauflage. Im Vorderschaft ist eine Metallschiene eingelassen in welche eine Handstütze eingeschraubt ist. Kolbenkappe/Haken kann in der Höhe verstellt werden. #105  
 ID Zustand 1

**16630** CHF 150.- 238553  
**Repetierbüchse, Waffenfabrik Bern, K31, Privatversion, Kal. 7.5x55.** Gradzugverschluss mit Drehwarzenverriegelung, Kastenmagazin, Leitkurvenvisier bis 1500m, lackierte glatte Nussholzschäftung. Glatter Ledertragriemen, Laufdeckel. #P407262  
 IDK Zustand 1

**16631** CHF 700.- 237809  
**Pistole, SIG P49, Übergangsmodell, Kal. 9mmP.** Sandgestrahlte, brünierte Ganzstahlwaffe mit SA-Abzug. Kimme und Korn seitlich eingeschlaucht, flacher Verschlusshalter, schwarze Syntogengriffschalen. Ord.-Futteral mit Tragriemen, gestempelt: „Jean Studer, 1970, Riet-Erlen“, Reservemagazin. #A115714P  
 WES Zustand 1



**16632** CHF 1200.- 238475  
**Pistole, SIG P210-6, Kal. 7.65mmP.** Brünierte Ganzstahlwaffe mit SA-Abzug, Trigger-Stop, Normalvisier. Nussholzgriffschalen mit Fischhautverschnitt. Grüne „SIG“-Schachtel, Mikrometervisier und Wechselkorn. Hier handelt es sich um eine sehr frühe Ausführung einer SIG 210-6, die Schraube zum Befestigen des Schliesschens befindet sich hier noch auf der linken Griffstückseite. #P73778  
 WES Zustand 1

**16633** CHF 880.- 238815  
**Pistole, SIG P49, Kal. 9mmP.** Sandgestrahlte, brünierte Ganzstahlwaffe mit SA-Abzug. Kimme und Korn seitlich eingeschlaucht, schwarze Syntogengriffschalen. Ord.-Futteral mit Tragriemen, gestempelt: „A. Durussel, S...es, 58“, Reservemagazin. #A148065P  
 WES Zustand 2

**16634** CHF 80.- 238773  
**Konvolut von 8 Ordonnanzbajonetten.** 4Stk. zu K11/K31 Mod. 18, 4 Stk zu Stgw57  
 BLA Zustand 2

**16635** CHF 30.- 238605  
**Konvolut von 2 Taschenmessern, Victorinox.** 1. Offiziersmesser, rote Griffschalen, beschriftet 25 Jahre und „GEBDHV 12“ im Rechteck zwischenen 2 Gemen. 6-teilig. 2. Taschenmesser, rote Canevasitgriffschalen, 4-teilig. Klinge signiert: „Riethmüller, Zürich“. BLA  
 Zustand 2

**16636** CHF 50.- 238203  
**Handbölller Perkussion Kal. 20mm.** LL 30cm, TL 62cm, Eigenbau eines Handbölllers unter Verwendung eines Hawkenperkussionsschlösses. Schaft aus einem LMG25 umgeändert. Massiver Stahllauf mit Aussendurchmesser 40mm. Ledertragriemen und hölzerner Ladestock mit Birnbaumknauf.  
 ID Zustand 2



**16637** CHF 500.- 210239  
**Kleinkaliberkarabiner, Hämmerli KKSD, Kal. .22LR.** Gradzugverschluss, keine Skalierung auf der Visierplatte, mit Visierkorrektor, Eschenholzschaft, Handschutz aus Nussholz. #480  
 ID Zustand 2

**16638** CHF 400.- 237609  
**Kleinkaliber-Karabiner, Hämmerli KKSD, Kal. .22LR.** LL 640mm, TL 1110mm, Zylinderverschluss, brüniertes System, Mikrometervisier, Blockkorn. Schiebeseicherung auf dem Kolbenhals. Glatte Nussholzschäftung. #551-133  
 ID Zustand 2

**16639** CHF 150.- 238620  
**Offiziersdolch, eidg. Ord. 1943.** Hersteller „Elsener Schwyz Victorinox“, Stahlgefäss verchromt mit Holzgriffschalen, rhombische Klinge, Stahlscheide, Offiziers-Schlagband. #182362  
 ID Zustand 1

**16640** CHF 450.- 235877  
**Kleinkaliber-Karabiner, Lienhard K 31, Kal. .22LR.** Auf der Basis eines K31 gefertigte Sportwaffe im Kleinkaliber. Mikrometervisier, Blockkorn. Helle geölte Nussholzschäftung, glatter Ledertragriemen, Laufdeckel. #5750 ID Zustand 1



**16641** CHF 950.- 238431  
**Instruktions-/Schnittmodell, SIG, Sturmgewehr 57, Kal. 7.5x55.** SIG-Werksschnittmodell in Originallänge, Rückstoss-lader, Rollenverschluss mit verzögertem Masseverschluss, Diopter einstellbar von 100 bis 600m, Blockkorn, beide klappbar. Zweibeinstütze, aufklappbarer Traggriff. Lauf, Patronenlager, Abzuggehäuse, Verschlussgehäuse, Verschluss, Magazin, Pistolengriff und Gummikolben sind aufgeschnitten. Alle Schnittkanten sind rot lackiert. #6909  
 IDK Zustand 1

**16642** CHF 280.- 238750  
**Repetierbüchse, Waffenfabrik Bern, K31, Privatversion, Kal. 7.5x55.** Gradzugverschluss mit Drehwarzenverriegelung, Kastenmagazin, Leitkurvenvisier bis 1500m, glatte Nussholzschäftung. Glatter Ledertragriemen. #P412074  
 IDK Zustand 1

**16643** CHF 1200.- 236240  
**Pistole, SIG 210-3, Polizei Basel, Kal. 9mmP.** Hochglanzpolierte, brünierte Ganzstahlwaffe mit SA-Abzug, Kimme und Korn seitlich eingeschlaucht. Hahn mit Sicherheitsraste, lackierte Nussholzgriffschalen mit Querrillen. An der Schlittenoberseite ist ein Ladeanzeiger angebracht. Schwarzes Behördenfutteral gestempelt: „G. Liesche, Sattlerei, 72“, Reservemagazin, Tragriemen. Es wurden lediglich 648 Waffen an die Polizei Basel geliefert #P8485 WES Zustand 1



**16644** CHF 1500.- 238684  
**Pistole, SIG 210-3, Polizei Basel, Kal. 9mmP.** Hochglanzpolierte, brünierte Ganzstahlwaffe mit SA-Abzug, Kimme und Korn seitlich eingeschlaucht. Hahn mit Sicherheitsraste, lackierte Nussholzgriffschalen mit Querrillen. An der Schlittenoberseite ist ein Ladeanzeiger angebracht. #P8353  
 WES Zustand 1



**16645** CHF 1250.- 238691  
**Pistole, SIG 210-S, Stadtpolizei Stein a.Rhein, Kal. 9mmP.** Sandgestrahlte, brünierte Ganzstahlwaffe mit SA-Abzug, Kimme und Korn seitlich eingeschlaucht. Hahn mit Sicherheitsraste, flacher Verschlusshalter und glatter Sicherungshebel. Schwarze Syntogengriffschalen mit Fischhautmuster. Es handelt sich um eine sog. S-Pistole, die zu reduziertem Preis abgegeben wurde. 5 dieser Waffen (#P50970 - P50975) kaufte die Stadtpolizei Stein am Rhein, vergl. Vetter, S. 59. #P50970  
 WES Zustand 1

**16646** CHF 1400.- 239160  
**Pistole, SIG P210-1, Ehrengabe der SIG, Kal. 7.65mmP.** Hochglanzpolierte, brünierte Ganzstahlwaffe mit SA-Abzug, Mikrometervisier und Korn seitlich eingeschlaucht. Nussholzgriffschalen mit Fischhautmuster. Gravur auf der rechten Griffstückseite: „Thurgauisches Kantonschützenfest 1960, Frauenfeld. Ehrengabe der Schweizerischen Industrie Gesellschaft, Neuhausen am Rheinflall“. #P55032 WES Zustand 1

**16647** CHF 900.- 236887  
**Pistole, Ord. P49, SIG, Kal. 9mmP.** Brünierte Ganzstahlwaffe mit SA-Abzug. Es handelt sich hier um das sogenannte Übergangsmodell, das Griffstück ist sandgestrahlt und brüniert. Flacher Verschlusshalter, gefräster Abzug, die Griffschalen bestehen aus schwarzem Syntogen. Der Sicherungsflügel ist auf der Rundung geriffelt, also schon die neue Ausführung. Futteral „A.Bopp Ruppertswil 64. #A110677P WES Zustand 1

**16648** CHF 650.- 236917  
**Pistole, SIG P 49, Kal. 9mmP.** Sandgestrahlte, brünierte Ganzstahlwaffe mit SA-Abzug. Kimme und Korn seitlich eingeschlaucht, schwarze Syntogengriffschalen. #A163738P  
 WES Zustand 2

**16649** CHF 750.- 237192  
**Pistole, SIG P 49, Kal. 9mmP.** Sandgestrahlte, brünierte Ganzstahlwaffe mit SA-Abzug. Kimme und Korn, 3mm, seitlich eingeschlaucht, geölte Nussholzgriffschalen mit Fischhaut. Ord.-Futteral, gestempelt: „Rob. Hofmann, 1960, Büren a/A.“ #A138837P WES Zustand 1

**16650** CHF 850.- 237854  
**Pistole, SIG P49, Übergangsmodell, Kal. 9mmP.** Sandgestrahlte, brünierte Ganzstahlwaffe mit SA-Abzug. Kimme und Korn seitlich eingeschlaucht, flacher Verschlussfanghebel, schwarze Syntogengriffschalen. Ord.-Futteral, gestempelt: „A. Müller, Sattler, Suhr, 53“, Reservemagazin. #A113703P  
 WES Zustand 1

**16651** CHF 950.- 238778  
**Pistole, SIG P49, aus 2. Lieferung an KTA Kal. 9mmP.** Hochglanzpolierte, brünierte Ganzstahlwaffe mit SA-Abzug, Kimme und Korn seitlich eingeschlaucht. Hahn mit Sicherheitsraste, lackierte Nussholzgriffschalen mit Querrillen. Ord.-Futteral gestempelt: „Chr. Hagmann, Sattler, Grabs 68“, Reservemagazin, Tragriemen, blaue SIG-Schachtel. #A105642  
 WES Zustand 1

**16652** CHF 1000.- 238948  
**Selbstladepistole SIG P210-2, Kal. 7.65mmPara.** Sandgestrahlte, brünierte Waffe mit Syntongriffschalen, Normalvisier. In blauer SIG-Box mit Bedienungsanleitung. #P67182  
 WES Zustand neuwertig

**16653** CHF 960.- 224286  
**Kleinkalibersystem SIG P/49m Dänisch, Kal. 22LR.** Normalvisier, vernickeltes Magazin. Die SIG lieferte 1650 Systeme ohne Erleichterungsfräsung! Schwarze Kunststoffbox. #1359  
 WES Zustand 1



**16654** CHF 800.- 231498  
**Sportpistole, Versuch Hämmerli Olympia, Kal. .22short.** Eine Olympia-Pistole wurde umgekehrt an ein Griffstück einer weiteren Olympia-Pistole geschraubt. Die Visierlinie wurde auf einer Schiene links seitlich, mit ca. 17mm Abstand zur Laufmitte, montiert. Die Überlegung war, den Rückstoss linear in die Hand zu leiten und so den Hochschlag der Waffe möglichst zu vermeiden. Provenienz: Hämmerli Werksammlung, Slg.-Nr. 154. #0-5222  
 WES Zustand 2

**16655** CHF 550.- 231544  
**Pistole, Hämmerli Jägerschaftsmodell, Kal. .22LR.** Brünierte Ganzstahlwaffe mit SA-Abzug. LL 95mm, KL 172mm. Sicherungsflügel linksseitig hinter dem Abzug, darüber befindet sich der Magazinhaltknopf. Korn fest im Lauf integriert, Kimme seitlich eingeschlaucht. Nussholzgriffschalen mit Fischhautverschnitt. Aus der Walther Jägerschaftspistole 1936 weiter entwickelt. Zerlegung wie PP und PPK. Waffe stammt aus der Hämmerli-Sammlung. #100  
 WES Zustand 1

**16656** CHF 1800.- 239199  
**Selbstladegewehr SIG 510-1, Kal. .308.** Prototyp Sturmgewehr, als Werkshalbbauautomat ausgeliefert. Rückstosslader mit feststehendem Lauf, übersetzter Masseverschluss. Vorführwaffe für Schweden und Holland. Vorderschaft und Kolben aus Gummi, Pistolengriff aus Kunststoff. Siehe Buch: „Bewaffnung und Ausrüstung der Schweizer Armee seit 1817, Band 14, Automaten II, S. 148. #409  
 WES Zustand 1

**16657** CHF 260.- 239175  
**Repetierbüchse, Waffenfabrik Bern, K31, Privatversion, Kal. 7.5x55.** Gradzugverschluss mit Drehwarzenverriegelung, Kastenmagazin, Leitkurvenvisier bis 1500m, glatte Nussholzschäftung. Glatter Ledertragriemen. #P.412087  
 IDK Zustand 1

**16658** CHF 800.- 235155  
**Pistole, SIG P210-2, Kal. 7.65mmP.** LL 120mm, sandgestrahlte, brünierte Ganzstahlwaffe mit SA-Abzug. U-Kimme, Blockkorn seitlich eingeschlaucht, 2mm Kimmeneinschnitt. Geölte Nussholzgriffschalen mit schottischer Fischhaut. #P74821  
 WES Zustand 1

**16659** CHF 60.- 238307  
**Einstecklauf, Lienhard, zu SIG 210, 9mmP, Kal. 4mm.** Dem Einstecklauf beigelegt sind 2 Stahlpatronen, ein Werkzeug zum Ausstossen der abgeschossenen Zündhütchen sowie eine Reinigungsbürste und ein Putzstock. Originale Schachtel der Fa. Lienhard, ein Kugelfang, Kartonzielscheiben. #6-63  
 ID Zustand 1



**16660** CHF 380.- 238187  
**Luftdruckgewehr, Furter K31, exklusiv für Kleider Frey, Kal. 4.5mm.** Auf der Basis eines Karabiners 31 stellte Furter ein einschüssiges Luftgewehr her. Diese wurden in den Verkaufsgeschäften der Fa. Kleider Frey verwendet. Jugendliche durften je nach dem Einkaufsbetrag unter Aufsicht eines Verkäufers mit diesen Luftgewehren ihre Schiessfertigkeit unter Beweis stellen. Metallteile brüniert, heller Buchenholzschaft, Laufdeckel. #458  
 ID Zustand 1

**16661** CHF 160.- 238184  
**Matchstutzer, Hämmerli 511, Kal. .22LR.** LL 700mm, TL 1230mm, Zylinderverschluss, schwerer Rundlauf, brüniertes System. Diopter mit div. Lockgrößen. Lochschaft aus geöltem Nussholz. Metallschiene im Vorderschaft, Schiessriemen kann somit stufenlos verstellt werden. Kolbenkappe/Haken in der Höhe verstellbar. #511-04  
 ID Zustand 1



**16662** CHF 1200.- 238428  
**Präzisionskarabiner 65B, Waffenfabrik Bern, Kal. 7.5x55.** Sportgewehr auf der Basis des K31, mit dickem Lauf und Diopter mit Kornträger Typ „S“ Modell W+F. Holzschäft mit Kolbenkappe aus Gummi, Schiessriemen. Nach UIT-Reglement als Armee-Standardgewehr gebaut für die Schiessmeisterschaften 1965, total wurden 72 Stück hergestellt. Der Diopter ist graduert für Distanzen von 100 bis 600m. Vergleiche: „Bewaffnung und Ausrüstung der Schweizer Armee seit 1817“, Band 4: Handfeuerwaffen Geradzugsysteme, S. 122. #1060  
 ID Zustand 1

**16663** CHF 1200.- 238816  
**Pistole, SIG P 210-2, Kal. 7.65mmP.** Brünierte Ganzstahlwaffe mit SA-Abzug. Kimme und Korn seitlich eingeschlaucht, Nussholzgriffschalen mit Fischhautmuster. Braunes Pistolenfutteral, Reservemagazin. #P60785  
 WES Zustand 1



**16664** CHF 800.- 237645  
**Pistole, SIG P 210-1, Kal. 7.65mmP.** Hochglanzpolierte, brünierte Ganzstahlwaffe mit SA-Abzug. Kimme und Korn (3mm breit) seitlich eingeschlaucht, lackierte Nussholzgriffschalen mit Fischhaut. Brüniierung am Griffstück teils berieben. #P60923  
 WES Zustand 1

**16665** CHF 1800.- 238685  
**Pistole, SIG 210-3, Polizei Basel, Kal. 9mmP.** Hochglanzpolierte, brünierte Ganzstahlwaffe mit SA-Abzug, Kimme und Korn seitlich eingeschlaucht. Hahn mit Sicherheitsraste, schwarze Syntogengriffschalen. An der Schlittenoberseite ist ein Ladeanzeiger angebracht. Schwarzes Behördenfutteral gestempelt: „G. Liesche, Sattlerei, 70“, Reservemagazin, Tragriemen. Es wurden lediglich 648 Waffen an die Polizei Basel geliefert. #P8887  
 WES Zustand 1



**16666** CHF 1500.- 238788  
**Pistole, Walther PPK-L, P65, Kal. 7.65mmK.** Schwarz eloxiertes Leichtmetallgriffstück mit DA-Abzug, Schlitten brüniertes Stahl, seitlich links ist der Sicherungs- resp. Abspannhebel integriert. Kimme seitlich eingeschlaucht, braune Kunststoffgriffschalen mit Fischhautmuster und Firmenlogo. Griffstück und Schlitten mit CH-Beschuss. Original Schachtel mit Bedienungsanleitung, Reservemagazin und Putzstock. Von diesen sogenannten Fliegerpistolen wurden 1964 insgesamt 415 Stück bezogen. #515452 WES Zustand 1

**16667** CHF 1800.- 234473  
**Selbstladepistole P 65 Walther PPK-L, Kal. 7.65mmBr.** Hochglanzpolierte und brünierte Spannabzugspistole mit schwarz eloxiertem Leichtmetallgriffstück. 1965 wurden lediglich 415 Waffen an die Schweizer Armee geliefert, sie dienten als Bewaffnung der Fliegerstaffeln. BP-Beschuss am Verschlussstück und Lauf, Abnahmestempel der Eidg. Waffenkontrolle am Griffstück über der Seriennummer. Braun melierte zweiteilige Kunststoffgriffschalen, Magazin mit schwarzer Verlängerung. In der nummerngleichen Originalbox, mit Reservemagazin, Wischstock und Bedienungsanleitung. #515833  
 WES Zustand neu



**16668** CHF 800.- 235154  
**Pistole, SIG P210-2, Kal. 7.65mmP.** LL 120mm, sandgestrahlte, brünierte Ganzstahlwaffe mit SA-Abzug. U-Kimme, Blockkorn seitlich eingeschlaucht, 2mm Kimmeneinschnitt. Nussholzgriffschalen mit schottischer Fischhaut. #P87092  
 WES Zustand 1

**16669** CHF 750.- 236891  
**Pistole, SIG P 49, Kal. 9mmP.** Sandgestrahlte, brünierte Ganzstahlwaffe mit SA-Abzug. Kimme und Korn seitlich eingeschlaucht, schwarze Syntogengriffschalen. Lederfutteral „O.Müller Uetikon a.S. 62“ mit Reservemagazin. #A156355P  
 WES Zustand 1

**16670** CHF 1500.- 238478  
**Pistole, Walther PPK-L, P65, Kal. 7.65mmK.** Schwarz eloxiertes Leichtmetallgriffstück mit DA-Abzug, Schlitten brüniertes Stahl, seitlich links ist der Sicherungs- resp. Abspannhebel integriert. Kimme seitlich eingeschlaucht, braune Kunststoffgriffschalen mit Fischhautmuster und Firmenlogo. Griffstück und Schlitten mit CH-Beschuss. Original Schachtel mit Bedienungsanleitung, Reservemagazin und Putzstock. Von diesen sogenannten Fliegerpistolen wurden 1964 insgesamt 415 Stück bezogen. #515811 WES Zustand 1

**16671** CHF 1400.- 238479  
**Pistole, Walther PPK-L, P65, Kal. 7.65mmK.** Schwarz eloxiertes Leichtmetallgriffstück mit DA-Abzug, Schlitten brüniertes Stahl, seitlich links ist der Sicherungs- resp. Abspannhebel integriert. Kimme seitlich eingeschlaucht, braune Kunststoffgriffschalen mit Fischhautmuster und Firmenlogo. Griffstück und Schlitten mit CH-Beschuss. Bedienungsanleitung und braunes Ansteckholster aus Leder, gestempelt: „P. Probst, Belp“, 73. Von diesen sogenannten Fliegerpistolen wurden 1964 insgesamt 415 Stück bezogen. #515781 WES Zustand 1



**16672** CHF 80.- 233448  
**CO2-Pistole, Hämmerli Single, Kal. 4.5mm.** LL 160mm, TL 400mm, einschüssige Trainingswaffe. Griffstück mit Schrumpflack überzogen, Lauf und Verschlussgehäuse brüniert. Mikrometervisierung, Blockkorn. Braune Kunststoffgriffschalen mit Daumenauflage und Fischhautmuster. Originalschachtel, Bedienungsanleitung. #21018 WES Zustand 1



**16673** CHF 3800.- 238678  
**Selbstladepistole SIG P210-7, Kal. .22LR.** Hochglanzpolierte und brünierte Waffe, Fertigung 1966 (#41671-41790). Griffschalen aus Nussholz, seltene Ausführung komplett mit grober Fischhaut verschnitten (frühe Sportausführung). #41764  
 WES Zustand neuwertig



**16674** CHF 480.- 238186  
**Luftgewehr, Furter Kurbelmodell, aus IG 1889, Kal. 4.35mm.**  
 LL 605mm, TL 1100mm, brüniertes System, unter Verwendung eines IG's 89 wurde an Stelle des Magazines ein Gehäuse mit einer Kurbel eingebaut. Über diese Kurbel kann der Zylinder zurückgezogen werden und das Laufende wird zum Laden frei. Gleichzeitig wird das Federsystem gespannt. Nach dem Schliessen des Zylinders ist das LG schussbereit. Leitkurvenvisier vom K31, Blockkorn mit Kornbacken. Nussholzschäftung mit eingesetztem Pistolengriff, eiserne Kolbenkappe. #593  
 ID Zustand 1

**16675** CHF 160.- 238185  
**Matchstutzer, Hämmerli 530, Kal. .22LR.** LL 700mm, TL 1250mm, Zylinderverschluss, schwerer Rundlauf, brüniertes System. Diopter mit div. Lochgrössen. Lochschaft aus geöltem Nussholz. Im Vorderschaft ist eine Metallschiene eingelassen in welcher der Riemenbügel stufenlos verstellt werden kann. Kolbenkappe/Haken kann in der Höhe verstellt werden, lederner Schiessriemen. #530-270 ID Zustand 1

**16676** CHF 1800.- 238686  
**Pistole, SIG 210-1, Polizei Thurgau, Kal. 9mmP.** Hochglanzpolierte, brünierte Ganzstahlwaffe mit SA-Abzug, Kimme und Korn seitlich eingeschlaucht. Hahn mit Sicherheitsraste, schwarze Syntogengriffschalen mit Fischhautmuster. An der linken Griffstückseite thurgauer Wappen und Gravur: „Polizei“. Braunes Behördenfutteral gestempelt: „W.Bischof, Frauenfeld“, Reservemagazin, Tragriemen. #P58276  
 WES Zustand 1

**16677** CHF 1300.- 238688  
**Pistole, SIG 210-1, Polizei St. Gallen, Kal. 9mmP.** Hochglanzpolierte, brünierte Ganzstahlwaffe mit SA-Abzug, Kimme und Korn seitlich eingeschlaucht. Hahn mit Sicherheitsraste, quengerillte Nussholzgriffschalen. Schwarzes Behördenfutteral gestempelt: „W.Hug 1969 St.Gallen“, Reservemagazin, Tragriemen. #P55140 WES Zustand 2

**16678** CHF 1200.- 238689  
**Pistole, SIG 210-1, Stadtpolizei St. Gallen, Kal. 9mmP.** Hochglanzpolierte, brünierte Ganzstahlwaffe mit SA-Abzug, Kimme und Korn seitlich eingeschlaucht. Hahn mit Sicherheitsraste, quengerillte Nussholzgriffschalen. Auf der linken Griffstückseite ist das Wappen der Stadt St.Gallen (Bär im Wappenschild) eingraviert. #P55608 WES Zustand 2



**16679** CHF 100.- 236164  
**Co2-Pistole, Hämmerli Rapid, Kal. 4.5mm.** LL 110mm, TL 315mm, 5-schüssige Trainingswaffe für das Schnellfeuerschiessen. Griffstück mit Schrumpflack überzogen, Lauf und Verschlussgehäuse brüniert. Unter der Visierschiene ist das Magazin angebracht, Mikrometervisierung, Blockkorn. Braune Kunststoffgriffschalen mit Daumenauflage und Fischhautmuster. Zubehör: Co2-Sparflasche. #01091 ID Zustand 1

**16680** CHF 60.- 236271  
**Einstecklauf, Lothar Walther, zu SIG 210, 9mmP, Kal. 4mm.**  
 Dem Einstecklauf beigelegt sind 6 Stahlpatronen, ein Werkzeug zum Fixieren des Laufes sowie eine Reinigungsbürste. Originale Schachtel von Lothar Walther. #ohne ID Zustand

**16681** CHF 280.- 237857  
**KK-Lienhard Stgw.57-Aufsatz, Kal. 4mmRZ.** LL 350mm, TL 460mm, einschüssig, Zylinderverschluss, brüniertes System. Das System wird auf dem Verschlussgehäuse des Sturmgewehres festgeklemmt. So kann mit dem Sturmgewehr mit billiger Munition trainiert werden. #68154 ID Zustand 1

**16682** CHF 430.- 238723  
**Kleinkaliber-Karabiner, aus K31, Lienhardumbau für EKSV, Kal. .22LR.** Einschüssige Büchse mit Gradzugverschluss, Drehwarzenverriegelung. Leitkurvenvisier bis 1500m, lackierte glatte Nussholzschäftung. Glatter Ledertragiemen, Diopter K von WF, kleiner Korntunnel. Diopter ist mit einem roten „A“ gekennzeichnet. Diese KK-Karabiner wurden von der Armee an den EKSV zur Jungschützenausbildung ausgeliehen. #771047  
 ID Zustand 2



**16683** CHF 280.- 206993  
**Repetierbüchse, K31, original WF-Aufrüstkarabiner, Kal. 7.5x55mm/GP11.** Gradzugverschluss, Leitkurvenvisier bis 1500m, Blockkorn. Gebeizter Nussholzschäft. Geflochtener Ledertragiemen. #887028  
 IDK Zustand 1

**16684** CHF 220.- 237580  
**Repetierbüchse, Waffenfabrik Bern, Infanteriegewehr Mod. 11, Kal. 7.55x55** Gradzugverschluss mit zwei Verriegelungswarzen, Kastenmagazin für 6 Patronen. Leitkurvenvisier, einstellbar bis 2000m, Blockkorn mit Korntunnel. Anschützdioppter mit stufenlos verstellbarer Irisblende. Geölte, glatte Nussholzschäftung, eiserne Kolbenkappe, Geflochtener Ledertragiemen. #360283  
 IDK Zustand 1

**16685** CHF 280.- 237610  
**Repetierbüchse, Waffenfabrik Bern, K31, Diopter K, Kal. 7.5x55.** Gradzugverschluss mit Drehwarzenverriegelung, Kastenmagazin, Leitkurvenvisier bis 1500m. K-Diopter mit stufenlos verstellbarer Irisblende und Ringkorn, Korntunnel. Helle Buchenholzschäftung. Glatter Ledertragiemen. #870615  
 IDK Zustand 1



**16686** CHF 1900.- 233516  
**Sportpistole, SIG P210-5, Kal. 9mmP. Wechsellauf Kal. 7.65mmP.** LL 150mm. Brünierte, sandgestrahlte Ganzstahlwaffe mit SA-Sportabzug. Griffstück vorne mit Längsrillen versehen. Auf dem Lauf Kornträger mit seitlich eingeschlaufem Sportkorn, Mikrometervisier. Gewölbter Verschlusshalter, Schlösschen seitlich festgeschraubt. Helle Nussholzgriffschalen mit Querrillen. Grüne originale SIG-Schachtel mit Putzstock, Patronenlagerreiniger und breitem Hakenschlüssel. Fertigung der Pistole 1966/67. Siehe „Das grosse Buch der SIG-Pistolen“ von Lorenz Vetter, Seite 82 und „Begegnung mit einer Legende“ von E. Armbruster und Werner Kessler, Seite 84. #P56882  
 WES Zustand 1

**16687** CHF 700.- 235041  
**Kleinkalibersystem zu Pistole SIG P210 Kal. .22LR.** Brüniertes Verschlussstück, 2 Magazine, blank poliert. Kimme und Korn 3mm. Blaue SIG-Schachtel. #41670 WES Zustand 1



**16688** CHF 2200.- 235445  
**Pistole, SIG 210-5, Kal. 9mmP/7.65mmP.** Brüniertes Ganzstahlgriffstück, SA-Abzug mit Triggerstopp, LL 150mm in 9mm, LL 120mm in 7.65mmP. Mikrometervisier und Korn seitlich eingeschlaucht. Schwarze Syntogengriffschalen mit Fischhautmuster. Zu der Waffe gibt es einen zweiten, nummerngleichen Schlitten mit Kontrastvisierung. Blaue SIG Originalschachtel. #P63927 WES Zustand 1

**16689** CHF 800.- 236239  
**Pistole, SIG P210-6, Kal. 9mmP.** Hochglanzpolierte, brünierte Ganzstahlwaffe mit SA-Abzug, Trigger-Stop, Kimme und Korn 3mm. Lackierte Nussholzgriffschalen mit Fischhautverschnitt. Ordonnanzfutteral mit Tragiemen, gestempelt: „R. Feller, Sattler, Worb, 70“. #P70472 WES Zustand 1

**16690** CHF 1100.- 237803  
**Kleinkalibersystem zu Pistole SIG P210 Kal. .22LR.** Poliertes und brüniertes Verschlussstück, Magazin blank poliert. Kimme und Korn 3mm. Blaue SIG-Schachtel. #45385 WES Zustand 1



**16691** CHF 3000.- 238696  
**Pistole, SIG 210-1/6-kurz, Kal. 9mmP.** SIG Werksammlung. Hochglanzpolierte, brünierte Ganzstahlwaffe mit SA-Abzug, Versuchswaffe von SIG-Konstrukteur Walther Ludwig, um 12mm verkürzt. Griffstück mit hinten verschraubtem Sportverschluss, jedoch ohne Rillen am Griffstück vorne. Kontrastkimme und Normalkorn seitlich eingeschlaucht. Schwarze Syntogengriffschalen mit Fischhautmuster, Riemenbügelöffnung vorgepresst, jedoch nicht ausgefräst. An der linken Griffstückseite hinter der Seriennummer kleine Blindfräsung 8mmx2mm. #P61712 WES Zustand 1



**16697** CHF 600.- 237696  
**Pistole, SIG P49, Kal. 9mmP.** Sandgestrahlte, brünierte Ganzstahlwaffe mit SA-Abzug. Kimme und Korn seitlich eingeschlaucht, schwarze Syntogengriffschalen. Reservemagazin. #A178300P WES Zustand 1

**16698** CHF 700.- 239112  
**Pistole, SIG P 49, Kal. 9mmP.** Sandgestrahlte, brünierte Ganzstahlwaffe mit SA-Abzug. Kimme und Korn seitlich eingeschlaucht, schwarze Syntogengriffschalen. Lederfutteral „A.Bopp Rapperswil 69“ mit Reservemagazin. #A182375 WES Zustand 1

**16692** CHF 1900.- 239193  
**Pistole, SIG P210-5, Kal. 9mmP.** Brünierte Ganzstahlwaffe mit SA-Abzug, Trigger-Stop, Mikrometervisier. Griffstück linksseitig graviert: „SWISS MADE“. Schwarze Syntogengriffschalen mit Fischhautmuster. Blaue SIG Schachtel mit Bedienungsanleitung. #P54929 WES Zustand 2



**16699** CHF 150.- 238814  
**Kornschieber zu SIG PP210.** SIG-Fabrikat aus Stahlguss, Spindel brüniert, graviert „P 210“. Zustand 2

**16693** CHF 200.- 238581  
**Pistole, Walther PPK, Polizei Zürich, Kal. 7.65mmK.** Brünierte Ganzstahlwaffe mit DA-Abzug, seitlich links im Schlitten Sicherungs- resp. Abspannhebel. Kimme seitlich eingeschlaucht, braune Kunststoffgriffschalen mit Fischhautmuster und Firmenlogo. Deutscher Beschuss von 1967. Schwarzes Ansteckholster aus Leder, Reservemagazin. #221671 WES Zustand 1

**16694** CHF 260.- 238582  
**Pistole, Walther PPK, Polizei Zürich, Kal. 7.65mmK.** Brünierte Ganzstahlwaffe mit DA-Abzug, seitlich links im Schlitten Sicherungs- resp. Abspannhebel. Deutscher Beschuss von 1970. Kimme seitlich eingeschlaucht, braune Kunststoffgriffschalen mit Fischhautmuster und Firmenlogo. Original Schachtel mit Bedienungsanleitung, Anschussscheibe, Reservemagazin und Putzstock. #248232 WES Zustand 1

**16700** CHF 80.- 234426  
**CO2-Pistole, Hämmerli Sparkler, Mod. RD, Kal. 4.5mm.** LL 135mm, TL 340mm, Lauf und Gehäuse aus brüniertem Stahl, Griffstück mit schwarzem Schrumpflack überzogen. Mikrometervisier, Blockkorn. Braune Kunststoffgriffschalen mit Fischhautmuster. #02942 WES Zustand 1

**16701** CHF 60.- 239233  
**Lederscabbard für Sturmgewehr 57.** Letzte Variante speziell für Sturmgewehr 57 gefertigt. Wärschafte Sattlerarbeit aus dickem Sattelleder. Hersteller: „H.Luginbühl Interlaken 72“. Zustand neuwertig



**16695** CHF 1800.- 238949  
**Pistole, SIG S.P.47/8, Kal. 7.65mmP.** Polierte, nachbrünierte Ganzstahlwaffe mit SA-Abzug, Kimme und Korn seitlich eingeschlaucht. Hahn ohne Sicherheitsraste, flacher Verschlussfanghebel, lackierte Nussholzgriffschalen mit Querrillen. Blaue SIG-Schachtel, Magazin von der P210, Reservemagazin weiss-blank. #6279 KSE Zustand 1



**16702** CHF 2800.- 238680  
**Pistole, SIG P210-6, HEAVY FRAME, Kal. 9mmP.** Brünierte, sandgestrahlte Ganzstahlwaffe mit SA-Abzug, verstärktem Griffstück, Triggerstopp und verschraubtem Schösschen, Normalvisierung. Nussholzgriffschalen mit Fischhautverschnitt. Griffstück links mit SWISS MADE und rechts mit HEAVY FRAME beschriftet, Schweizer Beschuss. Von der Fa. Hofmann & Reinhart in Zürich wurden 25 Stk (Nummernbereich P79101-P79125) bestellt. Es besteht eine Doppelnummerierung mit der P210-6 (Vergl Vetter, SIG-Pistolen, S. 99). #P79108 WES Zustand 1

**16696** CHF 1200.- 238953  
**Pistole, SIG m/49, Kal. 9mmP.** Sandgestrahlte und brünierte Ganzstahlwaffe mit SA-Abzug aus der zweiten DK-Lieferung. Kimme und Korn seitlich eingeschlaucht. Das Griffstück ist links mit der Modellbezeichnung „9mm P m/49“ und einer Krone über den Buchstaben „FKF“ graviert. Schwarze Syntogengriffschalen mit Fischhautmuster. #17095 WES Zustand 1



**16703** CHF 400.- 239065  
**Pistole, SIG-Sauer P220, Kal. .38SuperAuto.** Schwarz eloxiertes Leichtmetallgriffstück mit DA-Abzug und aussenliegendem Hammer. Frühe Ausführung mit gedrücktem Verschluss, Kimme seitlich eingeschlaucht. Schlitten rechtsseitig beschriftet: „HAWES FIREARMS CO. LOS ANGELES CALIFORNIA MADE IN WESTERN GERMANY“. DE-Beschuss, Magazinboden bezeichnet: „38SuperAuto“, schwarze Kunststoffgriffschalen mit Fischhautmuster, Originalbox. #G107058  
 WES Zustand 1



**16704** CHF 380.- 239067  
**Pistole, SIG-Sauer P220, Kal. .45ACP.** Schwarz eloxiertes Leichtmetallgriffstück mit DA-Abzug und aussenliegendem Hammer. Ausführung mit überfrästem Verschluss. Kimme seitlich eingeschlaucht. DE-Beschuss, Magazinboden bezeichnet: „45Auto.“, schwarze Kunststoffgriffschalen mit Fischhautmuster. Mit Originalbox, Schussbild, Bedienungsanleitung. #G138453  
 WES Zustand neuwertig

**16705** CHF 220.- 239146  
**Pistole, SIG-Sauer 230, Kantonspolizei Aargau, Kal. 9mmPolice.** LL 90mm, brünierte Ganzstahlwaffe mit DA-Abzug, seitlicher Abspannhebel. Blockkorn im Schlitten integriert, Kimme seitlich eingeschlaucht. Schwarze Kunststoffgriffschalen mit Fischhautmuster. Deutscher Beschuss, linksseitig auf dem Schlitten Kantonswappen AR. Rote S-S Schachtel, Reservemagazin, Bedienungsanleitung, Anschussscheibe. #S107535  
 WES Zustand 2

**16706** CHF 250.- 239147  
**Pistole, SIG-Sauer 230, Stadtpolizei La Chaux-de-Fonds, Kal. 9mmPolice.** LL 90mm, brünierte Ganzstahlwaffe mit DA-Abzug, seitlicher Abspannhebel. Blockkorn im Schlitten integriert, Kimme seitlich eingeschlaucht. Schwarze Kunststoffgriffschalen mit Fischhautmuster. Deutscher Beschuss, linksseitig auf dem Schlitten Wappen von La Chaux-de-Fonds, Reservemagazin. #S103913  
 WES Zustand 2

**16707** CHF 300.- 239150  
**Pistole, SIG-Sauer 230, Stadtpolizei Solothurn, Kal. 9mmPolice.** LL 90mm, brünierte Ganzstahlwaffe mit DA-Abzug, seitlicher Abspannhebel. Blockkorn im Schlitten integriert, Kimme seitlich eingeschlaucht. Schwarze Kunststoffgriffschalen mit Fischhautmuster. Deutscher Beschuss, linksseitig auf dem Schlitten eingraviert: „Polizei“ und Wappen der Stadt Solothurn. Rote S-S Schachtel, Reservemagazin, Bedienungsanleitung. #S106490  
 WES Zustand 2

**16708** CHF 220.- 239151  
**Pistole, SIG-Sauer 230, Kantonspolizei Genf, Kal. 9mmPolice.** LL 90mm, brünierte Ganzstahlwaffe mit DA-Abzug, seitlicher Abspannhebel. Weisse Kontrastvisierung, Blockkorn im Schlitten integriert, Kimme seitlich eingeschlaucht. Schwarze Kunststoffgriffschalen mit Fischhautmuster. Deutscher Beschuss, linksseitig am Abzugsbügel Kantonswappen GE. Rote S-S Schachtel, Reservemagazin. #S105882  
 WES Zustand 2

**16709** CHF 260.- 239152  
**Pistole, SIG-Sauer 230, Stadtpolizei Solothurn, Kal. 9mmPolice.** LL 90mm, brünierte Ganzstahlwaffe mit DA-Abzug, seitlicher Abspannhebel. Blockkorn im Schlitten integriert, Kimme seitlich eingeschlaucht. Schwarze Kunststoffgriffschalen mit Fischhautmuster. Deutscher Beschuss, linksseitig auf dem Schlitten eingraviert: „Polizei“ und Wappen der Stadt Solothurn. #S106413  
 WES Zustand 2

**16710** CHF 260.- 239153  
**Pistole, SIG-Sauer 230, Stadtpolizei Zürich, Kal. 9mmPolice.** LL 90mm, brünierte Ganzstahlwaffe mit DA-Abzug, seitlicher Abspannhebel. Blockkorn im Schlitten integriert, Kimme seitlich eingeschlaucht. Schwarze Kunststoffgriffschalen mit Fischhautmuster. Deutscher Beschuss, linksseitig auf dem Schlitten Lasergravur Wappen der Stadtpolizei Zürich, Reservemagazin. #S103764  
 WES Zustand 2



**16711** CHF 260.- 239154  
**Pistole, SIG-Sauer 230, Stadtpolizei Zürich, Kal. 9mmPolice.** LL 90mm, brünierte Ganzstahlwaffe mit DA-Abzug, seitlicher Abspannhebel. Blockkorn im Schlitten integriert, Kimme seitlich eingeschlaucht. Schwarze Kunststoffgriffschalen mit Fischhautmuster. Deutscher Beschuss, linksseitig auf dem Schlitten Lasergravur Wappen der Stadtpolizei Zürich, Reservemagazin. #S105468  
 WES Zustand 2

**16712** CHF 300.- 239155  
**Pistole, SIG-Sauer 230, Stadtpolizei La Chaux-de-Fonds, Kal. 9mmPolice.** LL 90mm, brünierte Ganzstahlwaffe mit DA-Abzug, seitlicher Abspannhebel. Blockkorn im Schlitten integriert, Kimme seitlich eingeschlaucht, weisse Kontrastvisierung. Schwarze Kunststoffgriffschalen mit Fischhautmuster. Deutscher Beschuss, linksseitig auf dem Schlitten Lasergravur: Wappen von La Chaux-de-Fonds. Rote S-S Schachtel, Reservemagazin und Bedienungsanleitung. #S104121  
 WES Zustand 1

**16713** CHF 350.- 238480  
**Pistole, SIG-Sauer P75, Kal. 9mmP.** Schwarz eloxiertes Leichtmetallgriffstück, Schlitten Stahl, brüniert. DA-Abzug, Spannhebel, Kimme seitlich eingeschlaucht, Blockkorn im Schlitten integriert. Schwarze Kunststoffgriffschalen mit Fischhautmuster. Schwarzes Corduraholster. #A1063091P  
 WES Zustand 1



**16714** CHF 600.- 238481  
**Pistole, SIG-Sauer P75, Zoll, Kal. 9mmP.** Schwarz eloxiertes Leichtmetallgriffstück, Schlitten Stahl, brüniert. DA-Abzug, Spannhebel, Kimme und Korn seitlich eingeschlaucht, Tritiumeinsätze. Schwarze Kunststoffgriffschalen mit Fischhautmuster, Fangschnurbügel. CH- und deutscher Beschuss. #Z1001770  
 WES Zustand 1

**16715** CHF 280.- 238789  
**Pistole, SIG-Sauer P75, Kal. 9mmP.** Schwarz eloxiertes Leichtmetallgriffstück, Schlitten Stahl, brüniert. DA-Abzug, Spannhebel, Kimme seitlich eingeschlaucht, Blockkorn im Schlitten integriert. Schwarze Kunststoffgriffschalen mit Fischhautmuster. Sehr frühe Fertigung, gedrückter Schlitten, vorne abgerundet. Grünes Ordonnanzholster gestempelt: „W. Badertscher, Bramberg, Neuenegg, 80“, Reservemagazin mit Etui. #A1002278P  
 WES Zustand 1

**16716** CHF 480.- 238703  
**Pistole, SIG-Sauer P220, Kal. 7.65mmPara.** Schwarz eloxiertes Leichtmetallgriffstück mit DA-Abzug und aussenliegendem Hammer. Dritte Ausführung mit überfrästem Verschluss, Kimme seitlich eingeschlaucht. Spezielles Magazin mit Bezeichnung „7,65mm Para“, deutscher Beschuss sowie Ital. CAT Nr.1065. Schwarze Kunststoffgriffschalen mit Fischhautmuster. Anm.: Für den Export in Länder wie z.Bsp. Italien, welche militärische Kaliber in privater Hand verbieten, wurden Waffen in Kalibern wie 9mmSteyr, 9x21, sowie 7,65mm gefertigt. In blauer S-S-Kunststoffbox mit Bedienungsanleitung #G100841  
 WES Zustand neuwertig

**16717** CHF 400.- 233187  
**Wechselsystem SIG-Hämmerli P240, Kal. .22LR.** Schlitten und Verschluss brüniert, feststehender Lauf, Mikrovisier und Blockkorn. In roter Originalbox. #44719  
 WES Zustand 1

**16718** CHF 400.- 233188  
**Wechselsystem SIG-Hämmerli P240, Kal. .32S&WlongWC.** Schlitten und Verschluss brüniert, feststehender Lauf, Mikrovisier und Blockkorn. In roter Originalbox #P21210  
 WES Zustand 1

**16719** CHF 1100.- 216432  
**Sportpistole SIG-Hämmerli P240, Kal. .22L.** Ganzstahlpistole brüniert, feststehender Lauf, Schlitten mit Mikrovisier und Blockkorn. SA-Schloss mit aussenliegendem Hammer, gerillte Abzugszunge mit Triggerstop. Anatomische Morini-Holzgriffschalen. #P205020  
 WES Zustand 1



**16720** CHF 800.- 239143  
**Pistole, SIG-Hämmerli P240, Kal. .32S&W.** LL 155mm, TL 260mm, brünierte Ganzstahlwaffe mit SA-Abzug, aussenliegendem Hahn. Mikrometervisier, seitlich eingeschlaufte Blockkorn. Punzierte Nussholzgriffschalen mit Daumenauflage und verstellbarem Handanschlag. Rote Hämmerli Schachtel, Putzzeug, Schussbild. #P207539  
 WES Zustand 1

**16721** CHF 200.- 236888  
**Pistole, SIG-Sauer P220, Kal. 9mmP.** Schwarz eloxiertes Leichtmetallgriffstück mit DA-Abzug und aussenliegendem Hammer. Frühe Ausführung mit gedrücktem Verschluss. Kimme seitlich eingeschlaucht. Deutscher und Schweizer Beschuss. Schwarze Kunststoffgriffschalen mit Fischhautmuster. #G101775  
 WES Zustand 2



**16722** CHF 360.- 236889  
**Pistole, SIG-Sauer P220, Kal. 7.65mmP.** Schwarz eloxiertes Leichtmetallgriffstück mit DA-Abzug und aussenliegendem Hammer. Frühe Ausführung mit gedrücktem Verschluss. Kimme seitlich eingeschlaucht. Deutscher Beschuss sowie CAT.1065 auf dem Griffstück (Waffe für den italienischen Markt gefertigt). Magazinboden bezeichnet: „7.65mm Para“, schwarze Kunststoffgriffschalen mit Fischhautmuster. In blauer Originalbox mit Reservemagazin #G123049  
 WES Zustand neuwertig

**16723** CHF 360.- 238675  
**Pistole, SIG-Sauer P220, Kal. 9mmP.** Schwarz eloxiertes Leichtmetallgriffstück mit DA-Abzug und aussenliegendem Hammer. Frühe Ausführung mit gedrücktem Verschluss und Ausfräsung für sog. „juristische Sicherung“. Kimme seitlich eingeschlaucht. DE und CH-Beschuss. Nussholzgriffschalen mit Fischhautverschnitt. #G101495  
 WES Zustand neuwertig

**16724** CHF 480.- 238704  
**Pistole, SIG-Sauer P220, Kal. 7.65mm Para.** Schwarz eloxiertes Leichtmetallgriffstück mit DA-Abzug und aussenliegendem Hammer. Dritte Ausführung mit überfrästem Verschluss, Kimme seitlich eingeschlaft. Spezielles Magazin mit Bezeichnung „7.65mm Para“, deutscher Beschuss. Schwarze Kunststoffgriffschalen mit Fischhautmuster. Für den Export in Länder wie z.Bsp. Italien, welche militärische Kaliber in privater Hand verbieten, wurden Waffen in Kalibern wie 9mm Steyr, 9x21, sowie 7,65mm gefertigt. In blauer S-S-Kunststoffbox mit Bedienungsanleitung. #G116419 WES Zustand neuwertig

**16725** CHF 80.- 236268  
**Co2-Pistole, Hämmerli Single, Kal. 4.5.** LL 110mm, TL 310mm, Lauf und Verschlussgehäuse brüniertes Stahl, Griffstück Leichtmetall, schrumpflackiert. Mikrometervisier, Blockkorn. Braune Kunststoffgriffschalen mit Daumenauflege und Fischhautmuster. #038295 ID Zustand 1



**16726** CHF 140.- 238484  
**Signalpistole 78, HK/WF, Kal. 26.5mm.** LL 155mm, Kipplaufwaffe, Griffstück aus schwarzem Kunststoff, Fangschnur. Grüne Kunstledertasche mit Reinigungsbürste. #A6022048 ID Zustand 1

**16727** CHF 80.- 238485  
**Leuchtpistole, Waffenfabrik Bern, RP 17/38, 2. Modell, Kal. 35mm.** LL 275mm, TL 410mm, Kipplaufwaffe, doppelte Laufhakenverriegelung, brüniertes Stahl, aussenliegender Hahn, rechtsseitiger Sicherungsflügel, Ledertragriemen. #775 ID Zustand 1

**16728** CHF 80.- 238487  
**Leuchtpistole, Waffenfabrik Bern, RP 17/38, 2. Modell, Kal. 35mm.** LL 275mm, TL 410mm, Kipplaufwaffe, doppelte Laufhakenverriegelung, brüniertes Stahl, aussenliegender Hahn, rechtsseitiger Sicherungsflügel, grüner textiler Tragriemen. #10762 ID Zustand 2

**16729** CHF 80.- 238488  
**Leuchtpistole, Waffenfabrik Bern, RP 17/38, 2. Modell, Kal. 35mm.** LL 275mm, TL 410mm, Kipplaufwaffe, doppelte Laufhakenverriegelung, brüniertes Stahl, aussenliegender Hahn, rechtsseitiger Sicherungsflügel, bräunliche Kunststoffgriffschalen, Ledertragriemen. #12221 ID Zustand 1

**16730** CHF 850.- 216490  
**Karabiner K31, Privatkarabiner aus der letzten W+F Fertigungsserie, Kal. 7.5x55.** Ausgerüstet mit neuem WFN-Präzisionslauf, Kal.7,54/7,55, Diopter S mit Gehmann-Irisblende, Korntunnel S mit G+E Irisringkorn, Topwaffe für Karabinerschützen! #P.266726 IDK Zustand 1



**16731** CHF 1400.- 238690  
**Pistole, SIG 210-1, Polizei Thurgau, Kal. 9mmP.** Hochglanzpolierte, brünierte Ganzstahlwaffe mit SA-Abzug, Kontrast-Kimme und -Korn seitlich eingeschlaft. Hahn mit Sicherheitsraste, lackierte Nussholzgriffschalen mit Fischhautmuster. An der linken Griffstückseite Thurgauer Wappen. Braunes schwenkbares Behördenfutteral. #P64728 WES Zustand 1

**16732** CHF 300.- 239073  
**Pistole, SIG-Sauer P225, Kal. 9mmP.** Schwarz eloxiertes Leichtmetallgriffstück, Schlitten Stahl, brüniert, mit Gravur: „MONTAGE SUISSE“. DA-Abzug, Abspannhebel, Kimme und Korn seitlich eingeschlaft. Schwarze Kunststoffgriffschalen mit Fischhautmuster. Magazinhalteknopf unten am Griffstück, CH-Beschuss. Mit Originalbox, Bedienungsanleitung. #M434610 WES Zustand 1

**16733** CHF 950.- 232887  
**Selbstladebüchse SIG PE57, Kal. 7.5x55.** Zivile Variante des Sturmgewehrs 57, Werkshalbautomat. In Futteral mit Zubehör. #PE2320 WES Zustand 1

**16734** CHF 300.- 237868  
**Feldpredigerdegen, Eikhorn Kopie, Solingen.** KL 750mm, TL 900mm, Klinge mit Ätzdekor, Knauf verschraubt. Gegossener Griffbügel, in Parierstange überlaufend. Griff fischhautbepannt, mit Messingdraht umwickelt. Schwarze Lederscheide, Mund und Stiefel aus Messing, versilbert. Schlagband Ord. 1943, für Offiziere. #ohne BLA Zustand 1

**16735** CHF 140.- 225255  
**Jagdbüchse, aus System 1911 gefertigt, Vasella, Chur, Kal. 8x57S.** LL 600mm, TL 1130mm, Gradzugverschluss mit zwei Verriegelungswarzen, einschüssig, System brüniert. Standvisier mit zusätzlicher Klappkimme, Perlkorn. Nussholzschäftung mit Fischhautverschnitt, montierte Riemenbügel, Kolbenkappe aus rotem Gummi. #6456 ID Zustand 1



**16736** CHF 600.- 238701  
**Schnittmodell Pistole, ITM AP 80, Kal. 9mmP.** Werksschnittmodell, nicht schussfähig. Farblos eloxiertes Leichtmetallgriffstück, Schlitten matt brüniert. DA-Abzug, Sicherungshebel, Kimme seitlich eingeschlaft. Nussholzgriffschalen mit Fischhautverschnitt. Schnittkanten teilweise rot/blau lackiert. #01024 IDK Zustand neu

**16737** CHF 190.- 231330  
**Repetiergewehr, IG 96/11, Kal. 7.5mmGP11.** Auf Verschlussgehäuse montierte Grünel-Diopterschiene, Anschützdiopter mit Zubehör und Box. Neuwertiger Lauf mit Kornträgeraufsatz und Anschütz-Kornstunnel, glatter Ledertragriemen. #239292  
 IDK Zustand 1

**16738** CHF 450.- 235789  
**Repetierbüchse, Waffenfabrik Bern, K31, Privatversion, Kal. 7.5x55.** Gradzugverschluss mit Drehwarzenverriegelung, Kastenmagazin, Leitkurvenvisier bis 1500m, lackierte glatte Nussholzschaftung. Glatter Ledertragriemen, Laufdeckel. #P268780  
 IDK Zustand 1



**16739** CHF 400.- 238724  
**Repetierbüchse, Waffenfabrik Bern, K31, Kal. 7.5x55.** Ehrengabe des Militärdepartementes GR ans KSF Graubünden von 1992. Gradzugverschluss mit Drehwarzenverriegelung, das Verschlussgehäuse linksseitig mit Dedikationsgravur. Kastenmagazin, Leitkurvenvisier bis 1500m, lackierte glatte Buchenholzschaftung. #967305  
 IDK Zustand 1

**16740** CHF 700.- 238699  
**Schnittmodell Pistole, SIG-Sauer P225, Kal. 9mmP.** Werkschnittmodell, nicht schussfähig. Schwarz eloxiertes Leichtmetallgriffstück, Schlitten matt brüniert. DA-Abzug, Abspannhebel, Kimme und Korn seitlich eingeschlaucht. Schwarze Kunststoffgriffschalen mit Fischhautmuster. Alle Schnittkanten sind rot lackiert, blaue SIG-Sauer Schachtel. #395  
 IDK Zustand neu

**16741** CHF 500.- 239168  
**Pistole, SIG-Sauer 230 Schnittmodell, Kal. 7.65mm.** LL 90mm, schwarz eloxiertes Leichtmetallgriffstück mit DA-Abzug, seitlicher Abspannhebel. Blockkorn im Schlitten integriert, Kimme seitlich eingeschlaucht. Schwarze Kunststoffgriffschalen mit Fischhautmuster. Deutscher Beschuss. Zu Instruktionzwecken wurde der Schlitten sowie die Griffschalen aufgeschnitten. Der Lauf vollständig erhalten weshalb ein WES für diese Waffe erforderlich ist. #S100302  
 WES Zustand 2



**16742** CHF 1050.- 235846  
**Kleinkalibersystem SIG P210, Kal. 22LR.** 2. Ausführung mit kleiner Abschrägung am Schlitten, Normalvisier. Hochglanzpolierte, brünierte Oberfläche. Magazin vernickelt. #44686  
 WES Zustand 1

**16743** CHF 300.- 236166  
**Pistole, SIG-Sauer P225, Polizei Basel, Kal. 9mmP.** Schwarz eloxiertes Leichtmetallgriffstück, Schlitten Stahl, brüniert. DA-Abzug, Abspannhebel, Kimme und Korn seitlich eingeschlaucht. Schweizer Beschuss, rechts auf dem Schlitten „Montage Suisse“, linksseitig Wappen des Kantons BS. Schwarze Kunststoffgriffschalen mit Fischhautmuster. Magazinhalter unten am Griffende. Blaue S-S Schachtel aus Kunststoff, Reservemagazin. #M435153  
 WES Zustand 1



**16744** CHF 5800.- 237170  
**Pistole, SIG P210 de Luxe, Kal. 9mmP.** Brüniert Ganzstahlwaffe mit SA-Abzug. Blattarabeskengravur mit längslinigen Goldeinlagen, goldenes Schweizer Wappen vor der Kimme. Bedienelemente sandgestrahlt, Sicherungshebel brüniert. Beschnittene Nussholzgriffschalen. In rot ausgelegter Nussholzschatulle mit mit gelb eloxiertem Schild „SIG Schweizerische Industriegesellschaft, Neuhausen am Rheinfall“. #P80031  
 WES Zustand neuwertig

**16745** CHF 950.- 238692  
**Pistole, SIG 210-2, Kal. 9mmP.** Sandgestrahlte, brünierte Ganzstahlwaffe mit SA-Abzug, Kimme und Korn seitlich eingeschlaucht. Hahn mit Sicherheitsraste, schwarze Syntogengriffschalen mit Fischhautmuster. #P78597  
 WES Zustand neuwertig



**16746** CHF 3300.- 238762  
**Pistole, SIG P210-Luxus, Kal. 9mmP.** Hochglanzpolierte, brünierte Ganzstahlwaffe mit SA-Abzug, Arabeskengravur, Goldeinlagen, Bedienelemente vergoldet. Kimme und Korn seitlich eingeschlaucht. Geölte, beschnittene Nussholzgriffschalen. Rot ausgelegte Nussholzkassette, Bedienungsanleitung und Anschussscheibe. #P91953  
 WES Zustand 1

**16747** CHF 400.- 239179  
**Kleinkaliber Wechselsystem SIG Sauer zu P220, Kal. .22LR.** Brüniertes Ganzstahlssystem mit Rückstossverstärker (floating chamber), Korn im Schlitten integriert, Kimme seitlich eingeschlaucht. Schwarze Kunststoffbox mit Magazin, Verschlusshaltehebel und Reinigungswerkzeug. #H001550  
 WES Zustand 1



**16748** CHF 2400.- 239197  
**Pistole, SIG 210-5 Nationalmannschaftsmodell, Heavy Frame, Kal. 7.65mmP.** Brüniertes Ganzstahlgriffstück, gerillter SA-Abzug mit Triggerstopp, LL 150mm, Mikrometervisier mit graviertes Platte, breiterer Kimme und spezieller Seitenschraube, Sportkorn. Das Schlösschen ist doppelt verschraubt, seitlich und hinten. Schwarze Syntogengriffschalen mit Fischhautmuster. Grüne SIG Originalschachtel. Es wurden 16 Pistolen an die GRD geliefert, so auch diese am 31.3.1969. Vergl. „Begegnungen mit einer Legende“ Armbruster/Kessler, S. 82ff. #P60439  
 WES Zustand 1

**16749** CHF 260.- 236241  
**Sportpistole, Hämmerli 215, Kal. .22LR.** LL 150mm, TL 250mm, brünierte Ganzstahlwaffe mit SA-Abzug, Triggerstopp, Mikrometervisier, auswechselbares Blockkorn. Geölte Nussholzgriffschalen mit seitlicher Handauflage. Reservemagazin. #G74511  
 WES Zustand 1

**16750** CHF 420.- 238573  
**Pistole, SIG-Sauer P225, Kal. 9mmP.** Schwarz eloxiertes Leichtmetallgriffstück, Schlitten Stahl, brüniert. DA-Abzug, Spannhebel, Magazinhalteknopf linksseitig. Kimme und Korn seitlich eingeschlaucht. Nussholzgriffschalen mit Fischhautmuster, Gurtholster von Sickinger sowie ein weiteres schwarzes Holster, Reservemagazin mit Etui. #M404804  
 WES Zustand 1



**16751** CHF 600.- 239070  
**Pistole, SIG-Sauer P220Sport, Kal. .45ACP.** Schwarz eloxiertes Leichtmetallgriffstück mit DA-Abzug und aussenliegendem Hammer. Ausführung mit überfrästem Verschluss. Millet-Mikrovisier und rotes Kontrastkorn. DE-Beschuss, Magazinboden bezeichnet: „45Auto.“; schwarze Kunststoffgriffschalen mit Fischhautmuster. Mit Originalbox, Schussbild, Bedienungsanleitung. #G138492  
 WES Zustand neuwertig

**16752** CHF 650.- 239071  
**Pistole, SIG-Sauer P220, Kal. .45ACP.** Schwarz eloxiertes Leichtmetallgriffstück mit DA-Abzug und aussenliegendem Hammer, Magazinhalter seitlich. Ausführung mit überfrästem Verschluss, linksseitig graviert: „SIGARMS INC. EXETER-NH.“; Kontrast-Kimme und Korn seitlich eingeschlaucht. DE-Beschuss, Magazinboden bezeichnet: „45Auto.“; schwarze Kunststoffgriffschalen mit Fischhautmuster. Mit Originalbox, Schussbild, Reservemagazin. #G184903  
 WES Zustand neuwertig

**16753** CHF 580.- 239072  
**Pistole, SIG-Sauer P220, Kal. .45ACP.** Schwarz eloxiertes Leichtmetallgriffstück mit DA-Abzug und aussenliegendem Hammer, Magazinhalter seitlich. Ausführung mit überfrästem Verschluss. Kontrast-Kimme und Korn seitlich eingeschlaucht. DE-Beschuss, Magazinboden bezeichnet: „45Auto.“; schwarze Kunststoffgriffschalen mit Fischhautmuster. Mit Originalbox, Schussbild, Bedienungsanleitung. #G224780  
 WES Zustand neuwertig



**16754** CHF 800.- 239076  
**Konvolut von 2 Pistolen SIG-SAUER P225, Kal. 9mmP.** 1. Brüniertes Schlitten mit rechtsseitiger Beschriftung: „Montage Suisse“, Schweizer Beschussprobe. Magazinhalter unten. #M1491617. 2. Brüniertes Schlitten mit deutschem Beschuss, Magazinhalter seitlich #M491617. Es handelt sich um eine kleine Serie versehentlich doppelt nummerierter Waffen; der Fehler wurde korrigiert, indem bei der Schweizer Montage eine „1“ der Seriennummer vorangestellt wurde. Beide Waffen in originaler S-S Kunststoffbox mit Bedienungsanleitung.  
 WES Zustand neuwertig

**16755** CHF 330.- 239077  
**Pistole, SIG-Sauer P225, Kal. 9mmP.** Schwarz eloxiertes Leichtmetallgriffstück, Schlitten Stahl, brüniert, mit Gravur: „MADE IN W.GERMANY.“; DA-Abzug, Spannhebel, Kimme und Korn seitlich eingeschlaucht. Schwarze Kunststoffgriffschalen mit Fischhautmuster. Magazinhalteknopf seitlich am Griffstück, CH-Beschuss. Es handelt sich um eine Waffe aus einer doppelt nummerierten Serie, der Fehler wurde korrigiert, indem der Nummer ein „A“ nachgestellt wurde. Originalbox. #M425548A  
 WES Zustand 1

**16756** CHF 300.- 239078  
**Pistole, SIG-Sauer P225, Kal. 9mmP.** Schwarz eloxiertes Leichtmetallgriffstück, Schlitten Stahl, brüniert. DA-Abzug, Spannhebel, Kimme und Korn seitlich eingeschlaucht. Schwarze Kunststoffgriffschalen mit Fischhautmuster. Magazinhalteknopf unten am Griffstück, DE-Beschuss. Mit Originalbox, Schussbild, Bedienungsanleitung. #M486231  
 WES Zustand 2



**16757** CHF 300.- 239079  
**Pistole, SIG-Sauer P225, Kal. 9mmP.** Schwarz eloxiertes Leichtmetallgriffstück, Schlitten Stahl, brüniert, mit Gravur: „MONTAGE SUISSE“. DA-Abzug, Abspannhebel, Kimme und Korn seitlich eingeschlaucht. Schwarze Kunststoffgriffschalen mit Fischhautmuster. Magazinhalteknopf unten am Griffstück, CH-Beschuss. Originalbox und Bedienungsanleitung. #M535273 WES Zustand 1



**16758** CHF 550.- 239080  
**Pistole, SIG-Sauer P220 Nickel, Kal. .45ACP.** Veralvernickeltes Leichtmetallgriffstück und Verschluss. DA-Abzug mit aussenliegendem Hammer. Ausführung mit überfrästem Verschluss. Kontrast-Kimme seitlich eingeschlaucht. DE-Beschuss, Magazinboden bezeichnet: „45Auto.“, schwarze Kunststoffgriffschalen mit Fischhautmuster. Mit Originalbox, Schussbild, Bedienungsanleitung. #G138544 WES Zustand 1

**16759** CHF 330.- 239095  
**Pistole, SIG-Sauer P225, Kal. 9mmP.** Schwarz eloxiertes Leichtmetallgriffstück, Schlitten Stahl, brüniert, mit Gravur: „MONTAGE SUISSE“. DA-Abzug, Abspannhebel, Kimme und Korn seitlich eingeschlaucht, Magazinhalter unten. Schwarze Kunststoffgriffschalen mit Fischhautmuster. CH-Beschuss. Es handelt sich um eine Waffe aus einer doppelt nummerierten Serie, der Fehler wurde korrigiert, indem der Nummer eine „1“ vorangestellt wurde. Originalbox. #M1491599 WES Zustand 1

**16760** CHF 500.- 237304  
**Pistole, Funktionsmodell SIG-Sauer P 75, Kal. 9mmP.** Instruktionswaffe, schussfähig. Schwarz eloxiertes Leichtmetallgriffstück, Schlitten Stahl, brüniert. DA-Abzug, Abspannhebel, Kimme seitlich eingeschlaucht. Schwarze Kunststoffgriffschalen mit Fischhautmuster. Die Griffschalen sind auf der Oberseite je um 25mm gekürzt, somit sind die Abzugstange wie auch der Abspannhebel in ihrer Funktion zu sehen. Hier handelt es sich um eine sehr frühe Ausführung der P75 mit gepresstem Schlitten. Blaue SIG-Sauer Schachtel. Werksammlung SIG. #A1002767 WES Zustand 1

**16761** CHF 380.- 238772  
**Pistole, SIG-Sauer Ord. P 75, Kal. 9mmP.** Schwarz eloxiertes Leichtmetallgriffstück, gefräster Schlitten, Kimme seitlich eingeschlaucht, schwarze Kunststoffgriffschalen mit Fischhautmuster. Schwarzes Lederholster gestempelt: „W.Bühler Mirchel 89“. #A1054022P WES Zustand neuwertig



**16762** CHF 2500.- 238955  
**Sportpistole, SIG P210-5 Target, Kal. 9mmP.** LL 150mm. Brünierte, sandgestrahlte Ganzstahlwaffe mit SA-Sportabzug, Griffstück vorne mit Längsrillen versehen, linksseitig beschriftet: „swiss made“ und „Target“, Kornträger auf dem Lauf mit seitlich eingeschlauchtem Sportkorn, Mikrometervier. Gewölbter Verschlusshalter, Schösschen verschraubt. Nussholzgriffschalen mit Fischhaut. Siehe „Das grosse Buch der SIG-Pistolen“ von Lorenz Vetter, Seite 82ff und „Begegnung mit einer Legende“ von E. Armbruster und Werner Kessler, Seite 84ff. In Originalbox mit Schussbild, Magazinfüller und Hakenschlüssel. #P98041 WES Zustand neuwertig



**16763** CHF 460.- 239022  
**Pistole, SIG-Sauer P225 Versuch, Kal. 9mmP.** Schwarz eloxiertes Leichtmetallgriffstück, Schlitten Stahl, brüniert. DA-Abzug, Abspannhebel, Kontrast-Kimme und Blockkorn seitlich eingeschlaucht. DE-Beschuss, Nussholzgriffschalen mit Fischhaut. Magazinhalterung seitlich am Griffstück. Versuchspistole aus der SIG-Werksammlung. #71802 WES Zustand 2

**16764** CHF 600.- 237408  
**Pistole, SIG P 210-2, Kal. 7.65mmP.** Sandgestrahlte, brünierte Ganzstahlwaffe mit SA-Abzug. Kimme und Korn seitlich eingeschlaucht, lackierte Nussholzgriffschalen. #P70636 WES Zustand 1

**16765** CHF 2200.- 239219  
**Selbstladebüchse, SIG AMT, Kal. .308.** Werkshalbautomat des Sturmgewehres SIG 510-4. Rückstosslader mit feststehendem Lauf und verzögertem Masseverschluss. Von dieser Waffe wurden für den Zivilmarkt total 1440 Stück in den Jahren 1969 bis 1978 hergestellt. Dioptervisierung einstellbar von 100 bis 600m. Vorderschaft und Kolben aus lackiertem Nussholz. Die Zweibeinstütze ist auf der Laufoberseite gelagert. #20470 WES Zustand 1

**16766** CHF 300.- 238674  
**Pistole, SIG-Sauer P220, Kal. 9mmP.** Schwarz eloxiertes Leichtmetallgriffstück mit DA-Abzug und aussenliegendem Hammer. Frühe Ausführung mit gedrücktem Verschluss und Ausfräsung für sog. „juristische Sicherung“. Kimme seitlich eingeschlaucht. Deutscher und Schweizer Beschuss. Schwarze Kunststoffgriffschalen mit Fischhautmuster. #G110302  
 WES Zustand 1



**16767** CHF 550.- 238677  
**Pistole, SIG-Sauer P220, Kal. 9mmSteyr, 7.65mmPara.** Schwarz eloxiertes Leichtmetallgriffstück mit DA-Abzug und aussenliegendem Hammer. Dritte Ausführung mit überfrästem Verschluss, Kimme seitlich eingeschlaucht. Spezielles Magazin mit Bezeichnung „9mm Steyr“, deutscher Beschuss. Schwarze Kunststoffgriffschalen mit Fischhautmuster. Wechsellauf mit Schliessfeder Kal. 7.65mmPara Anm.: Für den Export in Länder wie z.Bsp. Italien, welche militärische Kaliber in privater Hand verbieten, wurden Waffen in Kalibern wie 9mmSteyr, 9x21 sowie 7,65mm gefertigt. Selten! Dieses Lot benötigt 2 Erwerbserberechtigungen. Blaue S-S Schachtel mit Bedienungsanleitung. #G134195  
 WES Zustand 1

**16768** CHF 460.- 238705  
**Pistole, SIG-Sauer P220 Nickel, Kal. 9mmP.** Komplett veralvernickelte Waffe mit DA-Abzug und aussenliegendem Hammer. 3. Ausführung mit überfrästem Verschluss. Kimme seitlich eingeschlaucht. Deutscher und Schweizer Beschuss. Schwarze Kunststoffgriffschalen mit Fischhautmuster. In blauer S-S-Kartonbox mit Schussbild und Bedienungsanleitung. #G130849  
 WES Zustand neuwertig

**16769** CHF 950.- 238706  
**Pistole, SIG-Sauer P220, Kal. .22LR.** Schwarz eloxiertes Leichtmetallgriffstück mit DA-Abzug und aussenliegendem Hammer. Frühe Ausführung mit gedrücktem Verschluss, unverriegelter Lauf mit Rückstossverstärker, sog. „Floating Chamber“. Kimme seitlich eingeschlaucht. Kein Beschuss. Schwarze Kunststoffgriffschalen mit Fischhautmuster. #H001180  
 WES Zustand neuwertig

**16770** CHF 460.- 238708  
**Pistole, SIG-Sauer P225 Nickel, Kal. 9mmP.** Komplett veralvernickelte Waffe mit DA-Abzug und aussenliegendem Hammer. Ausführung mit seitlichem Magazin knopf. Kimme und Korn seitlich eingeschlaucht. Deutscher und Schweizer Beschuss. Schwarze Kunststoffgriffschalen mit Fischhautmuster. In grüner S-S-Kartonbox mit Schussbild und Bedienungsanleitung. #M553999  
 WES Zustand neuwertig

**16771** CHF 380.- 238712  
**Pistole, SIG-Sauer P225, Kal. 9mmP.** Schwarz eloxiertes Griffstück, sandgestrahlter brüniertes Schlitten, DA-Abzug und aussenliegender Hammer. Ausführung mit seitlichem Magazin knopf. Kimme und Korn seitlich eingeschlaucht. Deutscher und Schweizer Beschuss. Schwarze Kunststoffgriffschalen mit Fischhautmuster. In grauer S-S-Kartonbox mit Schussbild und Bedienungsanleitung. #M585908  
 WES Zustand neuwertig



**16772** CHF 400.- 212166  
**KK-System „Furter“ zur Pistole SIG P 210, Kal. .22LR.** Schwarz eloxiertes Alusystem, Lauf nach oben aufklappbar. Auf der linken Seite befindet sich der Öffnungsschieber. Kimme seitlich eingeschlaucht, mittels zweier Schrauben verstellbar. Magazinattrappe aus Holz. #P91492  
 WES Zustand 1

**16773** CHF 600.- 216155  
**Plastik-Trainings-System SIG-SAUER P225, Kal. 9mmPT.** System mit Rückstossverstärker (floating chamber), matt brüniert. Im Schlitten sind beidseits Markierungen eingefräst, welche mit roter Farbe ausgelegt sind. Der Lauf hat oben eine blaue Farbmarkierung. Normalvisier, 2 Magazine, spezieller Zerlegehebel, in Kunststoffbox. Die SIG baute nur wenige Versuchssysteme für die P225, eine Serienproduktion erfolgte nicht. #R001010  
 WES Zustand 1

**16774** CHF 80.- 237315  
**Ruess Trainingspistole.** Gussrohling eines Pistolengriffes zum Stärken der Schusshand. Das Griffstück weist eine laufartige Verlängerung aus Plastik mit einem Korn auf, die Kimme ist am Rohling eingefräst.  
 Zustand 1

**16775** CHF 60.- 237316  
**Ruess Trainingspistole.** Gussrohling eines Pistolengriffes zum Stärken der Schusshand.  
 Zustand 1

**16776** CHF 150.- 238606  
**Holzgriffschalen, zu Pistole SIG 210-5 National Mannschaft.** Anatomisch geformte Nussholzgriffschalen, punziert mit verstellbarer Handauflage. #ohne  
 Zustand neuwertig

**16777** CHF 280.- 230155  
**Linksriegel für K 31, G. Bürgin, Basel.** Brünierte Stahlausführung, brauner Ladegriff aus Kunststoff. #ohne  
 Zustand neuwertig



**16778** CHF 1650.- 231476  
**Sportpistole, Hämmerli 208S, Luxus, Kal. .22LR.** LL 15cm. Brünierte Ganzstahlwaffe, mit tief gestochener Blattgravur und Goldeinlagen. Mikrometervisier, anatomisch geformter Nussholzgriff mit Daumenauflage und verstellbarem Handanschlag. Präsentationskassette aus Nussholz, mit rotem Stoff ausgelegt. #48455  
 WES Zustand 1

**16779** CHF 1300.- 238862  
**Repetierbüchse, Waffenfabrik Bern, Jubiläums-Karabiner K 31, Kal. 7.5x55.** Gradzugverschluss mit Drehwarzenverriegelung, Kastenmagazin, Leitkurvenvisier bis 1500m, lackierte Nussholzschäftung mit ovaler Plakette im Kolben: „1931 - 1981 50 Jahre Karabiner 31 Eidg. Waffenfabrik Bern“. Geflochtener Ledertragriemen, Laufdeckel. Auf der Verschlusshülse befindet sich folgende Gravur: „032“ und „Jubiläums Karabiner“. Das Schweizer Kreuz ist in Gold ausgelegt. Schussbild 98 Punkte der Eidg. Waffenfabrik Bern vom 01.02.1983. #P270832  
 IDK Zustand neu



**16780** CHF 2000.- 239198  
**Pistole, SIG P210-6, Kal. 9mmP.** Brünierte Ganzstahlwaffe mit SA-Abzug, Trigger-Stop, Normalvisier. Griffstück linksseitig graviert: „Made in Switzerland“, rechtsseitig: „SIGARMS INC. Herndon - VA“. Schwarze Syntogengriffschalen mit Fischhautmuster. Blaue SIG-Schachtel mit Anschussscheibe, Bedienungsanleitung und SIG-Bügelbild. #P307977  
 WES Zustand neu

**16781** CHF 250.- 237688  
**Pistole, SIG-Sauer P75, Kal. 9mmP.** Schwarz eloxiertes Leichtmetallgriffstück, Schlitten Stahl, brüniert. DA-Abzug, Abspannhebel, Kimme seitlich eingeschlaufft, Blockkorn. Schwarze Kunststoffgriffschalen mit Fischhautmuster. Grünes Ord.-Holster gestempelt: „M. Fiechter, H. Buchsee, 82“. Reservemagazin mit Etui. #A1084971P WES Zustand 1

**16782** CHF 450.- 238707  
**Pistole, SIG-Sauer P225, Kal. 9mmP.** Schwarz eloxiertes Leichtmetallgriffstück mit DA-Abzug. Kimme und Korn seitlich eingeschlaufft. Magazinhalter unten, seith. Abspannhebel. Schweizer und deutscher Beschuss. Schwarze Kunststoffgriffschalen mit Fischhautmuster. Grüne SIG-Sauer Schachtel mit Schussbild und Bedienungsanleitung. #M563087  
 WES Zustand neuwertig



**16783** CHF 1300.- 236161  
**Repetierbüchse, Waffenfabrik Bern, Jubiläums-Karabiner K 31, Privatversion, Kal. 7.5x55.** Gradzugverschluss mit Drehwarzenverriegelung, Kastenmagazin, Leitkurvenvisier bis 1500m, dunkelgebeizte, geölte Nussholzschäftung. Geflochtener Ledertragriemen, Laufdeckel. Auf der Verschlusshülse befindet sich folgende Gravur: „421“ und „Jubiläums Karabiner“. Das Schweizer Kreuz ist in Gold ausgelegt. Schussbild über 99 Punkte der Eidg. Waffenfabrik Bern vom 17.12.1984. #P271221  
 IDK Zustand neuwertig

**16784** CHF 280.- 237875  
**Sportpistole, Hämmerli 280, Kal. .22LR.** LL 115mm, TL 280mm, Verschluss- und Abzugsgehäuse aus Makrolon, Mikrometervisier, punzierte Nussholzgriffschalen mit Daumenauflage und verstellbarem Handanschlag. Metallverstärkter Kunststoffkoffer mit Bedienungsanleitung, Gewichte, Reinigungsbürsten, roter Werkzeugbeutel und Magazinladehilfe. #006633 WES Zustand 1

**16785** CHF 700.- 238764  
**Jubiläumspistole, SIG-Sauer P226, Kal. 9mmP.** Schwarz eloxiertes Griffstück, DA-Abzug. CH-Beschuss. Schlitten linksseitig graviert: „125 Jahre SIG 1860-1985“ und in Gold eingelegt. Die Bedienelemente sind vergoldet, geölte, beschnittene Nussholzgriffschalen. Präsentationskassette aus Nussholz. Messingplakette: „125 Jahre SIG Waffenfabrik, SIG Schweizerische Industrie-Gesellschaft, Neuhausen am Rheinfluss 1860-1985“. #JP1361 WES Zustand neu

**16786** CHF 800.- 238711  
**Konvolut von 2 Pistolen SIG-SAUER P225, Kal. 9mmPara. 1.** Brüniertes Schlitten mit rechtsseitiger Beschriftung: „Montage Suisse“, Schweizer Beschussprobe. Magazinhalter unten. #M1491582. 2. Brüniertes Schlitten mit deutschem Beschuss, Magazinhalter seitlich #491582. Es handelt sich um eine kleine Serie versehentlich doppelt nummerierter Waffen; der Fehler wurde korrigiert, indem bei der Schweizer Montage eine „1“ der Seriennummer vorangestellt wurde. Beide Waffen in originaler S-S-Kunststoffbox mit Ladehilfe. WES Zustand neuwertig



**16787** CHF 1400.- 239047  
**Sturmgewehr SIG 543 Werkshalbautomat, Kal. 223.** Versuchssturmgewehr der Fa. SIG, LL 300mm, TL 810mm. Gasdrucklader mit Drehverschluss, Visierung mit 4-Stellungstrommel, Skelett-Stahlklappkolben. Verschlussgehäuse linksseitig beschriftet: „SIG SG543, CH-129“. Grüner Kunststoffvorderschaft und Pistolengriff, grüner Webriemen. Verschluss nicht nummergleich (12934). #16393 WES Zustand 1



**16788** CHF 50.- 238603  
**Sammlermesser, Victorinox, „Schlacht bei Näfels 1388“.** 8-teiliges Taschenmesser mit grauen Griffschalen. Eine Griffschale mit Schlachtdarstellung, Messerklinge mit Ätzgravur „Näfels 1388“ und Glarnerwappen. Schwarze Holzschatulle mit rotem Samt ausgelegt, Certificate No. 1749. Hergestellt wurde dieses Messer 1986. Zustand neuwertig



**16789** CHF 350.- 206927  
**Repetierbüchse, Waffenfabrik Bern, K31, Privatversion, Waffenbörse Herisau 1987, Kal. 7.5x55.** Gradzugverschluss mit Drehwarzenverriegelung, Kastenmagazin, Leitkurvenvisier bis 1500m, lackierte glatte Nussholzschäftung. Glatter Ledertragriemen. In der rechten Kolbenseite ist eine ovale Messingplakette eingelassen mit folgender Gravur: „Internationale Waffenbörse Herisau 1987, No. 27 von 50“. #P539001  
 IDK Zustand 2

**16790** CHF 60.- 239109  
**Leder-Scabbard für Stgw 57.** Letzte Variante speziell für Stgw 57 gefertigt. Wähnschafte Sattlerarbeit aus dickem Sattelleder. Hersteller: „Fritz Schütz Schnottwyl 88“.  
 Zustand 2



**16791** CHF 900.- 238859  
**Repetierbüchse, Waffenfabrik Bern, SBV-Jubiläums-Karabiner K 31, Kal. 7.5x55.** Gradzugverschluss mit Drehwarzenverriegelung, Kastenmagazin, Leitkurvenvisier bis 1500m. Dunkelgebeizte, lackierte Nussholzschäftung, rechtsseitig ovale Metallplakette mit Gravur: „Schweiz. Büchsenmacherverband 1912 1987 Association suisse des armuriers“. Geflochtener Ledertragriemen, Laufdeckel. Auf der Verschlusshülse befindet sich folgende Gravur: „Jubiläum SBV ASA 75Jahre“ weiss hinterlegt sowie die Jubiläumsnummer: „032“.Schussbild 98 Punkte der Eidg. Waffenfabrik Bern vom 01.09.1989. #812842  
 IDK Zustand neu

**16792** CHF 1000.- 238861  
**Repetierbüchse, Waffenfabrik Bern, SBV-Jubiläums-Karabiner K 31, Kal. 7.5x55.** Gradzugverschluss mit Drehwarzenverriegelung, Kastenmagazin, Leitkurvenvisier bis 1500m. Dunkelgebeizte, lackierte Nussholzschäftung, rechtsseitig ovale Metallplakette mit Gravur: „Schweiz. Büchsenmacherverband 1912 1987 Association suisse des armuriers“. Geflochtener Ledertragriemen, Laufdeckel. Auf der Verschlusshülse befindet sich folgende Gravur: „Jubiläum SBV ASA 75Jahre“ weiss hinterlegt sowie die Jubiläumsnummer: „416“.Schussbild 99 Punkte der Eidg. Waffenfabrik Bern vom 01.09.1989. #614683  
 IDK Zustand neu



**16793** CHF 300.- 236272  
**KK-System Furter, zu Pistole SIG 210, Kal. .22LR.** LL 135mm, TL 192mm, Alu matt eloxiert, Kipplauf brüniert. Kimme kann seitlich mittels Schrauben verstellt werden, Korn in der Höhe. Die SIG-Pistole wird mit diesem System zum Einzellader, damit die Magazinsicherung ausgeschaltet wird, muss eine hölzerne Magazinattrappe eingesetzt werden. #431  
 WES Zustand neuwertig



**16794** CHF 500.- 239055  
**Pistole, SIG-Sauer P228 Versuch, Kal. 9mmP.** Schwarz eloxiertes Leichtmetallgriffstück, Schlitten matt sandgestrahlt und brüniert. DA-Abzug, Abspannhebel, Kimme und Blockkorn seitlich eingeschlaucht. Schwarze glatte Kunststoffgriffschalen, Magazinhalterung seitlich am Griffstück. Magazin durch mittige Verkürzung eines P226 Magazins hergestellt, Reservemagazin. Es handelt sich um eine der ersten noch in der Schweiz hergestellten Versuchspistolen P228. Die Nummerierung entstammt aus einem P210 Nummernblock. #85954 (Schlitten 85954-1)  
 WES Zustand 1

**16795** CHF 400.- 239030  
**Pistole, SIG-Sauer P226, Kal. 9mmP.** Schwarz eloxiertes Leichtmetallgriffstück, Schlitten Stahl, brüniert. DA-Abzug, Abspannhebel, Tritium-Kimme und Korn seitlich eingeschlaucht. CH-Beschuss, geölte Nussholzgriffschalen mit Fischhautverschnitt. #U119513 WES Zustand 1

**16796** CHF 460.- 239156  
**Pistole, SIG SP 2340, SIG Arms Inc., Exeter NH USA, Kal. .40S&W.** LL 96mm, TL 186mm, Kunststoffgriffstück mit DA-Abzug, Abspannhebel linksseitig. Kimme und Korn seitlich eingeschlaucht, weisse Farbmarkierung. Einteilige Griffschale aus Kunststoff, punziert, beschriftet mit „sig pro“. #SP0001011  
 WES Zustand neuwertig

**16797** CHF 500.- 239157  
**Pistole, SIG SP 2340, SIG Arms Inc., Exeter-NH-USA, Kal. .40S&W.** LL 96mm, TL 186mm, Kunststoffgriffstück mit DA-Abzug, Abspannhebel linksseitig. Kimme und Korn seitlich eingeschlaucht, weisse Farbmarkierung. Einteilige Griffschale aus Kunststoff, punziert, beschriftet mit „sig pro“. #SP0018504  
 WES Zustand neuwertig



**16798** CHF 500.- 239158  
**Pistole, SIG-Sauer SP2340 Prototyp, SIG Arms Inc., Exeter-NH-USA, Kal. .40S&W.** LL 96mm, TL 186mm, Kunststoffgriffstück mit DA-Abzug, Abspannhebel linksseitig. Kimme und Korn seitlich eingeschlaucht. Glatte, einteilige Griffschale aus Kunststoff, beschriftet mit „sig pro“. #SP 86037  
 WES Zustand 1

**16799** CHF 500.- 239159  
**Pistole, SIG-Sauer SPC2009, Kal. 9mmP.** LL 90mm, TL 180mm, Kunststoffgriffstück mit DA-Abzug, Abspannhebel linksseitig. Kimme und Korn seitlich eingeschlaucht, weisse Farbmarkierung. Einteilige Griffschale aus Kunststoff, punziert, beschriftet mit „sig pro“. D-Beschuss. Schwarze Kunststoffbox, Reservemagazin, Bedienungsanleitung, Anschussscheibe. #SP0032588  
 WES Zustand neuwertig

**16800** CHF 1100.- 235832  
**Selbstladebüchse SIG PE57, Kal. 7.5x55.** Zivile Variante des Sturmgewehrs 57, Werkshalbbauautomat. Verschlussgehäuse mit Montageplatte für ZF-Träger, Ledertragriemen. #PE4183  
 WES Zustand 1

**16801** CHF 400.- 229061  
**Pistole Sig-Sauer P225, Stadtpolizei Winterthur, Kal. 9mm Para.** Brüniertes Schlitten mit eingepprägtem Zahringer Wappen. Dienstwaffe der Stadtpolizei Winterthur. #M418214  
 WES Zustand 1

**16802** CHF 380.- 237855  
**Pistole, SIG-Sauer P75, Kal. 9mmP.** Schwarz eloxiertes Leichtmetallgriffstück, Schlitten Stahl, brüniert. DA-Abzug, Abspannhebel, Kimme eingeschlaucht, Korn fix. Schwarze Kunststoffgriffschalen mit Fischhautmuster. Schwarzes Ord.-Holster gestempelt: „F. Dolder, Beromünster, 1990“. #A1150349P  
 WES Zustand 1

**16803** CHF 450.- 238482  
**Pistole, SIG-Sauer 230, Kantonspolizei AR, Kal. 9mmPolice.** LL 90mm, brünierte Ganzstahlwaffe mit DA-Abzug, seitlicher Abspannhebel. Blockkorn im Schlitten integriert, Kimme seitlich eingeschlaucht. Schwarze Kunststoffgriffschalen mit Fischhautmuster. Deutscher Beschuss, linksseitig auf dem Schlitten Kantonswappen AR. #S109029  
 WES Zustand 1

**16804** CHF 330.- 238820  
**Pistole, SIG-Sauer P230, Kal. 9mmKurz.** Schwarz eloxiertes Leichtmetallgriffstück mit DA-Abzug und seitlichem Abspannhebel. Kimme seitlich eingeschlaucht. Kunststoffgriffschalen mit Fischhautmuster. #S107398  
 WES Zustand 1

**16805** CHF 380.- 238954  
**Pistole, SIG-Sauer P230, Kal. 9mmPolice.** Brünierte Ganzstahlwaffe mit DA-Abzug und seitlichem Abspannhebel. Kimme seitlich eingeschlaucht. Lackierte Nussholzgriffschale. Rote SIG-Sauer Schachtel. #S75185  
 WES Zustand 1



**16806** CHF 500 207481  
**Selbstladebüchse, SAR Europa Sport, Kal. .223.** LL 500mm, TL 9750mm, Gasdrucklader mit Drehwarzenverriegelung. Metallteile schwarz beschichtet, Kolben seitlich umklappbar. Vorderschaft, Pistolengriff und Kolben aus schwarzem Kunststoff. Dioptertrommel mit vier Stellungen, Blockkorn mit Korn-tunnel. Geliefert mit einem 10-Schuss-Magazin, 2-Bein-Stütze und Schussbild 300m, Bedienungsanleitung PE90, Waffenkoffer. #SAR10450  
 WES Zustand neuwertig

**16807** CHF 80.- 238574  
**Teleskop-Abwehrstock, Monadnock PR 24FXP.** TL 615mm, eingeschoben 360mm, schwarz eloxiertes Leichtmetallrohr, Griffteil randriert. Ausziehsteil und Quergriff aus schwarzem Kunststoff. Englische Bedienungsanleitung. #055720  
 WES Zustand 1



**16808** CHF 480.- 238676  
**Pistole, SIG-Sauer P220, Nachserie, Kal. 9mmP.** Durch Hämmerli (erkennbar am T-Nummer-Suffix) wurde eine kleine Nachserie (150 Stk., G350001T - G350150T) aus vorhandenen Teilen montiert. Die Art der Nummerierung und Beschriftung weichen von der Serienproduktion ab. Diese Waffen wurden auf dem Schweizer Privatmarkt verkauft und weisen deshalb lediglich den BP-Beschuss auf. Schwarz eloxiertes Leichtmetallgriffstück mit DA-Abzug und aussenliegendem Hammer. Vierte Ausführung mit überfrästem verstärktem Schlitten, ohne SIG-Sauer-Logo auf der linken Verschlussfläche. Kimme seitlich eingeschlaucht, Schweizer Beschuss. Schwarze Kunststoffgriffschalen mit Fischhautmuster. #G350001T  
 WES Zustand neuwertig

**16809** CHF 80.- 238877  
**Rundlaufmessgerät für GP 11 und .223.** Aluminiumsupport mit Messingspindel, Messuhr „Vogel Messtechnik“. #ohne  
 Zustand neuwertig

**16810** CHF 80.- 238878  
**Rundlaufmessgerät für GP 11 und .223.** Aluminiumsupport mit Messingspindel, Messuhr „Vogel Messtechnik“. #ohne  
 Zustand neuwertig

**16811** CHF 180.- 238912  
**Schweizerdegen, 700 Jahre Eidgenossenschaft, 1291-1991.** KL 705mm, TL 860mm, Parierstange und Knauf aus Buntmetall, versilbert. Nussholzgriff, Klinge symmetrische Form, geätzt: „700 Jahre Eidgenossenschaft, 1291-1991“ und Nr. 0663 von 1991. Braune Lederscheide, Mund und Stiefel aus versilbertem Buntmetall. Aufbewahrungsschachtel. #0663  
 BLA Zustand 1



**16812** CHF 800.- 238860  
**Repetierbüchse, Waffenfabrik Bern, Jubiläums-KK-Karabiner 700 Jahre CH, Kal. .22LR.** Gradzugverschluss mit Drehwarzenverriegelung, Verschlussgehäuse und Verschlusszylinder sowie Lauf nach System Lienhard auf Kleinkaliber abgeändert. Kastenmagazin, Leitkurvenvisier bis 1500m. Glatte Nussholzschaftung, rechtsseitig ovale Metallplakette mit Gravur: „700 Jahre Confoederatio Helvetica 1291 1991“. Geflochtener Ledertragriemen, Laufdeckel. Auf der Verschlusshülse befindet sich folgende Gravur: „Jubiläums-KK-Karabiner“ gold eingelegt sowie die Jubiläumsnummer: „416“, vergoldetes Schweizerkreuz auf Verschlusshülse. Schussbild. #879131  
 ID Zustand neu



**16813** CHF 3600.- 238754  
**Jubiläumspistole, SIG P210 „700 Jahre Eidgenossenschaft“**, Kal. 9mmP. Tiefblau titannitrierte Waffe mit in Gold eingelegerter Inschrift, Bedienelemente vergoldet. Weisse Griffschalen mit Schweizerkreuz, Holzschatulle. #JP0540

WES Zustand neu

**16814** CHF 500.- 238755  
**Selbstladepistole Sphinx AT.380, Kal. 9mmkurz.** Jubiläumssedition zum 700-jährigen Bestehen der Eidgenossenschaft: brüniertes Schlitten mit Gravur 1291+1991, hochglanzpoliertes und vergoldetes Griffstück, glatte schwarze Ebenholzschalen. In mit weinrotem Samt ausgelegter Präsentationsbox. #196/700

WES Zustand neu

**16815** CHF 3600.- 239226  
**Jubiläumspistole, SIG P210 „700 Jahre Eidgenossenschaft“**, Kal. 9mmP. Tiefblau titannitrierte Waffe mit in Gold eingelegerter Inschrift, Bedienelemente vergoldet. Weisse Griffschalen mit Schweizerkreuz, Holzschatulle. #0437

WES Zustand neu



**16816** CHF 2200.- 237646  
**Revolver, Casull, Jubiläum 700 Jahre Helvetia, Kal. .454Cas.** LL 7 1/2", TL 335mm, Stainless-steel, 5-schüssig, SA-Abzug. Abzug und Hahn vergoldet, Eingelegte Goldarabesken auf Lauf und Rahmen, Trommel mit Schweizer Kreuz im Strahlenkranz und der Gravur 1291-1991. Linksseitig am Lauf: „700 anno Confoederatio Helvetica“. Schwarze polierte Schichtholzgriffschalen. Massive Nussholzkassette, mit rotem Stoff ausgelegt. Auf dem Deckel aufgeschraubte Messingplakette. #14/26

WES Zustand neuwertig

**16817** CHF 80.- 237800  
**Sammlermesser-Offiziersmodell, Victorinox, 700-Jahre Eidgenossenschaft.** 8-teiliges Taschenmesser, schwarze Griffschalen, Motiv auf der einen Schale: „Willkür, Einigkeit und Stärke“. Schwarze Holzkassette, silberfarbige Beschriftung: „700 Jahre Eidgenossenschaft 1291-1991“. Das Messer wurde von Victorinox für die Fa. Schweizerdolch 1991 AG, hergestellt. #ohne Zustand neuwertig



**16818** CHF 4300.- 238679  
**Selbstladepistole SIG P210-7, Kal. .22LR.** Sandgestrahlte und brünierte Waffe, Griffstück in Sportausführung mit verschraubtem Schloss (-6). Schlitten linksseitig beschriftet: „SIGARMS Inc. Exeter-NH-USA“, rechts „Made in Switzerland“, Normalvisierung. Alle Bedienelemente matt vergoldet. Griffschalen aus Nussholz, punziert. Provenienz: SIG Werksammlung. #P319183

WES Zustand neuwertig

**16819** CHF 700.- 238777  
**Kleinkalibersystem zu Pistole SIG P210 Kal. .22LR.** Sandgestrahltes und brüniertes Verschlussstück, Magazine matt brüniert. Kimme und Korn 3mm. Blaue SIG-Schachtel mit Bedienungsanleitung. #448127

WES Zustand neu



**16820** CHF 380.- 239144  
**Pistole, SIG-Sauer 232SL, Kal. 9mmK.** LL 90mm, Waffe aus rostfreiem Stahl, DA-Abzug, seitlicher Abspannhebel. Blockkorn im Schlitten integriert, Kimme seitlich eingeschlaufft, rote Markierungen. Schwarze Kunststoffgriffschalen mit SIG-Sauer Logo. Deutscher Beschuss, rote S-S Schachtel, Bedienungsanleitung, Reservemagazin und Anschussscheibe. #S202323

WES Zustand 1

**16821** CHF 2200.- 239188  
**Pistole, SIG P210-5 Target Heavy Frame, Kal. 9mmP.** LL 150mm, sandgestrahlte, brünierte Ganzstahlwaffe mit SA-Abzug. Mikrometervisier, Korn seitlich eingeschlaufft, 3mm Kimmeneinschnitt. Das Griffstück ist linksseitig hinten mit „heavy frame“ graviert. Nussholzgriffschalen mit Fischhautmuster. Blaue SIG-Schachtel, Schussbild, Bedienungsanleitung.

tung, Hakenschlüssel, Ladehilfe und Bügelbild. Diese Waffe entstammt einer doppelnummerierten Serie, der Fehler wurde korrigiert, indem man eine „-2“ hinter die Nummer setzte. Vergleiche „Begegnungen mit einer Legende“ Armbruster/Kessler S.155-189. #P314541-2 WES Zustand neuwertig



**16822** CHF 2600.- 239189  
**Pistole, SIG P210-5 Target, Kal. 9mmP.** LL 180mm, sandgestrahlte, brünierte Ganzstahlwaffe mit SA-Abzug. Mikrometerschieber, Korn seitlich eingeschlaucht, 3mm Kimmeneinschnitt. Das Griffstück ist seitlich hinten mit „Swiss Made“ graviert. Nussholzgriffschalen mit Fischhautmuster. Zusätzliches anatomisches Griffschalenpaar mit verstellbarer Handauflage. Blaue SIG Schachtel mit Hakenschlüssel und Ladehilfe. #P306372  
 WES Zustand neuwertig

**16823** CHF 1200.- 239191  
**Pistole, SIG P210-6, Kal. 9mmP.** Brünierte Ganzstahlwaffe mit SA-Abzug, Trigger-Stop, Normalvisier. Schwarze Syntogengriffschalen mit Fischhautmuster. Blaue SIG-Schachtel mit Anschussscheibe, Bedienungsanleitung und SIG Bügelbild. #P312351  
 WES Zustand neu



**16824** CHF 1200.- 239049  
**Sturmgewehr, SIG SG 551-1 PE, Kal. .223Rem.** LL 360mm, TL 840mm. Gadrucklader mit Drehwarzenverriegelung, Werkshalbbauautomat. Mündungsbremse mit Innengewinde für Blindschussgerät, Klappschaft. Grüne Ilaflonbeschichtung. #PE140290  
 WES Zustand 1

**16825** CHF 1200.- 234272  
**Konvolut von 5 Trainings-Pistolen, SIG-Sauer P225, Kal. 9mmPT.** Ehemalige Trainingspistolen der Gendarmerie Genf. Der Plastikkoffer beinhaltet 5 Pistolen und insgesamt 10 Magazine. #R002929, R003074, R003256, R003257, R003258  
 WES Zustand 2



**16826** CHF 1100.- 208653  
**Selbstladebüchse, SIG Stgw. 90 privatisiert, Kal. 5.6mmGP90.** LL 530mm, TL 1000mm. Gasdrucklader mit Drehwarzenverriegelung, Metallteile ilaflonbeschichtet, Klappschaft, Pistolengriff und Vorderschaft aus grünem Kunststoff. Bajonethalter, Mündungsbremse. Grüner textiler Tragriemen. #A2297334P  
 WES Zustand 1

**16827** CHF 80.- 239230  
**Richtaufsatz Kern zu 8.1cm Minenwerfer.** Blechkasten enthaltend. aufsteckbares Richtkreisteilgerät mit aufgesetztem Hilfszielfernrohr, Winkelwasserwaage zur Grobeinstellung, Alu-Blechlehre „Min/Max Elevation“, Senkgewicht mit Schnur, 2 Ersatzlibellen. Letzte Prüfung 04/00. Zustand 1

**16828** CHF 650.- 239053  
**Pistole, SIG-Sauer P229, Kal. .40S&W.** Schwarz eloxiertes Leichtmetallgriffstück, Schlitten gefräst aus rostfreiem Stahl, matt sandgestrahlt. DA-Abzug, Abspannhebel, Kontrast-Kimme und Blockkorn seitlich eingeschlaucht. Schwarze Kunststoffgriffschalen mit Punzierung und S-S-Logo, Magazinhalterung seitlich am Griffstück. Originalbox mit Schussbild und Anleitung. #AA10470  
 WES Zustand neu

**16829** CHF 110.- 237281  
**Visierschieber SIG-SAUER P229.** Matt gestrahlter und schwarz eloxierter Alurahmen mit Gravur: „P229“ und stirnseitig erhaben eingegossenem SIG-Logo. Mikrometerspindel mit Support, zum Verschieben und Wechseln des Visiers geeignet. Zustand neu

**16830** CHF 70.- 238604  
**Jubiläumsmesser, 100 Jahre Victorinox.** Rote Griffschalen beschriftet 1897-1997, mit abgebildeten stilisierten Taschenmessern. 16-teilig, mit div. Sägen, Nagelfeile, Zange, Schere, Büchsenöffner, Schraubenzieher etc., Klinge mit Lasergravur „100 years Swiss Army Knife“. Silberfarbige Blechdose. Zustand 1

**16831** CHF 80.- 238775  
**Holzgriffschalen SIG P210-1# Nussholzgriffschalen lackiert, Ausführung mit Riemenbügelöse, Fischhautverschnitt.** Zustand neu



**16832** CHF 600.- 237303  
**Schnittmodell Pistole, SIG-Sauer P6, Kal. 9mmP.** Instruktionwaffe der deutschen Polizei (P225), nicht schussfähig. Schwarz eloxiertes Leichtmetallgriffstück, Schlitten Stahl, brüniert. DA-Abzug, Abspannhebel, Kimme und Korn seitlich eingeschlaucht. Schwarze Kunststoffgriffschalen mit Fischhautmuster. Alle Schnittkanten sind rot lackiert, blaue SIG-Sauer Schachtel. #115  
 IDK Zustand 1

**16833** CHF 2000.- 239190  
**Schnittmodell, SIG P210-5, Kal. 9mmP.** Lauf schussfähig, werksseitig hergestelltes Schnittmodell. Alle Schnittkanten sind mit roter Farbe ausgelegt. Schwarze Syntogengriffschalen mit Fischhautmuster. Blaue Originalschachtel, Bedienungsanleitung. #P78739  
 WES Zustand 1

**16834** CHF 1800.- 239192  
**Schnittmodell, SIG P210-2, Kal. 9mmP.** Lauf schussfähig, werksseitig hergestelltes Schnittmodell. Alle Schnittkanten sind mit roter Farbe ausgelegt. Schwarze Syntogengriffschalen mit Fischhautmuster. Blaue Originalschachtel. #P78739  
 WES Zustand 1

**16835** CHF 400.- 233531  
**Wechsellauf zu Pistole SIG P 210-5, Kal. 7.65mmP.** LL 150mm. Poliert und brüniert. Dieser Lauf stammt aus der neusten Fertigung. #SE19657232 WES Zustand neu



**16836** CHF 3000.- 238757  
**Jubiläumspistole, SIG P210/P49 „50 Jahre SIG-P210 1949-1999“, Kal. 9mmP.** Bronzefarben titan-nitrierte Waffe mit in Gold eingelegter Lorbeerblatt-Gravur und Beschriftung: „JUBILAEUMSMODELL“, Schlitten seitlich beschriftet: „50 Jahre SIG P-210“. Bedienelemente matt schwarz brüniert. Nill-Nussholzgriffschalen mit Rhomlas-Verschnitt und Wappenschild mit Schweizerkreuz. Am Griffstück neben der Sicherung weist die Waffe einen kleinen Korrosionsschaden auf. Holzschatulle mit grünem Offiziersuniformstoff gefüttert. Durchbrochenes vergoldetes Emblem, einen schiessenden Offizier darstellend. Im Kastendeckel Nachdruck der ersten Bedienungsanleitung, Einlagekarton mit Bildreproduktion: zwei Offiziere im Einsatz. #294 WES Zustand 1

**16837** CHF 3300.- 238758  
**Jubiläumspistole, SIG P210/P49 „50 Jahre SIG-P210 1949-1999“, Kal. 9mmP.** Brünierte Waffe mit in Gold eingelegter Lorbeerblatt-Gravur, Bedienelemente matt schwarz brüniert. Lackierte quergerillte Holzgriffschalen mit vergoldetem Emblem: „50“. Holzschatulle mit grünem Offiziersuniformstoff gefüttert. Durchbrochenes vergoldetes Emblem, einen schiessenden Offizier darstellend. Im Kastendeckel Nachdruck der ersten Bedienungsanleitung, Einlagekarton mit Bildreproduktion: zwei Offiziere im Einsatz. #066 WES Zustand neu

**16838** CHF 650.- 239060  
**Pistole, SIG-Sauer P229 Versuch, Kal. 9mmP.** Schwarz eloxiertes Leichtmetallgriffstück, gefräster Schlitten brüniert. DA-Abzug, Spannhebel, Kontrast-Kimme und Blockkorn seitlich eingeschlaucht. Schwarze Kunststoffgriffschalen punziert mit P229-Logo, Magazinhalterung seitlich am Griffstück. Magazin mit mittiger Verdickung. Es handelt sich um eine der ersten noch in der Schweiz hergestellten Versuchspistolen P229. Die Nummerierung entstammt aus einem P210 Nummernblock. #85970 WES Zustand 1

**16839** CHF 200.- 236243  
**Pistole, SIG-Sauer P225, Kal. 9mmP.** Schwarz eloxiertes Leichtmetallgriffstück, Schlitten Stahl, brüniert. DA-Abzug, Spannhebel, Kimme und Korn seitlich eingeschlaucht. Schwarze Kunststoffgriffschalen mit Fischhautmuster. Magazinhalteknopf links am Griffstück, Schweizer Beschuss. Braunes Behördenholster „Safariland“, 2 Gurtraholster „Sickingen“. Reservemagazin. #M404757 WES Zustand 1



**16840** CHF 350.- 239133  
**Pistole, SIG-Sauer SP 2009, Stadtpolizei Lausanne, Kal. 9mmP.** LL 96mm, TL 186mm, Kunststoffgriffstück mit DA-Abzug, Spannhebel linksseitig. Tritiumvisier und Korn seitlich eingeschlaucht. Einteilige Griffschale aus Kunststoff, punziert, beschriftet mit „sig pro“. Das Wappen der Stadtpolizei Lausanne ist oben auf dem Schlitten lasergraviert. D-Beschuss. #SP 0065926 WES Zustand 1

**16841** CHF 900.- 236163  
**Selbstladebüchse, SIG Stgw. PE90, Kal. .223.** LL 530mm inkl. Mündungsbremse, TL 1000mm, Gasdrucklader mit Drehwarzenverriegelung. Metallteile grün beschichtet, Kolben seitlich umklappbar. Vorderschaft, Pistolengriff und Kolben aus grünlichem Kunststoff. Dioptertrommel mit vier Stellungen, Blockkorn mit Korntunnel, textiler Tragriemen, Zweibeinstütze. Zubehör Reinigungsset. #PE 19987 WES Zustand neuwertig

**16842** CHF 2100.- 238763  
**Selbstladebüchse, SIG 552-1, Kal. .223.** LL 260mm inkl. Mündungsbremse, TL 730mm, Gasdrucklader mit Drehwarzenverriegelung. Metallteile ilaflonbeschichtet, Kolben seitlich umklappbar. Vorderschaft, Pistolengriff und Kolben aus grünlichem Kunststoff. Dioptertrommel mit vier Stellungen, Blockkorn mit Korntunnel, textiler Tragriemen. #22140 WES Zustand neuwertig

**16843** CHF 1200.- 239037  
**Selbstladebüchse, SIG Stgw. PE90, Kal. .223.** LL 530mm inkl. Mündungsbremse, TL 1000mm, Gasdrucklader mit Drehwarzenverriegelung. Metallteile grün beschichtet, Kolben seitlich umklappbar. Vorderschaft, Pistolengriff und Kolben aus grünlichem Kunststoff. Dioptertrommel mit vier Stellungen, Blockkorn mit Korntunnel, textiler Tragriemen, Zweibeinstütze. Reservemagazin, Bedienungsanleitung, schwarze Tragetasche und originaler SIG-Koffer. #PE25742 WES Zustand neuwertig

**16844** CHF 800.- 238964  
**Schnittmodell, Pistole SIG-Sauer P75, Kal. 9mmP.** Schwarz eloxiertes Leichtmetallgriffstück, Schlitten Stahl, brüniert. DA-Abzug, Spannhebel, Kimme seitlich eingeschlaucht, Blockkorn im Schlitten integriert. Schwarze Kunststoffgriffschalen mit Fischhautmuster. Instruktionsmodell, sämtliche Schnittkanten sind rot lackiert. #A1091196P

IDK Zustand 1



**16845** CHF 1500.- 238694  
**Pistole, SIG 210-6 (S), Combat, Kal. 9mmP.** Sandgestrahlte, brünierte Ganzstahlwaffe mit SA-Abzug, Kontrast-Kimme und -Korn, Sicherungshebel verlängert, Abzug vorne gerillt wie Nationalmannschaftsmodell. Nussholzgriffschalen mit grobem Fischhautmuster (frühes Sport-Modell). Rostnarbe vorne am Griffstück. Anm.: S-Pistole, welche zu reduziertem Preis an Betriebsangehörige der SIG abgegeben wurde. Dabei wurden nebst Teilen mit Schönheitsfehlern auch übriggebliebene Teile aus Sonderserien verbaut. #P66456 WES Zustand 2



**16849** CHF 450.- 238896  
**Pistole, SIG-Sauer P225, Schwedische Polizei, Kal. 9mmP.** Schwarz eloxiertes Leichtmetallgriffstück, Schlitten Stahl, brüniert. Schlitten linksseitig beschriftet: „Tillhör Polisen“. DA-Abzug, Abspannhebel, Kimme und Blockkorn seitlich eingeschlaucht. DE-Beschuss, schwarze Kunststoffgriffschalen mit Fischhautmuster. Magazinhalteknopf links am Griffstück. Original S-S-Schachtel, Bedienungsanleitung, Anschussscheibe. #M634324 WES Zustand 1



**16846** CHF 900.- 238901  
**Pistole, SIG-Sauer, Prototyp P226, Kal. 9mmP.** Schwarz eloxiertes Leichtmetallgriffstück, Schlitten Stahl, brüniert. DA-Abzug, Abspannhebel, Kimme und Korn seitlich eingeschlaucht. Schwarze Kunststoffgriffschalen mit Fischhautmuster. Magazine stammen noch von Beretta, Herstellerangaben wurden herausgefräst, der Magazinboden mit dem SIG-Logo graviert. Originale S-S Schachtel, Reservemagazin. Die Nummern der Versuchswaffen entstammen dem Nummernblock der P210. Provenienz: Werkssammlung SIG. #U85970 KCH Zustand 1

**16850** CHF 500.- 238897  
**Pistole, SIG-Sauer, (Sigarms, Herndon-VA) P226, Kal. 9mmP.** Schwarz eloxiertes Leichtmetallgriffstück, Schlitten Stahl, brüniert. DA-Abzug, Abspannhebel, Kimme und Korn seitlich eingeschlaucht. Schwarze Kunststoffgriffschalen mit Fischhautmuster. Händleradresse linksseitig auf dem Schlitten. DE-Beschuss, originale S-S Schachtel, Bedienungsanleitung, Anschussscheibe. #U170391 WES Zustand 1

**16847** CHF 700.- 238893  
**Pistole, SIG-Sauer P226, Kal. 9mmP.** Schwarz eloxiertes Leichtmetallgriffstück, Schlitten rostfreier Stahl, matt. DA-Abzug, Abspannhebel, Kimme und Korn seitlich eingeschlaucht. DE und CH-Beschuss, schwarze aufgeraute Kunststoffgriffschalen. Schwarze Kunststoffbox, Bedienungsanleitung, Anschussscheibe. #U632119 WES Zustand neuwertig

**16851** CHF 600.- 238898  
**Pistole, SIG-Sauer P226, 1. Serie, Kal. 9mmP.** Schwarz eloxiertes Leichtmetallgriffstück mit DA-Abzug und aussenliegendem Hammer. Deutscher Beschuss. Schwarze Kunststoffgriffschalen mit Fischhautmuster. Originalschachtel von SIG-Sauer. Es handelt sich um die sechzigste Waffe der Serienproduktion! #U100060 WES Zustand 1

**16848** CHF 700.- 238894  
**Pistole, SIG-Sauer P226, Kal. 9mmP.** Schwarz eloxiertes Leichtmetallgriffstück, Schlitten Stahl, brüniert. DA-Abzug, Abspannhebel, Kimme und Korn seitlich eingeschlaucht. DE und CH-Beschuss, schwarze Gummigriffschalen von Hogue, Zubehör: originale Kunststoffgriffschalen, Schwarze Kunststoffbox, Bedienungsanleitung, Anschussscheibe. #U658571 WES Zustand neuwertig

**16852** CHF 450.- 238899  
**Pistole, SIG-Sauer, 1. Serie, P226, Kal. 9mmP.** Schwarz eloxiertes Leichtmetallgriffstück, Schlitten Stahl, brüniert. DA-Abzug, Abspannhebel, Kimme und Korn seitlich eingeschlaucht. Schwarze Kunststoffgriffschalen mit Fischhautmuster. D und CH-Beschuss. Originale S-S Schachtel. #U134096 WES Zustand 1

**16853** CHF 650.- 238900  
**Pistole, SIG-Sauer P226 Kal. 9mmP.** Leichtmetallgriffstück, Schlitten Stahl, schwarze Ilaflon Beschichtung. DA-Abzug, Abspannhebel, Kimme und Korn seitlich eingeschlaucht. Schwarze Kunststoffgriffschalen mit Fischhautmuster. DE und CH-Beschuss. Originale S-S Schachtel, Reservemagazin, Bedienungsanleitung. #U131374 WES Zustand 1



**16854** CHF 400.- 238902  
**Pistole, SIG-Sauer P225-PT, Kal. 9mmx19PT.** Schwarz eloxiertes Leichtmetallgriffstück, Schlitten Stahl, brüniert. DA-Abzug, Spannhebel, Kimme und Blockkorn seitlich eingeschlaucht. Schwarze Kunststoffgriffschalen mit Fischhautmuster. Magazinhalteknopf links am Griffstück. Original S-S-Schachtel, Bedienungsanleitung, Anschussscheibe. Das Griffstück, der Verschluss und der Lauf sind mit blau markierten Ausfräsungen gekennzeichnet. #M003286  
 WES Zustand 1

**16855** CHF 400.- 238903  
**Pistole, SIG-Sauer P225, Polizei Zürich, Kal. 9mmP.** Schwarz eloxiertes Leichtmetallgriffstück, Schlitten Stahl, brüniert. Kantonswappen Zürich links vorne am Schlitten, DA-Abzug, Spannhebel, Kimme und Blockkorn seitlich eingeschlaucht. DE und CH-Beschuss, schwarze Kunststoffgriffschalen mit Fischhautmuster. Magazinhalteknopf links am Griffstück. Blaue Kunststoffbox, Bedienungsanleitung. #M489418  
 WES Zustand 1



**16856** CHF 320.- 238904  
**Pistole, SIG-Sauer P225, Polizei Luzern, Kal. 9mmP.** Schwarz eloxiertes Leichtmetallgriffstück, Schlitten Stahl, brüniert. Kantonswappen Luzern rechts im Schlitten, DA-Abzug, Spannhebel, Kimme und Blockkorn seitlich eingeschlaucht. DE und CH-Beschuss, schwarze Kunststoffgriffschalen mit Fischhautmuster. Magazinhalterung unten am Griffstück. Blaue Kunststoffbox, Reservemagazin, Putzzeug und Bedienungsanleitung. #M435580  
 WES Zustand 2

**16857** CHF 360.- 238905  
**Pistole, SIG-Sauer P225, Polizei Winterthur, Kal. 9mmP.** Schwarz eloxiertes Leichtmetallgriffstück, Schlitten Stahl, brüniert. Wappen Stadt Winterthur rechts am Schlitten, DA-Abzug, Spannhebel, Kimme und Blockkorn seitlich eingeschlaucht. CH-Beschuss, Montage Suisse, schwarze Kunststoffgriffschalen mit Fischhautmuster. Magazinhalterung unten am Griffstück. #M547837  
 WES Zustand 2

**16858** CHF 300.- 238906  
**Pistole, SIG-Sauer P225, Polizei Zürich, Kal. 9mmP.** Schwarz eloxiertes Leichtmetallgriffstück, Schlitten Stahl, brüniert. Kantonswappen Zürich links vorne am Schlitten, DA-Abzug, Spannhebel, Kimme und Blockkorn seitlich eingeschlaucht. DE und CH-Beschuss, Montage Suisse. Schwarze Kunststoffgriffschalen mit Fischhautmuster. Magazinhalterung unten am Griffstück. #M420120  
 WES Zustand 2



**16859** CHF 300.- 238907  
**Pistole, SIG-Sauer P225, Polizei Bern, Kal. 9mmP.** Schwarz eloxiertes Leichtmetallgriffstück, Schlitten Stahl, brüniert. Kantonswappen Bern links vorne am Schlitten, DA-Abzug, Spannhebel, Kimme und Blockkorn seitlich eingeschlaucht. DE und CH-Beschuss, Montage Suisse, schwarze Kunststoffgriffschalen mit Fischhautmuster. Magazinhalterung unten am Griffstück. Schwarzes Gurttraghöfster. #M418466  
 WES Zustand 2

**16860** CHF 330.- 238908  
**Pistole, SIG-Sauer P225, Polizei Solothurn, Kal. 9mmP.** Schwarz eloxiertes Leichtmetallgriffstück, Schlitten Stahl, brüniert. Kantonswappen Solothurn rechts im Schlitten, DA-Abzug, Spannhebel, Kimme und Blockkorn seitlich eingeschlaucht. CH-Beschuss, Montage Suisse, schwarze Kunststoffgriffschalen mit Fischhautmuster. Magazinhalterung unten am Griffstück. #M435880  
 WES Zustand 2

**16861** CHF 320.- 238959  
**Pistole, SIG-Sauer P230, Kal. 9mmPolice.** LL 90mm, brünierte Ganzstahlwaffe mit DA-Abzug, seitlicher Spannhebel. Blockkorn im Schlitten integriert, Kimme seitlich eingeschlaucht. Schwarze Kunststoffgriffschalen mit Fischhautmuster. Deutscher Beschuss, rote SIG-Sauer Schachtel mit Anschussscheibe und Bedienungsanleitung. #S119625  
 WES Zustand 1

**16862** CHF 280.- 238960  
**Pistole, SIG-Sauer P230, Kal. 9mmKur.** Schwarz eloxiertes Leichtmetallgriffstück mit DA-Abzug und seitlichem Spannhebel. Kimme seitlich eingeschlaucht. Nussholzgriffschalen mit Fischhautmuster. Graue SIG-Sauer Schachtel. #S143330  
 WES Zustand 1

**16863** CHF 600.- 238961  
**Pistole, SIG-Sauer P226, Kal. 9mmP.** Schwarz eloxiertes Leichtmetallgriffstück, Schlitten Stahl, brüniert. DA-Abzug, Spannhebel, Kimme und Korn seitlich eingeschlaucht. D-Beschuss, schwarze Kunststoffgriffschalen mit Fischhautmuster. Graue SIG-Sauer Schachtel, Anschussscheibe, Bedienungsanleitung. #U141762 WES Zustand neuwertig

**16864** CHF 600.- 238962  
**Pistole, SIG-Sauer P226, Referenzwaffe aus der SIG-Werk-sammlung, Kal. 9mmP.** Schwarz eloxiertes Leichtmetallgriffstück, Schlitten Stahl, brüniert. DA-Abzug, Spannhebel, Kimme und Korn seitlich eingeschlaucht. D-Beschuss, schwarze Kunststoffgriffschalen mit Fischhautmuster. Graue SIG-Sauer Schachtel mit Anschussscheibe und Bedienungsanleitung. #U468902 WES Zustand I

**16865** CHF 480.- 238963  
**Pistole, SIG-Sauer P226, Kal. 9mmP.** Schwarz eloxiertes Leichtmetallgriffstück, Schlitten Stahl, brüniert. DA-Abzug, Spannhebel, Kimme und Korn seitlich eingeschlaucht. D-Beschuss, schwarze Kunststoffgriffschalen mit Fischhautmuster. Graue SIG-Sauer Schachtel. #U488448 WES Zustand I

**16866** CHF 500.- 239010  
**Pistole, SIG-Sauer P226 Gendamerie Vaudois, Kal. 9mmP.** Schwarz eloxiertes Leichtmetallgriffstück, Schlitten schwarz beschichtet mit oben eingezätem VD-Wappen und Aufschrift: „GV“. DA-Abzug, Spannhebel, Tritium-Kimme und Korn seitlich eingeschlaucht. DE und CH-Beschuss, schwarze Kunststoffgriffschalen punziert mit S-S-Logo. Graue S-S Schachtel. #U627084 WES Zustand I



**16867** CHF 450.- 239012  
**Pistole, SIG-Sauer P226 Gendamerie Vaudois, Kal. 9mmP.** Schwarz eloxiertes Leichtmetallgriffstück, Schlitten schwarz Ilaflonbeschichtet mit linksseitig eingepprägtem VD-Wappen und Aufschrift: „GV“. DA-Abzug, Spannhebel, Tritiumkimme und Korn seitlich eingeschlaucht. DE und CH-Beschuss, schwarze Kunststoffgriffschalen punziert mit S-S Logo. #U523403 WES Zustand I

**16868** CHF 550.- 239016  
**Pistole, SIG-Sauer P228, Kal. 9mmP.** Schwarz eloxiertes Leichtmetallgriffstück, matt vernickelter Schlitten und Bedienelemente. Schlitten linksseitig beschriftet: „SIGARMS INC. EXETER-N.H.“. DA-Abzug, Spannhebel, Kontrast-Kimme und Korn seitlich eingeschlaucht. DE und CH-Beschuss, Nill-Nussholzgriffschalen mit Punzierung. Originalschachtel, Schussbild, Bedienungsanleitung. #B241932 WES Zustand I



**16869** CHF 650.- 239017  
**Pistole, SIG-Sauer P226S (Sport), Kal. 9mmP.** Schwarz eloxiertes Leichtmetallgriffstück, matt verchromter Schlitten und Bedienelemente. DA-Abzug mit Triggerstopp, Spannhebel, LPA-Mikrovisierung und Kontrastkorn seitlich eingeschlaucht. DE-Beschuss, Nill-Nussholzgriffschalen punziert. #U497606 WES Zustand I

**16870** CHF 600.- 239023  
**Pistole, SIG-Sauer P229, Kal. .357SIG.** Schwarz eloxiertes Leichtmetallgriffstück, Schlitten gefräst aus rostfreiem Stahl, matt sandgestrahlt. DA-Abzug, Spannhebel, Tritium-Kimme und Blockkorn seitlich eingeschlaucht. Schwarze Hogue-Gummigriffschalen, Magazinhalterung seitlich am Griffstück, schwarze Kunststoffbox, Bedienungsanleitung, Originalgriffschalen. #AE27545 WES Zustand I

**16871** CHF 550.- 239028  
**Versuchs-Pistole, SIG-Sauer P230SL, Kal. 9mmKurz.** Schwarz eloxiertes Leichtmetallgriffstück mit DA-Abzug und seitlichem Spannhebel. Schlitten aus rostfreiem Stahl, Kontrast-Visierung mit roten Marken, Kimme seitlich eingeschlaucht. Schwarze Kunststoffgriffschalen mit Fischhautmuster. Aus der SIG-Werkssammlung. Originalschachtel, Schussbild, Bedienungsanleitung. #V312 WES Zustand I



**16872** CHF 350.- 239031  
**Pistole, SIG-Sauer P225-PT, Kal. 9mmx19PT.** Schwarz eloxiertes Leichtmetallgriffstück, Schlitten Stahl, brüniert. DA-Abzug, Spannhebel, Tritium-Kimme und Blockkorn seitlich eingeschlaucht. Blau lackierte Kunststoffgriffschalen mit Fischhautmuster. Magazinhalteknopf links am Griffstück. Das Griffstück, der Verschluss und der Lauf sind mit blau markierten Ausfräsungen gekennzeichnet. #R003364 WES Zustand 2

**16873** CHF 400.- 239145  
**Pistole, SIG-Sauer P239, Sigarms Inc. Exeter-NH-USA, Kal. .357SIGP.** Schwarz eloxiertes Leichtmetallgriffstück, Schlitten gefräst aus rostfreiem Stahl, schwarz beschichtet. DA-Abzug, Kontrast-Kimme und Blockkorn seitlich eingeschlaucht. Schwarze Gummigriffschalen von Hogue, Magazinhalterung seitlich am Griffstück. #SA4-44660 WES Zustand 1

**16874** CHF 1200.- 236317  
**Selbstladebüchse, SIG Stgw. PE90, Kal. .223.** LL 530mm inkl. Mündungsbremse, TL 1000mm, Gasdrucklader mit Drehwarzenverriegelung. Metallteile grün beschichtet, Kolben seitlich umklappbar. Vorderschaft, Pistolengriff und Kolben aus grünlichem Kunststoff. Dioptertrommel mit vier Stellungen, Blockkorn mit Korntunnel, textiler Tragriemen, Zweibeinstütze. Waffenkoffer von SIG, Zubehör: Reinigungsset, 2 Reservemagazine, Bajonett, Schaftbacke und Zielfernrohr „Hensoldt 6x42BL“ mit Montage, Reinigungsset für ZF, Magazinfüllhilfe. #PE26851 WES Zustand neuwertig

**16875** CHF 1000.- 237325  
**Selbstladebüchse, SIG Stgw. PE90, Kal. .223.** LL 360mm inkl. Mündungsbremse, TL 840mm, Gasdrucklader mit Drehwarzenverriegelung. Metallteile grün beschichtet, Kolben seitlich umklappbar. Vorderschaft, Pistolengriff und Kolben aus grünlichem Kunststoff. Dioptertrommel mit vier Stellungen, Blockkorn mit Korntunnel. 2 Reservemagazine. #PE140457 WES Zustand 1



**16876** CHF 260.- 236242  
**Pistole, SIG-Sauer P75, Kal. 9mmP.** Schwarz eloxiertes Leichtmetallgriffstück, Schlitten gedrückter Stahl, brüniert. DA-Abzug, Abspannhebel, Kimme und Korn seitlich eingeschlaucht. Schwarze Kunststoffgriffschalen mit Fischhautmuster. Schwarzes Ord.-Holster, Reservemagazin mit Etui. #A1017782 WES Zustand 1

**16877** CHF 400.- 236909  
**Pistole, SIG-Sauer P75, Kal. 9mmP.** Schwarz eloxiertes Leichtmetallgriffstück, Schlitten Stahl, brüniert. DA-Abzug, Abspannhebel, Kimme seitlich eingeschlaucht. Schwarze Kunststoffgriffschalen mit Fischhautmuster. Silberfarbener Waffenkoffer, Reservemagazin, Putzzeug und Fettdose. #A1098400P WES Zustand 1

**16878** CHF 350.- 238950  
**Pistole, SIG-Sauer P225, Polizei Bern, Kal. 9mmP.** Schwarz eloxiertes Leichtmetallgriffstück, Schlitten Stahl, brüniert. Kantonswappen vorne links im Schlitten, DA-Abzug, Abspannhebel, Kimme und Blockkorn seitlich eingeschlaucht. CH-Beschuss, Montage Suisse, schwarze Kunststoffgriffschalen mit Fischhautmuster. Magazinhalterung unten am Griffstück. Blaue Kunststoffbox, Reservemagazin, Putzzeug. #M547907 WES Zustand 1

**16879** CHF 350.- 238951  
**Pistole, SIG-Sauer P225, Polizei Argau, Kal. 9mmP.** Schwarz eloxiertes Leichtmetallgriffstück, Schlitten Stahl, brüniert. Kantonswappen Aargau links vorne am Schlitten, DA-Abzug, Abspannhebel, Kimme und Blockkorn seitlich eingeschlaucht. CH-Beschuss, Montage Suisse, schwarze Kunststoffgriffschalen mit Fischhautmuster. Magazinhalterung unten am Griffstück. Blaue SIG-Schachtel, Bedienungsanleitung. #M495442 WES Zustand neuwertig

**16880** CHF 320.- 238952  
**Pistole, SIG-Sauer P225, Polizei Basel Stadt, Kal. 9mmP.** Schwarz eloxiertes Leichtmetallgriffstück, Schlitten Stahl, brüniert. Kantonswappen BS links vorne am Schlitten, DA-Abzug, Abspannhebel, Kimme und Blockkorn seitlich eingeschlaucht. CH-Beschuss, Montage Suisse, schwarze Kunststoffgriffschalen mit Fischhautmuster. Magazinhalterung unten am Griffstück. Blaue Kunststoffbox, Reservemagazin. #M435092 WES Zustand 1

**16881** CHF 320.- 238956  
**Pistole, SIG-Sauer P230, Kal. 9mmPolice.** Brünierte Ganzstahlwaffe mit DA-Abzug und seitlichem Abspannhebel. Kimme seitlich eingeschlaucht. Lackierte Nussholzgriffschalen. Rote SIG-Sauer Schachtel, Reservemagazin. #S75182 WES Zustand 1

**16882** CHF 280.- 238957  
**Pistole, SIG-Sauer P230, Kal. 9mmKurz.** Schwarz eloxiertes Leichtmetallgriffstück mit DA-Abzug und seitlichem Abspannhebel. Kimme seitlich eingeschlaucht. Schwarze Kunststoffgriffschalen mit Fischhautmuster. Graue SIG-Sauer Schachtel, Anschussscheibe und Bedienungsanleitung. #S131329 WES Zustand 1

**16883** CHF 280.- 238958  
**Pistole, SIG-Sauer P230, Kal. 7.65mmB.** Schwarz eloxiertes Leichtmetallgriffstück mit DA-Abzug und seitlichem Abspannhebel. Kimme seitlich eingeschlaucht. Schwarze Kunststoffgriffschalen mit Fischhautmuster. Rote SIG-Sauer Schachtel, Anschussscheibe und Bedienungsanleitung. #S103016 WES Zustand 1

**16884** CHF 480.- 239008  
**Pistole, SIG-Sauer P226 Kantonspolizei Genf, Kal. 9mmP.** Schwarz eloxiertes Leichtmetallgriffstück, gefräster Schlitten schwarz beschichtet mit linksseitig eingezätem GE-Wappen und Devise: „POST TENEBRAS LUX“. DA-Abzug, Abspannhebel, Tritium-Kimme und Korn seitlich eingeschlaucht. DE und CH-Beschuss, schwarze Kunststoffgriffschalen punziert mit S-S-Logo. #U593907 WES Zustand 2



**16885** CHF 260.- 239009  
**Pistole, SIG-Sauer P225 Kantonspolizei Tessin, Kal. 9mmP.** Schwarz eloxiertes Leichtmetallgriffstück, Schlitten Stahl, brüniert, linksseitig Tessiner Wappen eingepreßt. DA-Abzug, Abspannhebel, Kimme und Blockkorn seitlich eingeschlaucht, Magazinhalter seitlich. DE und CH-Beschuss, schwarze Kunststoffgriffschalen mit Fischhautmuster. #M546344 WES Zustand 2

**16886** CHF 450.- 239011  
**Pistole, SIG-Sauer P226 Kantonspolizei Uri, Kal. 9mmP.** Schwarz eloxiertes Leichtmetallgriffstück, Schlitten matt-schwarz brüniert mit oben eingepprägtem Uriwappen. DA-Abzug, Abspannhebel, Tritium-Kimme und Korn seitlich eingeschlaucht. DE und CH-Beschuss, schwarze Kunststoffgriffschalen mit Fischhautmuster. Originalschachtel, Schussbild, Bedienungsanleitung. #U136167 WES Zustand 1



**16887** CHF 500.- 239013  
**Pistole, SIG-Sauer P226 Kantonspolizei Thurgau, Kal. 9mmP.** Schwarz eloxiertes Leichtmetallgriffstück, gefräster Schlitten schwarz beschichtet mit oben eingeätztem Thurgauer-Wappen und Aufschrift: „Polizei“. DA-Abzug, Abspannhebel, Tritium-Kimme und Korn seitlich eingeschlaucht. DE und CH-Beschuss, schwarze Kunststoffgriffschalen punziert mit S-S-Logo. #U705052 WES Zustand 1

**16888** CHF 420.- 239014  
**Pistole, SIG-Sauer P226 Polizei Luzern, Kal. 9mmP.** Schwarz eloxiertes Leichtmetallgriffstück, Schlitten Stahl, brüniert mit linksseitig eingepprägtem Luzerner Wappen. DA-Abzug, Abspannhebel, Tritium-Kimme und Korn seitlich eingeschlaucht. DE und CH-Beschuss, schwarze Kunststoffgriffschalen mit Fischhautmuster. #U498950 WES Zustand 2

**16889** CHF 400.- 239015  
**Pistole, SIG-Sauer P226 Polizei Thurgau, Kal. 9mmP.** Schwarz eloxiertes Leichtmetallgriffstück linksseitig mit Thurgauer Wappen und „Polizei“ graviert. Schlitten Stahl, schwarz ilafonbeschichtet. DA-Abzug, Abspannhebel, Kontrast-Kimme und Korn seitlich eingeschlaucht. DE und CH-Beschuss, schwarze Kunststoffgriffschalen mit Fischhautmuster. Originalschachtel, Schussbild, Bedienungsanleitung. #U160140 WES Zustand 2



**16890** CHF 380.- 239018  
**Pistole, SIG-Sauer P226 Stadtpolizei Zürich, Kal. 9mmP.** Schwarz eloxiertes Leichtmetallgriffstück, Schlitten Stahl, brüniert mit oben eingepprägtem Stadtpolizei Zürich Logo. DA-Abzug, Abspannhebel, Kimme und Korn seitlich eingeschlaucht. DE und CH-Beschuss, schwarze Kunststoffgriffschalen mit Fischhautmuster. #U145848 WES Zustand 2

**16891** CHF 260.- 239021  
**Pistole, SIG-Sauer P225, Polizei Luzern, Kal. 9mmP.** Schwarz eloxiertes Leichtmetallgriffstück, Schlitten Stahl, brüniert. Kantonswappen Luzern rechts im Schlitten, DA-Abzug, Abspannhebel, Kimme und Blockkorn seitlich eingeschlaucht. DE und CH-Beschuss, schwarze Kunststoffgriffschalen mit Fischhautmuster. Magazinhalterung unten am Griffstück. #M435562 WES Zustand 2

**16892** CHF 300.- 239024  
**Pistole, SIG-Sauer P225 Montage Suisse, Polizei Basel Stadt, Kal. 9mmP.** Schwarz eloxiertes Leichtmetallgriffstück, Schlitten Stahl, brüniert. Kantonswappen Basel Stadt links im Schlitten, DA-Abzug, Abspannhebel, Kimme und Blockkorn seitlich eingeschlaucht. CH-Beschuss, Montage Suisse, schwarze Kunststoffgriffschalen mit Fischhautmuster. Magazinhalterung unten am Griffstück. #M435114 WES Zustand 1



**16893** CHF 430.- 239026  
**Pistole, SIG-Sauer P228, Polizei Tessin, Kal. 9mmP.** Schwarz eloxiertes Leichtmetallgriffstück, Schlitten Stahl, brüniert. Kantonswappen Tessin links am Schlitten, DA-Abzug, Abspannhebel, Tritium-Kimme und Blockkorn seitlich eingeschlaucht. DE und CH-Beschuss, schwarze Kunststoffgriffschalen mit Punzierung und S-S-Logo, Magazinhalterung seitlich am Griffstück. #B135684 WES Zustand 2

**16894** CHF 60.- 238602  
**Sammlermesser, Swiss Millennium, Wenger Demont.** Matt gebürstete Metallgriffschalen, neben dem Schweizer Kreuz und der Zahl 2 sind drei kreisförmige Symbole in die Schale eingraviert. Diese Darstellungen mit fein vergoldeten Vertiefungen symbolisieren entscheidende Zeiträume unserer Zivilisation. Ein Fossil steht für die Vorgeschichte, das Zahnrad repräsentiert das Industriezeitalter und der elektronische Chip steht für den technologischen Fortschritt am Ende dieses Jahrhunderts. Stahlfarbene Metallbox mit eingepprägtem Schweizerkreuz. #2368 WES Zustand 1

**16895** CHF 380.- 239134  
**Pistole, SIG-Sauer P239, Sigarms Inc. Exeter NH USA, Kal. .357SIGP.** Schwarz eloxiertes Leichtmetallgriffstück, Schlitten gefräst aus rostfreiem Stahl, schwarz beschichtet. DA-Abzug, Kontrast-Kimme und Blockkorn seitlich eingeschlaucht. Schwarze Kunststoffgriffschalen mit Punzierung und S-S Logo, Magazinhalterung seitlich am Griffstück. Schwarze Kunststoffbox, Bedienungsanleitung, Reservemagazin. #SA4-42608 WES Zustand neuwertig

**16896** CHF 350.- 237418  
**Pistole, SIG-Sauer P226, Kal. 9mmP.** Schwarz eloxiertes Leichtmetallgriffstück, Schlitten Stahl, brüniert. DA-Abzug, Abspannhebel, Kimme und Korn seitlich eingeschlaucht. CH-Beschuss, Nussholzgriffschalen mit Fischhautmuster und Daumenauflege. #U454295 WES Zustand 1



**16901** CHF 400.- 239140  
**Pistole, SIG-Sauer P239, Sigarms Inc. Exeter-NH-USA, Kal. 9mmP.** Schwarz eloxiertes Leichtmetallgriffstück, Schlitten gefräst aus rostfreiem Stahl, schwarz beschichtet. DA-Abzug, Kontrastkimme und Blockkorn seitlich eingeschlaucht. Schwarze Kunststoffgriffschalen mit Punzierung und S-S Logo, Magazinhalterung seitlich am Griffstück. Reservemagazin mit Etui von Sickingen. #SA-12994 WES Zustand 1

**16897** CHF 400.- 239135  
**Pistole, SIG-Sauer SP 2009, Kantonspolizei Schwyz, Kal. 9mmP.** LL 96mm, TL 186mm, Kunststoffgriffstück mit DA-Abzug, Abspannhebel linksseitig. Tritiumvisier und Korn seitlich eingeschlaucht. Einteilige, glatte Griffschale aus Kunststoff, beschriftet mit „sig pro“. Das Wappen der Kapo Schwyz ist oben auf dem Schlitten lasergraviert. D-Beschuss. Schwarze Kunststoffbox von S-S, Bedienungsanleitung und Anschussscheibe. #SP0032904 WES Zustand 1



**16902** CHF 60.- 238914  
**Bajonett Ord. 1957, 40 Jahre CDW.** Dolchbajonett zu Sturmgewehr 57. KL 240mm, TL 370mm, symmetrische Klingensform. Parierstange und Knauf aus Stahl, Griff- und Scheide aus schwarzem Kunststoff. Auf der Scheide aufgeklebte Plakette: „40 Jahre CDW, 1964-2004“. #527083 WES Zustand 1

**16898** CHF 400.- 239136  
**Pistole, SIG-Sauer SP 2009, Kantonspolizei Schwyz, Kal. 9mmP.** LL 96mm, TL 186mm, Kunststoffgriffstück mit DA-Abzug, Abspannhebel linksseitig. Magazinhalteknopf rechts, Kimme und Korn seitlich eingeschlaucht. Einteilige Griffschale aus Kunststoff, punziert, beschriftet mit „sig pro“. Das Wappen der Kantonspolizei Schwyz ist oben auf dem Schlitten lasergraviert. DE-Beschuss. Schwarze Kunststoffbox von S-S, Bedienungsanleitung. #SP0086882 WES Zustand 1



**16899** CHF 420.- 239137  
**Pistole, SIG-Sauer SPC 2009, Kal. 9mmP.** LL 90mm, TL 180mm, Kunststoffgriffstück mit DA-Abzug, Abspannhebel linksseitig. Kimme und Korn seitlich eingeschlaucht. Einteilige Griffschale aus Kunststoff, punziert, beschriftet mit „sig pro“. D-Beschuss. In die bestehende Montageschiene wurde eine grössere eingesetzt und mit dem Abzugsbügel verschraubt. Schwarze Kunststoffbox von S-S, Bedienungsanleitung, Anschussscheibe. #SPC0032596 WES Zustand 1

**16903** CHF 650.- 237422  
**Pistole, Sphinx AT 2000 Police Spezial, Kal. 9mmP.** LL 92mm, TL 185mm, brünierte Ganzstahlwaffe mit DA-Abzug, Kimme seitlich eingeschlaucht, Blockkorn. Sicherung und Schlittenfang beidseitig. Schwarze Gummigriffschalen mit „Sphinx-Logo“. #A02565S WES Zustand 1



**16900** CHF 600.- 239139  
**Pistole, SIG-Sauer SP 2340, Prototyp, Kal. .40S&W.** LL 96mm, TL 186mm, Kunststoffgriffstück mit DA-Abzug, Abspannhebel linksseitig. Kimme und Korn seitlich eingeschlaucht. Einteilige Griffschale aus Kunststoff, punziert, beschriftet mit „sig pro“. Der Schlitten ist unbeschriftet, das Griffstück lediglich mit: „Read Manual before use“. Der Lauf weist die Kaliberangabe .40S&W auf, auf der Oberseite sind Schweissspuren sichtbar. #10 WES Zustand 2



**16904** CHF 480.- 239062  
**Pistole, SIG SP2009 Pro Kapo Zug, Kal. 9mmP.** Schwarzes Makrolon-Griffstück mit seitlicher Beschriftung „Frame made in Switzerland“ und SIG-Logo. Gefräster Schlitten mattschwarz brüniert mit oben eingelasertem Zugerwappen. DA-Abzug, Abspannhebel, Tritium-Kimme und Korn seitlich eingeschlaucht. DE-Beschuss, schwarze Kunststoffgriffschalen mit Punzierung und „SIG Pro“ Logo. Mit Bedienungsanleitung. #SP0031245 WES Zustand 1



**16905** CHF 900.- 237299  
**Pistole, SIG-Sauer P229, Inox EPLS (Electronic Personal Lock System), Kal. .40S&W.** Schwarz eloxiertes Leichtmetallgriffstück mit DA-Abzug, Schlitten Inox matt, Kimme und Korn seitlich eingeschlaucht, weisse Kontrastvisierung. Abspannhebel, Schwarze Kunststoffgriffschalen mit Firmenlogo. Vor dem Abzugbügel befindet sich die elektronische Sicherung der Waffe. Linksseitig muss ein PIN-Code eingegeben werden, ohne diesen kann die Waffe nicht bedient werden. Originale SIG-Sauer Schachtel. Interessantes Sammlerstück. #AG28030 WES Zustand 1



**16906** CHF 900.- 237301  
**Pistole, SIG-Sauer P229, Inox EPLS (Electronic Personal Lock System), Kal. .40S&W.** Schwarz eloxiertes Leichtmetallgriffstück mit DA-Abzug, Schlitten Inox, brüniert, Kimme und Korn seitlich eingeschlaucht, weisse Kontrastvisierung. Abspannhebel, Schwarze Kunststoffgriffschalen mit Firmenlogo. Der Schlitten ist linksseitig neben der Modellbezeichnung mit „stainless“ und „SIGARMS INC., Exeter-NH-USA“ beschriftet. Vor dem Abzugbügel befindet sich die elektronische Sicherung der Waffe. Linksseitig muss ein PIN-Code eingegeben werden, ohne diesen kann die Waffe nicht bedient werden. Originalschachtel von SIG-Sauer. Interessantes Sammlerstück. #A115137 WES Zustand 1

**16907** CHF 900.- 237302  
**Pistole, SIG-Sauer P2340, FUMU (Funktionsmuster) EPLS (Electronic Personal Lock System), Kal. .40S&W.** Schwarzes Kunststoffgriffstück mit DA-Abzug, Schlitten brüniert, Kimme und Korn seitlich eingeschlaucht, weisse Kontrastvisierung. Abspannhebel, Schwarze Kunststoffgriffschalen mit Firmenlogo und Gummieinlage. Vor dem Abzugbügel befindet sich die elektronische Sicherung der Waffe. Linksseitig muss ein PIN-Code eingegeben werden, ohne diesen kann die Waffe nicht bedient werden. Originalschachtel von SIG-Sauer für die P220. Interessantes Sammlerstück, Waffe stammt aus der Werksammlung der SAN. #AG28030 WES Zustand 1



**16908** CHF 500.- 239027  
**Pistole, SIG-Sauer P226, Kal. 9mmP.** Schwarz eloxiertes Leichtmetallgriffstück, matt vernickelter Schlitten und Bedienelemente. Schlitten linksseitig beschriftet: „SIGARMS INC. EXETER-N.H.“. DA-Abzug, Abspannhebel, Kontrast-Kimme und Korn seitlich eingeschlaucht. DE und CH-Beschuss, schwarze Kunststoffgriffschalen mit Fischhautmuster. Originalschachtel, Schussbild, Bedienungsanleitung. #U561733 WES Zustand 1

**16909** CHF 450.- 238819  
**Pistole, SIG-Sauer P226, Kal. 9mmP.** Schwarz eloxiertes Leichtmetallgriffstück, Schlitten mattbrüniert. DA-Abzug, Abspannhebel, Kontrastvisierung. DE-Beschuss, schwarze Kunststoffgriffschalen punziert mit S-S Logo. Mit Holster und Reservemagazin. #U526589 WES Zustand 1

**16910** CHF 450.- 237415  
**Pistole, SIG-Sauer P228, Kapo Basel Stadt, Kal. 9mmP.** Schwarz eloxiertes Leichtmetallgriffstück, Schlitten Stahl, brüniert. DA-Abzug, Abspannhebel, Kimme und Korn seitlich eingeschlaucht. CH-Beschuss, Nussholzgriffschalen mit Fischhaut. 1 Reservemagazin. #B303428 WES Zustand 1



**16911** CHF 450.- 237420  
**Pistole, SIG-Sauer P226, Kal. 9mmP.** Schwarz eloxiertes Leichtmetallgriffstück, Schlitten Stahl, brüniert. DA-Abzug, Abspannhebel, Reflexvisier (Fire Point) Korn seitlich eingeschlaucht. CH-Beschuss, schwarze Kunststoffgriffschalen mit Fischhautmuster. #U571822 WES Zustand 1

**16912** CHF 500.- 239057  
**Pistole, SIG-Sauer P228, Kal. 9mmP.** Schwarz eloxiertes Leichtmetallgriffstück, Schlitten matt sandgestrahlt und brüniert. DA-Abzug, Abspannhebel, Tritium-Kimme und Blockkorn seitlich eingeschlaucht. Nussholzgriffschalen geölt mit Fischhautverschnitt, Magazinhalterung seitlich am Griffstück. Originalbox mit Schussbild und Anleitung. #B122604 WES Zustand 1

**16913** CHF 500.- 239058  
**Pistole, SIG-Sauer P228, Kal. 9mmP.** Schwarz eloxiertes Leichtmetallgriffstück, Schlitten matt sandgestrahlt und brüniert. DAO-Abzug, Kontrast-Kimme und Blockkorn seitlich eingeschlaucht. Schwarze Kunststoffgriffschalen punziert mit P228-Logo. Magazinhalterung seitlich am Griffstück. Originalbox mit Schussbild und Anleitung. #B160040  
 WES Zustand neu



**16917** CHF 600.- 239029  
**Pistole, SIG-Sauer P228, Nullserienwaffe, Kal. 9mmP.** Schwarz eloxiertes Leichtmetallgriffstück, Schlitten Stahl, brüniert. DA-Abzug, Abspannhebel, Kontrast-Kimme und Blockkorn seitlich eingeschlaucht. DE-Beschuss, schwarze Kunststoffgriffschalen mit Punzierung und S-S-Logo, Magazinhalterung seitlich am Griffstück. Anm: Es handelt sich um die neunte Waffe aus der Vorserie, Provenienz: Werksammlung SIG. #B100009  
 WES Zustand I

**16914** CHF 500.- 239142  
**Pistole, SIG Arms, Mauser M2, Kal. .45ACP.** Schwarz eloxiertes Leichtmetallgriffstück, DAO-Abzug, Drehlaufverriegelung über zwei Warzen am Lauf, die entsprechend im Schlitten sich abstützen. Der Lauf erhält über eine Steuerkulisss beim Rückwärtslauf eine Drehbewegung damit die kraftschlüssige Verriegelung erfolgt. Korn und Kimme sind seitlich eingeschlaucht. Schwarze aufgeraute Kunststoffgriffschalen beschriftet mit „companion“. Zweiter Lauf Kal. 45ACP sowie ein Reservemagazin beiliegend. #MC001093  
 WES Zustand neuwertig



**16918** CHF 600.- 239050  
**Pistole, SIG-Sauer P228, Polizei Basel Stadt, Kal. 9mmP.** Schwarz eloxiertes Leichtmetallgriffstück, Schlitten Stahl, brüniert. Kantonswappen Basel Stadt links am Schlitten, DA-Abzug, Abspannhebel, Kontrast-Kimme und Blockkorn seitlich eingeschlaucht. DE und CH-Beschuss, schwarze Kunststoffgriffschalen mit Punzierung und P228-Logo, Magazinhalterung seitlich am Griffstück. In Originalbox mit Schussbild und Anleitung. #B129822  
 WES Zustand neuwertig

**16915** CHF 4200.- 238681  
**Pistole, SIG P210-5, HEAVY FRAME LONG SLIDE, Kal. 9mmP.** Brünierte, sandgestrahlte Ganzstahlwaffe mit SA-Abzug, Triggerstopp und angeschraubtem Schlösschen. 150mm-Lauf mit verlängertem Schlitten, Mikrometervisierung, seitlicher Magazinhalter. Waffe aus der letzten Fertigungsserie mit verlängertem Griffsporn, der Schlitten trägt lediglich die Gravur „P210“ und keine Herstellerangaben, deutscher Beschuss. Nussholzgriffschalen mit Fischhautverschnitt. Griffstück links mit SWISS MADE und rechts mit HEAVY FRAME beschriftet. #P3315823  
 WES Zustand neuwertig



**16916** CHF 500.- 239019  
**Pistole, SIG-Sauer P229DAO, Kal. 9mmP.** Schwarz eloxiertes Leichtmetallgriffstück mit Picatinnysschiene, Schlitten gefräst aus rostfreiem Stahl, schwarz beschichtet. DAO-Abzug, Kontrast-Kimme und Blockkorn seitlich eingeschlaucht. Schwarze Kunststoffgriffschalen mit Punzierung und S-S-Logo, Magazinhalterung seitlich am Griffstück. DE und CH-Beschuss, schwarze Kunststoffbox, Bedienungsanleitung. #AM38846  
 WES Zustand I

**16919** CHF 650.- 239051  
**Pistole, SIG-Sauer P229, Kal. 9mmP.** Schwarz eloxiertes Leichtmetallgriffstück, Schlitten gefräst aus rostfreiem Stahl, matt sandgestrahlt. DA-Abzug, Abspannhebel, Kontrast-Kimme und Blockkorn seitlich eingeschlaucht. Schwarze Kunststoffgriff-

schalen mit Punzierung und P229-Logo, Magazinhalterung seitlich am Griffstück. In Originalbox mit Schussbild und Bedienungsanleitung. #AD27990 WES Zustand neu



**16920** CHF 900.- 239052  
**Pistole, SIG-Sauer P229S (Sport), Kal. .357SIG.** Rostfreies Stahlgriffstück, Schlitten gefräst aus rostfreiem Stahl, matt sandgestrahlt. DA-Abzug, Abspannhebel, Mikrometervisierung und Blockkorn seitlich eingeschlaucht. Verlängerter Lauf mit Einkammerkompensator. Schwarze Hogue-Gummigriffschalen, vergrößerte Magazinhalterung seitlich am Griffstück, Magazin mit Verlängerung. Originalbox mit Schussbild und Anleitung. #AG11490 WES Zustand neu



**16921** CHF 800.- 239054  
**Pistole, SIG-Sauer P229 Versuch, Kal. .357SIG.** Versuchsgriffstück aus Makrolon II, Schlitten gefräst aus rostfreiem Stahl, matt sandgestrahlt. DA-Abzug, Abspannhebel, Kontrast-Kimme und Blockkorn seitlich eingeschlaucht. Schwarze Kunststoffgriffschalen punziert mit P229-Logo, Magazinhalterung seitlich am Griffstück. #10 WES Zustand 1



**16922** CHF 120.- 238863  
**Bajonett B2005CAN zu SIG SG 553 Canada.** Variante 2., KL 182mm, TL 310mm. Brünierte Stahlklinge mit eingelasertem Firmenlogo von Eickhorn Solingen, „Made in Germany“ und Bezeichnung „B 2005 CAN“. Griff und Scheide aus grünem Kunststoff, textile Tragvorrichtung. Die Scheide kann zusammen mit dem Messer als Drahtschere verwendet werden. #A0014 ID Zustand neu



**16923** CHF 1500.- 231471  
**Schnittmodell, SIG P210-6, Kal. 9mmP.** Lauf 12cm aufgeschnitten, werksseitig hergestelltes Schnittmodell. Alle Schnittkanten sind mit roter Farbe nachgezogen. Funktions- aber nicht schussfähig. Schwarze Syntogengriffschalen. Blaue Originalschachtel. #P98795 IDK Zustand neu

**16924** CHF 350.- 237410  
**Pistole, SIG-Sauer P226, Kal. 9mmP.** Schwarz eloxiertes Leichtmetallgriffstück, Schlitten matt brüniert. DA-Abzug, Abspannhebel, Kimme und Korn seitlich eingeschlaucht. CH-Beschuss, Nussholzgriffschalen mit Fischhaut. Unübliche Nummerierung aus einer Serie doppelnummerierter Waffen, der Fehler wurde korrigiert, indem dem Präfix der Nummer ein „0“ vorangestellt wurde. #0U193298 WES Zustand 1

**16925** CHF 1800.- 239260  
**Infanteriekanone IK 35/41, Kal. 4.7cm.** Rohrrücklaufgeschütz Lizenzfertigung nach Patent Böhler durch KW+Thun, Keilverschluss. Gabellafette mit zweiteiligem Schutzschild, Richtaufsatz mit Panoramafernrohr, Höhen- und Seitenrichtkreis. Das Geschütz ist sehr einfach zerlegbar und konnte auf 3 Pferde oder Maultiere gebastet werden. Dadurch war Transport und Einsatz bei der Gebirgsinfanterie möglich. Originalreglement. #586 IDK Zustand 2

## Ende der Auktion 16

**Wir bedanken uns für Ihr Interesse und wünschen Ihnen ein schönes Wochenende.**

16231 - 238405



16230 - 238404



16269 - 237862



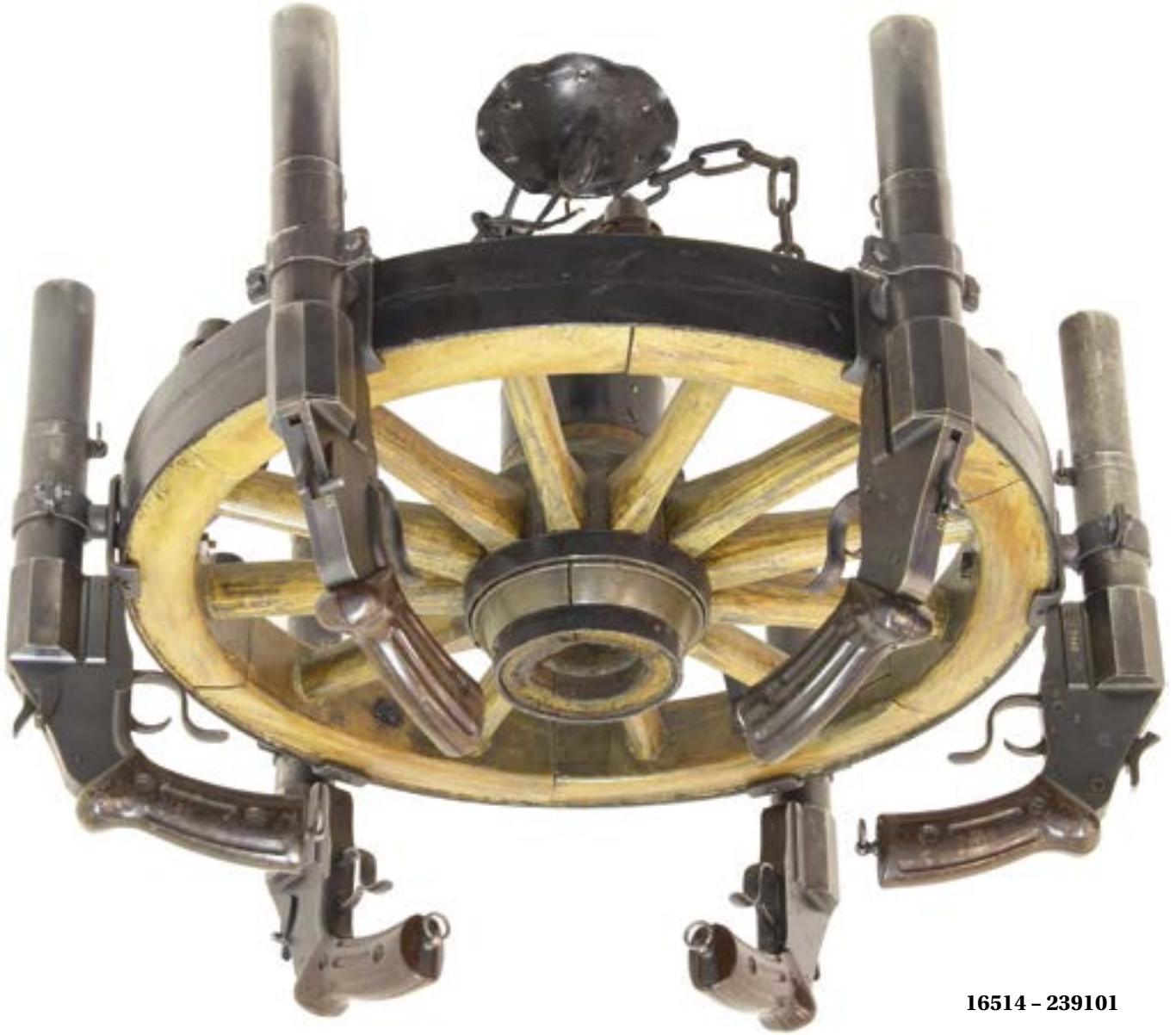

16514 - 239101

16744 - 237170



16837 - 238758





16925 - 239260



16522 - 235959



16523 - 237324



16521 - 234903



16386 - 236416



16546 - 239177